



Feiten

en cijfers

IVIO

2014

ARDOOIE



LENDELEDE



DENTERGEM



MEULEBEKE



INGELMUNSTER



OOSTROZEBEKE



IZEGEM



PITTEM



LEDEGEM



RUISELEDE

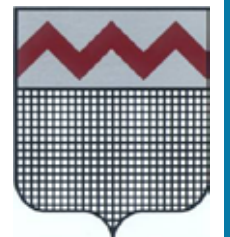

TIELT



I.	VOORWOORD	3
II.	STATUTEN, VENNOTEN, KAPITAAL EN SAMENSTELLING VAN ORGANEN	4
III.	VERSLAG VAN DE RAAD VAN BESTUUR AAN DE ALGEMENE VERGADERING	9
IV.	EVALUATIE INZAMELING EN RECYCLAGEPARKEN	27
V.	KOSTENVERDELING PER BEDRIJFSTAK EN BIJDRAGEN DOOR DEELNEMERS-GEMEENTEN	32
VI.	JAARVERSLAG MILIEUCOÖRDINATOR	37
VII.	AFREKENING PER GEMEENTE	39
VIII.	VERSLAG VAN DE COMMISSARIS-REVISOR	88
IX.	TOELICHTING BIJ DE JAARREKENING	91
X.	JAARREKENING	94

I. VOORWOORD

Het voorbije jaar was het startjaar van het nieuwe ondernemingsplan waarin het principe van “de vervuiler betaalt” nog meer werd benadrukt. We werden geconfronteerd met de nieuwe strategische keuzes en moesten ons hieraan aanpassen.

De invoering van de diftar, waardoor bepaalde fracties betalend werden, en de beperking van het aantal gratis toegangsbeurten tot de recyclageparken zorgden voor een enorme daling van de aangevoerde tonnages op de parken. Het resulteerde ook in een spectaculaire daling van de inzamel- en vewerkingskosten. Mede daardoor bedroeg de netto bijdrage van de gemeenten in het werkingstekort van I.V.I.O. in 2014 nog slechts 31,35 euro per inwoner tegenover 45 euro per inwoner in 2013.

De diverse sensibilisatiecampagnes en het gebruik van allerlei communicatiemiddelen, gericht op het milieubewuster maken van de inwoners, droegen hier zeker ook toe bij.

Daarenboven zorgde de doorgevoerde kapitaalsvermindering in de loop van 2014 voor extra inkomsten voor de diverse I.V.I.O.-gemeenten. Daarnaast zal de uitkering van de reserves er ook voor zorgen dat de bijdragen van de gemeenten in de komende jaren ook merkkelijk beneden de vooropgestelde cijfers zullen liggen, wat voor de deelnemer-gemeenten weer extra financiële mogelijkheden zal bieden.

In dit uitgebreide jaarverslag vindt u een overzicht van de werking, de financiële resultaten, de inzamelcijfers en de gevoerde sensibiliserende acties. U kan er nalezen dat we op goede weg zijn om de doelstellingen uit het ondernemingsplan op een kwaliteitsvolle en kostenefficiënte wijze te realiseren.

Tot slot wil ik niet eindigen zonder een welgemeende dank je wel te zeggen aan alle leden van het directiecomité en de raad van bestuur voor hun medewerking en betrokkenheid en aan alle medewerkers voor hun dagdagelijkse inzet, de basisvereiste voor een succesvol verhaal.

Piet Seynaeve
I.V.I.O. — voorzitter



II. STATUTEN, VENNOTEN, KAPITAAL EN SAMENSTELLING VAN ORGANEN

1. STATUTEN

INTERGEMEENTELIJKE VERENIGING VOOR DUURZAAM MILIEUBEHEER IN IZEGEM EN OMMELAND – I.V.I.O.

Intercommunale maatschappij beheerst door de wet van 22 december 1986 betreffende de intercommunales en het decreet van 01 juli 1987 en van 06 juli 2001 betreffende de werkwijze van, de controle op en de vaststelling van het ambtsgebied van de intercommunales

Zetel van de vereniging

Lodewijk de Raetlaan 12, 8870 Izegem
tel.: 051 31 17 96 — Fax: 051 31 67 39
e-mail: info@ivio.be
website: www.ivio.be

Secretariaat

Dominiek Pillaert
Ommegangstraat 32
8850 Ardoois

Rechtsvorm

Coöperatieve vennootschap met beperkte aansprakelijkheid

Register van de burgerlijke vennootschappen die de vorm van een handelsvennootschap hebben aangenomen

Kortrijk BV nr.6

Machtiging tot oprichting

K.B. van 22 november 1973

Stichtingsakte en statuten

Gepubliceerd in de bijlagen tot het Belgische Staatsblad van 12 januari 1974 onder het nummer 151-1
Goedgekeurd bij K.B. van 17 juli 1974

Wijziging van de statuten

Bij besluit van de Jaarvergadering van 28/04/1981
en goedgekeurd bij M.B. van 26/04/1982
Bij besluit van de Jaarvergadering van 29/04/1986
en goedgekeurd bij M.B. van 08/01/1987
Bij besluit van de Jaarvergadering van 19/04/1988
en goedgekeurd bij M.B. van 16/08/1988
Bij besluit van de Jaarvergadering van 18/04/1989
en goedgekeurd bij M.B. van 16/08/1989
Bij besluit van de Jaarvergadering van 23/09/1991
en goedgekeurd bij M.B. van 13/01/1992
Bij besluit van de Jaarvergadering van 29/04/1992
en goedgekeurd bij M.B. van 25/08/1992
Bij besluit van de Jaarvergadering van 27/04/1993
en goedgekeurd bij M.B. van 07/10/1993
Bij besluit van de Buitengewone Algemene Vergadering van 24/03/1997
en goedgekeurd bij M.B. van 09/07/1997
Bij besluit van de Buitengewone Algemene Vergadering van 26/04/1999
en bekendgemaakt in de bijlagen tot het Belgisch Staatsblad van 20/05/1999
Bij besluit van de Buitengewone Algemene Vergadering van 23/04/2001
en bekendgemaakt in de bijlagen tot het Belgisch Staatsblad van 26/05/2001
Bij besluit van de Buitengewone Algemene Vergadering van 27/06/2002
en goedgekeurd bij M.B. van 24/04/2003
Bij besluit van de Buitengewone Algemene Vergadering van 16/12/2002
Bij besluit van de Buitengewone Algemene Vergadering van 24/04/2003
en bekendgemaakt in de bijlagen tot het Belgische Staatsblad van 14/05/2003
Bij besluit van de Buitengewone Algemene Vergadering van 06/11/2003
en bekendgemaakt in de bijlagen tot het Belgische Staatsblad van 03/12/2003
Bij besluit van de Buitengewone Algemene Vergadering van 09/12/2013
en bekendgemaakt in de bijlagen tot het Belgische Staatsblad van 13/02/2014

Verslag van de Raad van Bestuur aan de Jaarvergadering der Aandeelhouders op 18/05/2015.

Jaarrekening per 31/12/2014 – veertigste boekjaar

2. DE AANGESLOTEN VENNOTEN

AANDEELHOUDERS A			AANDELEN
	Materiële aandelen	Immateriële aandelen	Totaal
Ardooie	2.161	11	2.172
Dentergem	1.703	9	1.712
Ingelmunster	2.361	11	2.372
Izegem	5.872	29	5.901
Ledegem	2.073	11	2.084
Lendelede	1.214	6	1.220
Meulebeke	2.413	11	2.424
Oostrozebeke	1.591	8	1.599
Pittem	1.448	7	1.455
Ruiselede	1.124	7	1.131
Tielt	4.302	22	4.324
TOTAAL A	26.262	132	26.394

AANDEELHOUDERS B			AANDELEN
1. Intercommunale I.M.O.G. – Harelbeke			10
2. Intercommunale I.V.B.O. – Brugge			10
3. Intercommunale MIROM – Menen			10
4. Intercommunale I.V.O.O. – Oostende			10
5. Intercommunale MIROM – Roeselare			10
6. Intercommunale I.V.V.O. – Veurne			10
7. Intercommunale I.V.I.O.			10
TOTAAL B			70

AANDEELHOUDERS C			Totaal
	Materiële aandelen	Immateriële aandelen	
Ecowest	2.400	1.184	3.584

3. BESTUURSORGANEN

3.1 RAAD VAN BESTUUR

Piet Seynaeve	voorzitter
Tony Berteloot	ondervoorzitter
Dominiek Pillaert	secretaris
Rudi Neiryck	permanent deskundige

Voor de publieke sector – stemgerechtigd

Pieter Callens	Ardoois
Enigo Vandendriessche	Ingelmunster
Nadine Verheye	Ingelmunster
Filip Lombaert	Izegem
Nadia Staes	Izegem
Bart Dochy	Ledegem (tot 25/05/2014)
Greta Vandeputte	Ledegem (vanaf 12/06/2014)
Nico Parmentier	Lendeledede
Danny Bossuyt	Meulebeke
Christine Goethals	Meulebeke
Anne-Sophie Verschoore	Oostrozebeke
Paul Lambrecht	Pittem
Veerle Lanssens	Ruiselede
Birger De Coninck	Tielt (tot 06/11/2014)
John Van Hollebeke	Tielt (vanaf 06/11/2014)
Els De Rammelaere	Tielt

Voor de publieke sector met raadgevende stem

Noël Vansteeland	Izegem
Christine Dehaemers	Tielt

Voor de private sector

Annick Martin	Ecwest nv (tot 27/08/2014)
Didier Naesens	Ecwest nv (vanaf 01/09/2014)
Rik Dekeyser	Ecwest nv
Geert Maes	Ecwest nv

3.2 DIRECTIECOMITÉ

Piet Seynaeve	voorzitter
Tonny Berteloot	ondervoorzitter
Dominiek Pillaert	secretaris
Rudi Neiryck	permanent deskundige

Voor de publieke sector

Enigo Vandendriessche	Ingelmunster
Veerle Lanssens	Ruiselede
Els De Rammelaere	Tielt

Voor de private sector

Annick Martin
Didier Naesens

Ecowest nv (tot 27/08/2014)
Ecowest nv (vanaf 01/09/2014)

Voor I.V.I.O.

Frank Bulcke

3.3 MANAGEMENTTEAM

Frank Bulcke
Bruno Desmet
Henk Schotte
Heidi Deruytter

algemeen directeur
financieel directeur
exploitatieverantwoordelijke
administratief verantwoordelijke

3.4 COMMISSARISREVISOR

Martin Derycke

3.5 PERSONEEL

Administratie:

Martine Thermote
Carine Schelpe
Martine Spriet
Martine Naert

boekhouding
directiesecretaresse
administratief medewerkster
administratief medewerkster

Technisch personeel:

Dries Anseeuw
Yves Arteel
Guy Bekaert (loopbaanonderbreking tot 23/04/2014
— verlof zonder wedde vanaf 24/04/2014)
Sven Carette (van 17/03/2014 tot 24/08/2014)
Rik Cauwelier
Geert Decloedt
Ivan Degraeve
Isabelle Delaere
Christa Deplancke (in dienst 26/02/2014)
Kevin Desmedt (uit dienst 04/08/2014)
Pedro Durnez
Danny Espeel
Peter Glas
Sigrid Heytens
Didier Robaert (in dienst 01/12/2014)
Dirk Snoeck

Patrick Swaenepoel
Dries Tytgat (uit dienst 01/05/2014)
Stefan Van Oost
Frank Vanderbeken
Nico Vandeverre
Geert Vandewaetere
Hilde Vanhoutte
Isolde Vanhuyse
Kurt Vanneste
Siska Vanpeteghem
Johan Verbanck (op pensioen vanaf 01/01/2015)
Annemie Vergote
Rik Verhulst (in dienst 01/02/2014)
Matthew Verschuere
Jurgen Zutterman

III. VERSLAG VAN DE RAAD VAN BESTUUR AAN DE ALGEMENE VERGADERING VAN I.V.I.O.

In overeenstemming met de wet en in toepassing van de statuten, brengt de Raad van Bestuur hierbij verslag uit over de werking van de intergemeentelijke vereniging gedurende het jaar 2014.

1. CIJFERS

Hierbij hebben wij de eer U ons verslag voor het boekjaar 2014 voor te leggen.

Financiële en statistische gegevens

BEDRIJFSTAK 1: OPHALING, OVERSLAG EN SENSIBILISATIE

	<i>tonnages budget</i>	<i>werkelijke tonnages</i>	<i>tonnages 2013</i>
restfractie	16.700 ton	16.829 ton	16.902 ton
grofvuil (brandbaar)	150 ton	0 ton	782 ton
papier en karton	6.100 ton	6.690 ton	6.167 ton
PMD	1.800 ton	1.804 ton	1.782 ton
groen in rolcontainers	750 ton	651 ton	498 ton
KGA	180 ton	164 ton	198 ton
glas	4.000 ton	4.005 ton	4.016 ton
TOTAAL	29.680 ton	30.143 ton	30.345 ton
	<i>bijdragen budget</i>	<i>werkelijke bijdragen</i>	<i>werkelijke bijdragen 2013</i>
	3.322.719 EUR	3.165.463 EUR	3.370.025 EUR

Bemerkingen:

De restfractie is gedaald met 0,4% (73 ton). Het grofvuil is volledig verdwenen omdat de beperkte op-halingen op aanvraag op de recyclageparken worden aangevoerd. Het aandeel restfractie KMO (zwarte KMO-zakken: 769 ton en de gemeentelijke containers: 418 ton) zijn beduidend lager dan vorig jaar. Hierdoor steeg het huishoudelijk restafval met 659 ton (of ca. 5 kg per inwoner). De daling van de zwarte zakken heeft vooral te maken met de terugname van de oude zwarte zakken wegens stijging retributieprijs en de niet evenredige herinvestering bij de winkels in dit type zakken. Ondanks de stijging van het huishoudelijk afval blijven alle gemeenten van I.V.I.O. met het totaal brandbaar per inwoner onder de strenge 150kg norm. Het tonnage van het opgehaald papier en karton is gestegen met 8,5% t.o.v. vorig jaar. De reden hiervoor is dat veel minder papier/karton op de parken wordt gebracht wegens het beurtensysteem, maar in totaal daalt het ingezameld papier/karton met 3% op de rp. Voor het glas ingezameld in glasbollen stellen we hetzelfde fenomeen vast, een stijging met 7,2% voor de wijkinzaming en een daling met 32% op de parken. In absolute cijfers zijn deze afwijkingen even groot zodat de glasbolleninzaming in totaal dezelfde cijfers geven als vorig jaar. De opgehaalde PMD fractie blijft zeer stabiel in tonnage. Groen in rolcontainers blijft stijgend (+27%), de grootste stijging sinds de start van deze activiteit. KGA kende een terugval (-17%) na de sterke stijging van vorig jaar.

De kosten in die bedrijfstak zijn 4,7% onder het budget en 6% lager dan vorig jaar. Dit is vooral te wijten aan de lagere dan voorziene statutaire indexverhogingen, zowel voor de ophaaltarieven als voor de aankooprijzen van de huisvuilzakken.

BEDRIJFSTAK 2: BEHEER RECYCLAGEPARKEN

tonnages budget 34.895 ton	werkelijke tonnages 23.585 ton	tonnages 2013 35.390 ton
bijdragen budget 1.857.728 EUR	werkelijke bijdragen 1.646.578 EUR	werkelijke bijdragen 2013 1.728.009 EUR

Bemerkingen:

De aangevoerde tonnage op de parken is spectaculair (-11.310 of -32%) gedaald met de invoering van de diftar t.o.v. verleden jaar. De belangrijkste daling is bij de fracties bouw&sloop en inert (bijna 60%), wegens het betalend maken van die fracties. Ook de andere fracties kenden een weliswaar lagere daling tengevolge van de invoering van het beurtensysteem. De belangrijkste afvalfractie is nu tuinafval (39%), gevolgd door bouw&sloop en inert (26%). De derde fractie is hout (11%).

Dankzij deze hoge daling in tonnages en de diftarisering is de inzamelkosten op de parken gedaald met 263.000 EUR (15%). T.o.v. het budget is er zelfs een bonus van 393.000 EUR.

BEDRIJFSTAK 3: AFZET EN COMMERCIALISATIE

bijdragen budget 3.395.786 EUR	werkelijke bijdragen 2.646.215 EUR	werkelijke bijdragen 2013 3.112.102 EUR
-----------------------------------	---------------------------------------	--

Bemerkingen:

Ook in deze bedrijfstak zijn de kosten in belangrijke mate lager dan vorig jaar (-466.000 of -15%) en lager dan het budget (-750.000 EUR of -22%). De belangrijkste redenen voor de gunstige afwijking t.o.v. het budget zijn de hogere papieropbrengsten, de lagere verwerkingskosten brandbaar maar vooral de lagere ingezamelde tonnages op de parken.

Tevens moet gemeld worden dat de gemeentelijke ophalingen van bouw&sloop, tuinafval en brandbare fracties hier ook in verrekend worden, doch hiervoor geen budget is voorzien. Dit wordt wel aan de respectievelijke gemeenten aangerekend, doch binnen de voorziene bijdragen. In 2014 is deze dienstverlening goed voor 32.000 EUR. Tevens wordt ook de inzameling van groen in Izegem via composteerbare huisvuilzakken apart aangerekend aan Izegem en was budgettair ook niet voorzien. Het bedrag is ca. 29.000 EUR.

ALGEMEEN

budget 8.652.578 EUR	bijdrage 2014 7.133.750 EUR	bijdrage 2013 8.270.380 EUR
-------------------------	--------------------------------	--------------------------------

EVOLUTIE BIJDRAGEN EN RETRIBUTIES

	dec/12	dec/13	dec/14	% 14vs13	voorschot	verschil	retributie	bijdr. - retributie
Ardoorie	573.931	607.680	529.155	-12,9%	632.304	103.149	231.209	297.946
Dentergem	534.050	567.655	490.677	-13,6%	613.385	122.708	219.384	271.293
Ingelmunster	676.497	727.458	626.396	-13,9%	751.862	125.466	307.501	318.895
Izegem	1.771.250	1.880.523	1.616.015	-14,1%	1.898.055	282.040	792.037	823.978
Ledegem	583.631	619.086	534.812	-13,6%	697.861	163.049	236.296	298.516
Lendelede	357.684	392.193	336.083	-14,3%	413.573	77.490	148.586	187.497
Meulebeke	707.379	754.713	641.510	-15,0%	798.415	156.905	303.887	337.623
Oostrozebeke	487.546	517.769	456.839	-11,8%	543.085	86.246	223.559	233.280
Pittem	449.445	475.761	411.405	-13,5%	531.295	119.890	172.667	238.738
Ruiselede	336.402	360.054	312.235	-13,3%	413.858	101.623	124.583	187.652
Tielt	1.288.069	1.367.488	1.178.623	-13,8%	1.425.444	246.821	564.220	614.403
TOTAAL	7.765.884	8.270.380	7.133.750	-13,7%	8.719.137	1.585.387	3.323.929	3.809.821

Bemerkingen:

Uit bovenstaande cijfers blijkt dat de werkelijke bijdrage voor 2014, 1.585.387 EUR (-13,7%) lager was dan in 2013. De aangerekende bijdragen zijn gebaseerd op het ondernemingsplan en ook het aftrekken voor de retributies zijn op basis van dit ondernemingsplan. Sinds 2014 wordt het netto van deze beide bedragen opgevraagd. Voor het component bijdrage (kosten) is het gunstig verschil 1.585.387 EUR en voor het component retributie is het gunstig verschil 24.709 EUR. Belangrijk op te merken hier is dat de retributie ca. 47% van de kosten dekt en dat de verwerkingskost van I.V.I.O. per inwoner gedaald is tot 58 EUR/inwoner (van 66 EUR in 2013). De verschillen tussen gemeenten zijn niet erg groot.

Bij vergelijking tussen 2013 en 2014 kan men de volgende belangrijke afwijkingen vaststellen:

1.	Wegvallen ophaalkost grofvuil (intern opgelost)	-97.000 EUR
2.	Daling kost zakken	-56.000 EUR
3.	Loonkost stijging (incl. wedden)	44.000 EUR
4.	Geen verwerkingskost grofvuil	-85.000 EUR
5.	Hogere onderhoudskosten op de RP	16.000 EUR
6.	Lagere verwerkingskost bouw&sloop en inert (tonnage)	-151.000 EUR
7.	Lagere verwerkingskost hout (tonnage)	-31.000 EUR
8.	Hogere opbrengsten parken	-96.000 EUR
9.	Lagere kost KGA (tonnage)	-40.000 EUR
10.	Lagere kost tuinafval	-21.000 EUR
11.	Hogere BTW verhoudingsgetal	-41.000 EUR
12.	Lagere transport- en overslagkost op de parken	-367.000 EUR
13.	Lagere andere overheadkosten (incl. reserve en RPB)	-194.000 EUR
TOTAAL		-1.119.000 EUR

De selectiviteitgraad bedraagt thans 69,5% (na correctie van de KMO-zakken en de rolcontainers voor scholen en openbare gebouwen) ten overstaan van 74,5% in 2013. De daling is te wijten aan de dalende aanvoer op de parken.

De totale teruggave op het netto bedrag van bijdrage min retributie is 469.588 EUR t.o.v. 316.676 EUR in 2013. Dit is na afrekening van het gemeentelijk afval en de groeninzameling Izegem.

De teruggave per gemeente is als volgt:

	<i>teruggave</i>	<i>extra dienst</i>	<i>totaal</i>
Ardooië	27.737	10.673	38.410
Dentergem	32.082		32.082
Ingelmunster	43.302		43.302
Izegem	103.792	29.096	132.888
Ledegem	39.456	1.458	40.914
Lendeledede	20.294	9.880	30.174
Meulebeke	46.279		46.279
Oostrozebeke	30.421	5.327	35.748
Pittem	26.692		26.692
Ruiselede	20.301	5.126	25.427
Tielt	79.232		79.232
TOTAAL	469.588	61.560	531.148

Aangezien de werkelijke bijdragen gebaseerd zijn op de werkelijke ophaalkosten en de werkelijk ingezamelde tonnages, zijn het deze gemeenten die de meeste maatregelen nemen in het kader van afvalpreventie die de grootste teruggave/inwoner boeken. Bovendien wordt niet het volledig verschil teruggestort. De belangrijkste redenen zijn enerzijds het feit dat in het ondernemingsplan voorzien is dat vanaf 2016 de tussenkomst van de gemeenten in absolute waarden hetzelfde blijft in de 3 laatste legislatuurjaren en anderzijds wordt voor 2015 een vermindering van de aanrekeningen op het ondernemingsplan van 718.000 EUR toegepast.

In 2014 werd tevens een kapitaalsvermindering van 983.800 EUR voor de gemeenten deelnemers uitgevoerd en was er een kapitaalsverhoging door de private deelnemer van 60.000 EUR.

De beschikbare en onbeschikbare reserves worden dit jaar maximaal uitgekeerd.

In functie van de goede resultaten werd in december, na toezicht en gunstig advies van de commissaris, een interim-dividend van 400.000 EUR goedgekeurd.

Wij vragen u derhalve om de exploitatiewinst na belasting van 2.574.167,18 EUR, als volgt te verdelen:

- statutaire dividenden:	574.167,18 EUR
- beschikbare reserve:	2.000.000,00 EUR

2. FEITEN

Volgens het materialendecreet zijn de gemeenten bevoegd voor de inzameling en verwerking van de huishoudelijk afvalstoffen. De deelnemers gemeenten hebben die bevoegdheid overgedragen aan het intergemeentelijk samenwerkingsverband (zie statuten I.V.I.O.). Het beleid dat I.V.I.O. voert is bijgevolg grotendeels het beleid dat door haar gemeenten wordt aangestuurd. Om die reden streeft I.V.I.O. om in alle transparantie te werken en op zeer regelmatige basis te rapporteren aan haar gemeenten.

I.V.I.O. verdeelt haar ondernemingsopdrachten in drie bedrijfstakken:

- ✓ ophaling, overslag en sensibilisatie
- ✓ beheer recyclageparken
- ✓ afzet en commercialisatie van secundaire grondstoffen

Prioritair voor I.V.I.O. doorheen de drie afzonderlijke bedrijfstakken, is zonder twijfel openbare dienstverlening, in de mate deze:

- ✓ maatschappelijk vereist en toegelaten
- ✓ financieel-economisch haalbaar
- ✓ en ecologisch te verantwoorden is.

De intergemeentelijke vereniging werd opgericht als kosten delend samenwerkingsverband die haar toegevoegde waarde haalt uit de schaalgrootte van diverse initiatieven en de opgebouwde expertise. I.V.I.O. hanteert bij het bepalen van de koers een maximale vorm van uniformiteit en solidariteit. Dit leidt ongetwijfeld tot een betere service en lagere kosten. Het centrale uitgangspunt voor de deelbeslissing die tijdens de beleidsperiode moet worden genomen, blijft ongetwijfeld de openbare dienstverlening.

Het 'I.V.I.O.-beleid' is vandaag minstens onderhevig aan volgende regelgevingen:

- ✓ Vlarema
- ✓ Uitvoeringsplan Milieuverantwoord Beheer van Huishoudelijke Afvalstoffen 2008-2015
- ✓ Uitvoeringsplan Gescheiden Inzameling Bedrijfsafval van Kleine Ondernemingen
- ✓ Uitvoeringsplan Organisch-Biologisch Afval
- ✓ Fost Plus (nieuwe erkenning 2014 – 2018)
- ✓ Bekrchtiging op 18/01/2013 van decreet IGS houdende bestuurlijk toezicht en wijzigingen aan het uitvoeringsbesluit van 04/06/2014.



Samen met de regelgeving geeft het ondernemingsplan 2013-2018 de richting aan waarin de maatschappelijke opdracht van de intergemeentelijke vereniging tot inzameling en verwijdering van huishoudelijke afvalstoffen kan/moet evolueren in de beleidsperiode en welke strategische keuzes daarbij best genomen worden. 2014 is gekenmerkt door:

1. De verhoging van het retributietarief van de restafvalzakken per 1 januari 2014 van €1,50 naar €1,80 en voor de PMD zakken van €0,125 naar €0,15.
2. Invoering van 2x/jaar grofvuilinzameling op afroep tegen betaling.
3. Diftarisering op de parken o.b.v. volumemeting en dit conform het Vlarema.
4. Invoering van 24 gratis toegangsbeurten (fietsers & voetgangers ½ beurt).
5. Voorbereiding textielinzameling door middel van textielcontainers.

BEDRIJFSTAK 1: OPHALING, OVERSLAG EN SENSIBILISATIE

OPHALING

RESTAFVALZAKKEN

Het nieuwe Vlarema verplicht de gemeenten om te evolueren naar het rechtstreeks doorrekenen van de werkelijke afvalkosten aan de burger. De volledige kost voor aankoop, distributie, ophaling en verbranding van de restafval bedraagt €2,21/zak.

De verhoging naar €1,80/zak komt tegemoet aan het principe “de vervuiler betaalt”. Hiermee wil men de inwoners ertoe aanzetten nog beter te sorteren, om nog bewuster om te gaan met afval. De invoering van de prijsaanpassing werd uitgebreid gecommuniceerd via diverse communicatiekanalen. Er werd een extra editie uitgegeven van de milieukrant en het retributiereglement werd aangepast.

Gelijktijdig aan de prijsaanpassing werd het kleur van de restafvalzakken aangepast: geel voor particulier en grijs voor KMO. Oude zakken kunnen steeds verder gebruikt worden mits het kleven van een waardesticker.

Uit een gewichtsproof is gebleken dat het gemiddeld gewicht per restafvalzak licht is toegenomen tot 9,52 Kg.



KOOP HIER NIEUWE RESTAFVALZAKKEN OF WAARDESTICKERS!

NIEUWE RESTAFVALZAKKEN

PARTICULIERE RESTAFVALZAK GEEL
GROOT - €1,80
KLEIN - €0,90

KMO GRIJZE RESTAFVALZAK GROOT €1,80



WAARDESTICKERS VOOR OUDE RESTAFVALZAKKEN

GOOI JE RODE OF ZWARTE RESTAFVALZAKKEN NIET WEG. KOOP TIJDIG JE WAARDESTICKER!

Particuliere restafvalzak groot:
rood + waardesticker* (€0,30) = geel (€1,80)

Particuliere restafvalzak klein:
rood + waardesticker* (€0,15) = geel (€0,90)

KMO grijze restafvalzak groot:
zwart + waardesticker* (€0,30) = grijs (€1,80)



*1 waardesticker = €0,30
1/2 waardesticker = €0,15

TARIEVEN VAN TOEPASSING VANAF 01/01/2014!

1018
Frank Stehouwer, Ledenblad Nr. 10/11/2013 Pagina 1

GROENINZAMELING

Er was een duidelijke toename (65 ton) merkbaar van groenafval in composteerbare zakken (project stad Izegem). Het aantal klanten met containers voor tuinafval is in het werkingsgebied ook met 15% toegenomen tot 977 klanten. Ondanks de positieve evolutie is I.V.I.O. minder succesvol t.o.v. de buurintercommunales.



GLASBOLLEN

I.V.I.O. staat in voor de lediging en het onderhoud van de glasbollen. Er werden 1.167 uren besteed aan de opkuis van de sites en het rein houden van de glasbollen, omgerekend per jaar ruim 11u/glasbolsite. Van OWS, de organisatie die in opdracht van Fost Plus periodieke controles uitvoert op het glasbollen netwerk, kregen we dan ook telkens een positief rapport.



INZAMELING GROFVUIL HUIS-AAN-HUIS

Werd 2 maal in het jaar georganiseerd. 67 klanten waren goed voor 108m³ grofvuil.

PMD-RESIDU

I.V.I.O. scoort na 10 jaar het beste resultaat, namelijk 14,41%. Hiervoor worden inspanningen geleverd bij zowel de ophaaldiensten als de burgers.

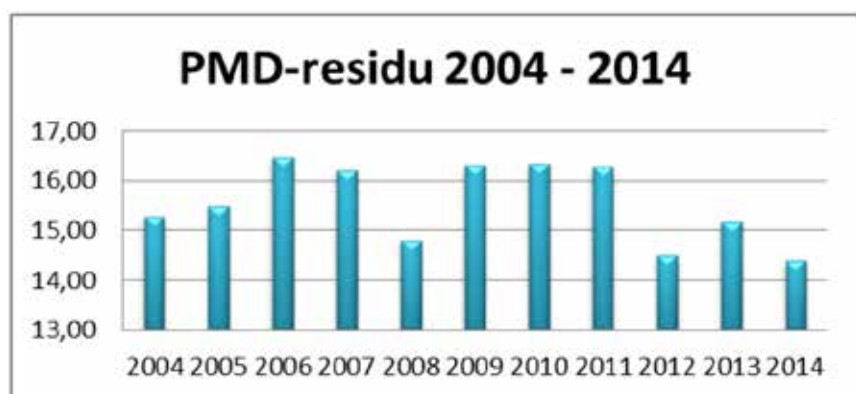

PMD-CAMPAGNE

Er werd een sensibiliseringscampagne (15/10-15/11) gehouden voor burgers door middel van sorteerrichtlijnen en het inrichten van een wedstrijd. Ongeveer 2.600 formulieren kwamen ingevuld terug waarvan een 11-tal fout ingevuld. 3 winnaars kregen een waardebon van 500,- euro voor de aankoop van een fiets, 200 andere winnaars kregen per post een troostprijs (fleece sjaal/muts).

Winnaars PMD-campagne

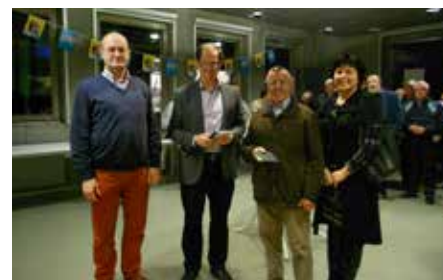

Daarnaast werden de ophalers een jaar aangemoedigd om een correct en strenger stickerbeleid te voeren. Tijdens de prijsuitreiking op 04/12 werden ook de ophalers bedankt voor hun inspanningen met frietjes en een drankje. De campagne kwam tot stand i.s.m. Fost Plus.



TEXTIEL

In uitvoering van het ondernemingsplan 2013-2018 werden alle voorbereiding getroffen om op 1 januari 2015 te starten met de selectieve inzameling van textiel in ons werkingsgebied. De textielinzamelaar VICT kreeg 6 gemeenten toegewezen, Curitas 5 gemeenten. Het politiereglement werd aangepast conform de wijzigingen in het ondernemingsplan.



KRINGWINKEL

Via de Kringwinkel wordt heel wat materiaal terug in het circuit gebracht en van de afvalberg gespaard. Deze materialen kunnen in de Kringwinkels in Izegem en Tielt of het centraal magazijn in Ingelmunster worden binnengebracht. De Kringwinkel haalt ook zelf materiaal op, op afroep bij de burger of bedrijven.

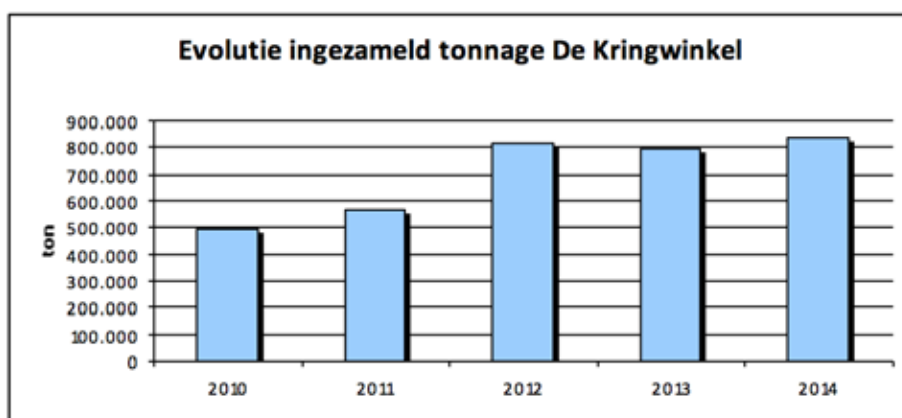

COMMUNICATIE EN SENSIBILISATIE

Een goed milieubeleid kan enkel worden gevoerd mits een volgehouden dialoog, en een goede en gecoördineerde samenwerking tussen alle betrokken partijen. Herkenning, sensibilisatie en informatie zijn onmisbare middelen om de betrokkenheid van de doelgroepen in de bewustwording van een integraal afvalbeleid te verhogen. Via actieve en passieve communicatie & sensibilisatie, doelgroepenwerking en campagnes werden preventie, duurzaamheids- en communicatiedoelstellingen bewerkstelligd.

1. PASSIEVE COMMUNICATIE & SENSIBILISATIE

Verskillende communicatiemiddelen dienen om de inwoners te sensibiliseren en te informeren: sociale media, website en communicatiedragers zoals: milieukranten, folders, ophaalkalender, een recyclageapp, vormingen voor de verschillende graden van het onderwijs, perscontacten enz.

WEGWIJS OP HET RECYCLAGEPARK

Vanaf 1 februari 2014 krijgt ieder gezin 24 gratis toegangsbeurten per jaar en wordt het registratiesysteem uitgebreid met diftar voor bepaalde afvalfracties.

Om gebruik te maken van de I.V.I.O. recyclageparken moet je ofwel je e-ID (particulieren) ofwel een eTK (niet-particulieren) gebruiken en in het werkingsgebied van I.V.I.O. wonen.

BEURTENSYSTEEM: 24 GRATIS TOEGANGSBEURTEN

Per aansluitingspunt (gezin) worden 24 gratis toegangsbeurten op jaarbasis (01/01/13/12) toegekend. Vanaf de 25ste beurt wordt 2,5 euro per beurt aan de toegangszul aangerekend (geen mogelijkheid meerdere beurten aan te kopen) en moet vervolgens aan de betaalzuil - voor het verlaten van het recyclagepark - onmiddellijk betaald worden.

Beurt = één toegang tot het park per gezin per wagen (voor voegegebruikers wordt een halve beurt in rekening gebracht). Daarna kan je terecht op het recyclagepark voor het afleveren van gratis of betalende (hangt af van de afvalsoort en de hoeveelheid die je aanbrengt) afvalfracties.

Op het scherm van de toegangszul verschijnt het aantal gratis beurten dat je nog rest. Niet gebruikte toegangsbeurten vervallen na 30/12.

WAT WILJEST ER?

- Invoering van een beurtensysteem, 24 beurten per gezin.
- Naast grofvuil, ook bouwafval, inert afval en asbest betaald.
- Aangepaste openinguren.

REGISTRATIE MET DIFTAR*

stopperlijnen, zie ommeszijde

VOOR PARTICULIEREN TE REGISTREREN AFVALFRACTIES AAN DE TOEGANGSZUL?

Fractie	Wat kost het?
Grofvuil (< 14m ³)	€ 2,5
Grofvuil	€ 25/m ³
Puinafval (bouw) / inert afval (< 14m ³)	gratis
Puinafval (bouw) / inert afval (> 14m ³)	€ 20/m ³
Asbest* (tot 1m ³ per jaar gratis per huisgezin)	€ 50/m ³

* Niet op de recyclageparken aan te brengen van logistieke, Landgevo, Oostvlaanderen en Flevi.

Voor bijkomende informatie m.b.t. alle andere fracties en tarieven verwijzen we naar het huishoudelijk reglement.

VOOR NIET PARTICULIEREN?**

Verwijzen we naar het huishoudelijk reglement (www.ivio.be of recyclagepark)

** Niet op een ingereguleerd, rechts afvaldomein

VERMIJD PIEKMOMENTEN!

Wachten vooraleer het park binnen te rijden is voor niemand aangenaam. We helpen je graag mee om je bezoek te plannen op de minder drukke momenten.

Vermijd klassieke piekmomenten:

- op woensdagnamiddag (tussen 14 en 15u - vgen school)
- op zaterdag
- een eerstvolgende openingsdag na een feestdag
- bij de start van schoolvakanties

Kom op rustiger momenten of tijdens daluren:

- maandagnamiddag (tussen 16 en 18.45u)
- dinsdagnamiddag (tussen 16 en 18.45u)
- woensdag (na 16u)
- vrijdag (na 11u en na 14u)

OPENINGSUREN

maandag	dinsdag	woensdag
14.00u - 16.45u	14.00u - 18.45u	14.00u - 17.45u
donderdag: gesloten	vrijdag	zaterdag
vrijdag: 9.30u - 17.45u	9.30u - 15.45u	

15 minuten na sluitingstijd moeten alle bezoekers het recyclagepark verlaten hebben.

rood: pieken, geel: normaal, groen: daluren, grijs: gesloten

Vraag indien nodig hulp aan de parkwachter, verantwoordelijke voor de goede gang van zaken op het recyclagepark.

I.V.I.O.
Intergemeentelijke vereniging voor duurzaam milieubeheer in Zegem en Ommeland
Lodewijk de Raetlaan 12 - 8970 Zegem
Tel: 051 24 196
Fax: 051 24 67 39
e-mail: info@ivio.be
www.ivio.be

✓ **Flyer diftar:** Er werd een specifieke folder opgemaakt voor de invoering van diftar op de parken waarbij ook het nieuwe beurtensysteem toegelicht werd.

✓ **Milieukrant/ophaalkalender:** Er werd een nieuwe prijsvraag gehouden voor lay-out en druk van de milieukrant en de ophaalkalender. B-Arts uit Ingelmonster kreeg de opdracht voor de milieukrant toegewezen (voor een periode van 3 jaar) en Hannibal uit Roeselare kreeg de opdracht voor de ophaalkalender toegewezen (voor een periode van 3 jaar).



✓ **Website/sociale media:** Systematisch werden nieuwe richtlijnen, activiteiten, campagnes en foto's via Facebook en de website verspreid. De website van I.V.I.O. is een goed bezocht medium. Meest bezochte pagina is de ophaalkalender, de sorteer-richtlijnen, de toegangscntrole, tips, enz. Zo werden 230.986 unieke paginaweergaves genoteerd met in totaal 323.474 bezochte pagina's.



2. ACTIEVE COMMUNICATIE & SENSIBILISATIE

De invoering van de nieuwe restafvalzakken, informatie over de nieuwe zakken, de tarieven en het gebruik van de resterende voorraad oude zakken met een waarde sticker werd via alle communicatiekanalen bekend gemaakt.

ACTIES 2014 SAMEN MET DE BURGERS

I.V.I.O. gaat al jaren ten strijde tegen zwerfvuil. Hiervoor betrekken we individuen, doelgroepen, ... De zwerfvuilproblematiek is een blijvend aandachtspunt! Voor de financiering werd de ondersteuning van middelen (subsidies) en materiaal van indevuilbak.be optimaal benut.

- ✓ **Let's do it in je buurt in de vuilbak:** opruimacties waarbij individuen en groepen stukken in hun buurt claimen en zwerfvuilvervrij houden zowel eenmalig of via een langdurig engagement. Verschillende gemeenten hielden een opruimactie. Op 04/12/2014 kwamen langdurige vrijwillige opruimers bijeen op een terugkomdag in Brugge. Ze maakten er kennis met de PMD-sorteerlijn van SITA en achteraf werden ze getraceerd op frietjes.
- ✓ **Let's do it Tope in de vuilbak:** Een subsidiedossier (74.000 euro) werd ingediend bij OVAM/Fost Plus (indevuilbak fonds) voor de sensibilisatie van jeugdbewegingen en hun buurt in West-Vlaanderen. 76 jeugdbewegingen (of +- 8.500 jongeren) schreven zich in. Gedurende 1 jaar moeten ze een aantal uitdagingen waarmaken en 2 opruimacties organiseren. De campagne loopt van september 2014 tot augustus 2015. Bij I.V.I.O. zijn er 11 verenigingen die deelnemen.
- ✓ **Recupel** organiseerde in gans Vlaanderen een campagne 'Recycleergem' (21/03 – 29/03). De gemeente die op het einde van de actie het meest aantal kilo's per inwoner AEEA ingezameld had won een ontbijt voor al haar inwoners. Meulebeke kwam als 3^{de} in Vlaanderen uit.
- ✓ **Taxusinzameling 'Vergroot de hoop':**
125,1m³ taxus werd ingezameld, goed voor een schenking van €6.255,- aan het Kinderkankerfonds.
- ✓ **Inzamelmaand frituurolie:** ging door in oktober. Via de radiokanalen Q-Music, Studio Brussel, MNM en Joe FM werden spotjes uitgezonden. Doel is om ook de jongere bevolking aan te sporen om gebruikte frituurvetten en -oliën te brengen naar het recyclepark.



DOELGROEPENWERKING

Provinciale werkgroep

Werkte sinds de SO samen aan projecten rond milieu en duurzaamheid. Met het wegvallen van de SO kwamen de West-Vlaamse afvalintercommunales en de provincie West-Vlaanderen samen om na te gaan of een samenwerking kon behouden blijven. Hieruit volgde een engagements-verklaring tot verdere samenwerking. I.V.I.O. ondertekent dit engagement om zo de samenwerking met de 'cel communicatie' van de provincie verder te zetten en deel te nemen in de provinciale initiatieven betreffende sensibilisering en daarbij een voordeel te halen uit schaalvergroting, verdeling taken, kostenefficiëntie, eenduidiger en krachtiger boodschap naar de burger. De kosten verbonden aan de projecten worden zoveel als mogelijk gefinancierd met subsidies.

Scholen en verenigingen

- ✓ **Rondleidingen:** In 2014 werden 39 rondleidingen verzorgd. We geven informatie over hoe men afval kan voorkomen en wat men kan sorteren. Daarnaast komt het kringlooptuiniëren met de compost-mobiel uitvoerig aan bod. Als beloning krijgen de bezoekers een duurzame brooddoos.



- ✓ **Interactieve animatielessen voor scholen:** In samenwerking met Fost Plus worden interactieve animatielessen aangeboden: LABO, Da's proper, Viesvuilland en Ten afval. Er werden 83 animaties uitgevoerd door Good Planet.
- ✓ **Mister Jekkes afval spel:** het Mister Jekkes spel helpt kinderen spelenderwijs afval voorkomen, sorteren, ... Het werd 7x ontleend.
- ✓ **Evenementencontainer:** In 2014 werd de evenementencontainer of rolcontainers voor selectieve inzameling op hun evenementen in totaal 47 maal ontleend.
- ✓ **Evenementenkits:** jaarlijks levert Fost Plus aan I.V.I.O. evenementenkits (20 kits/jaar). I.V.I.O. besliste om alle deelnemers gemeenten evenementenkits (PMD en restafvalcontainers) te bezorgen om gratis ter beschikking te stellen op evenementen zodoende ook daar het sorteren van afval te promoten.



3. KRINGLOOPTUINIERN (COMPOSTBEHEER)

I.V.I.O. werkt nauw samen met de cel thuiscomposteren van Vlaco. Vlaco begeleidt gemeenten en IC's bij de promotie van kringloop-technieken, o.a. thuiscomposteren en voedselverlies, bij de burgers.

Het netwerk kringloopkrachten vraagt een actieve ondersteuning en opvolging. I.V.I.O. zorgt hierbij voor de rekrutering, opleiding, bijscholing en ondersteuning door bijvoorbeeld de ontlening van de compostmobiel. In het werkingsgebied zijn 42 kringloopkrachten actief. Deze vrijwilligers geven uitleg op de demonstratieruimten thuiscomposteren op de recyclageparken, op activiteiten in de gemeenten, bij voordrachten, in scholen, ...

- ✓ **Jaarvergadering/updatesessie kringloopkrachten:** De updatesessie kringlooptuinieren ging door op 28/01/2014. De jaarvergadering ging door op 06/02/2014.
- ✓ **Kringloopfestival:** Op 11/05/2014 werden de kringloopkrachten uitgenodigd op het 1ste Kringloopfestival. I.V.I.O. stond in voor het busvervoer en een picknick.
- ✓ **Infoavond kringlooptuinieren:** I.V.I.O. organiseerde op 10/06/2014 een infoavond kringlooptuinieren, gratis aangeboden voor alle inwoners.
- ✓ **15-jaar Kringloopwerking:** Om de kringloopkrachten te danken voor hun vrijwilligerswerk werd naar aanleiding van het 15-jarig bestaan van de kringloopkrachten een daguitstap aangeboden door I.V.I.O.
- ✓ **Kringloopweekend:** In juni werden heel wat kringloopactiviteiten georganiseerd: zo waren de kringloopkrachten aanwezig op jaarbeurzen, de dag van het park, demoruimten, enz. om het kringlooptuinieren te promoten. Vlaco hield op 7 en 8 juni het Kringloopweekend. Alle activiteiten voor en na het weekend werden mee opgenomen in hun promotiecampagne.
- ✓ **SOM (Stuurgroep Organisch-biologische Materialenkringloop):** overlegcomité met Vlaco om het Kringlooptuinieren en het compostmeesterbeleid uit te stippelen
- ✓ **Compostvaten & -bakken:** In 2014 verkocht I.V.I.O. aan de gemeenten 91 compostvaten en 80 compostbakken. Een sterke daling t.o.v. 2013.
- ✓ **Aanbesteding compostbakken:** een dossier werd opgestart i.s.m. Mirom, IVOO, IVVO, IVBO en I.V.I.O. De kostprijs voor compostbakken is t.o.v. het vorige aanbestedingsdossier sterk gestegen. In de raad van bestuur van december 2014 werd bijgevolg beslist om de compostbakken vanaf 01/01/2015 te verkopen aan (kostprijs €71,20/stuk +21% BTW – €19,-/stuk subsidie) €65,20/stuk.



BEDRIJFSTAK 2: BEHEER RECYCLAGEPARKEN

DIFTARSYSTEEM

Op 03/02 werd fase 2 van het diftarsysteem ingevoerd. Grofvuil, bouw & sloop, inert en asbest worden op basis van volumemeting aangerekend. Tegelijkertijd werden deze beperkt tot 24 gratis toegangsbeurten op jaarbasis. 98% van de gezinnen die naar het recyclagepark komen hadden hiermee voldoende; slechts 623 gezinnen dienden extra toegangsbeurten aan te kopen.

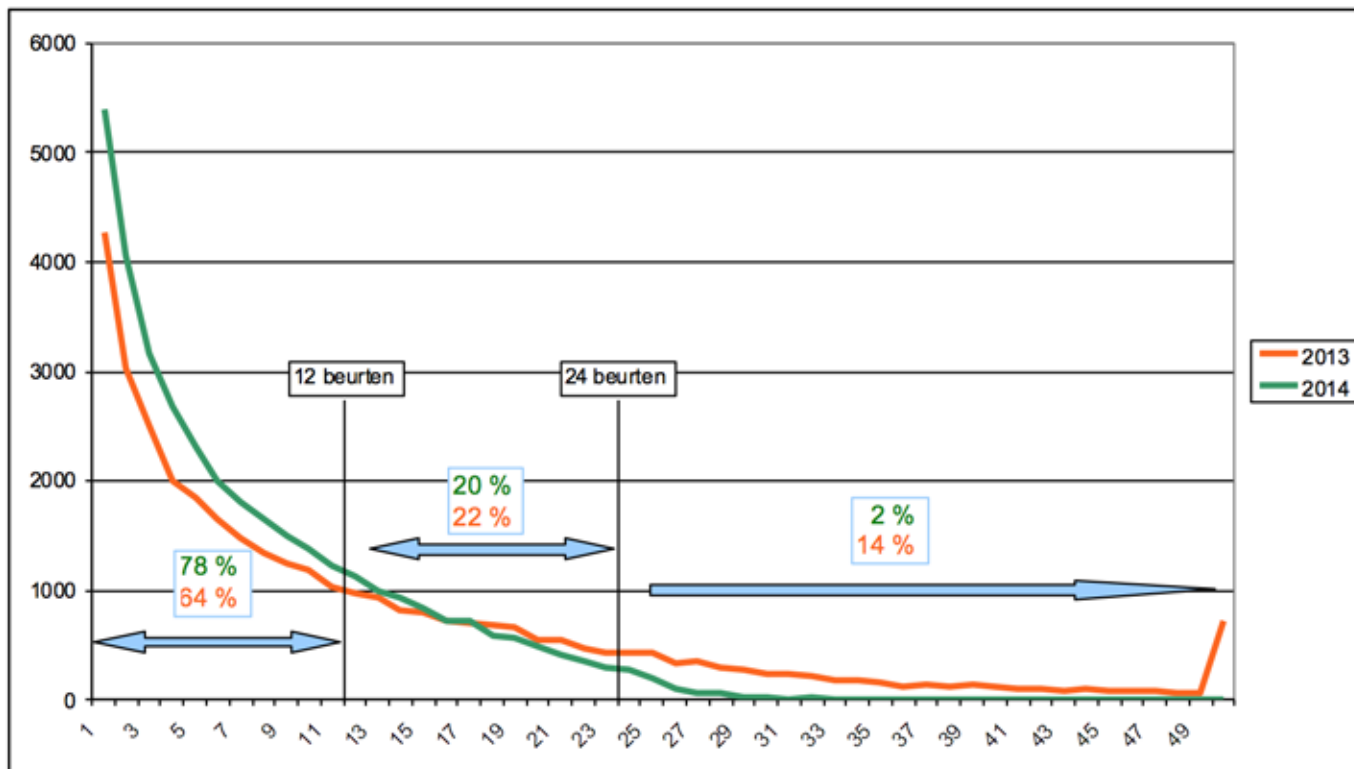

Het aantal gezinnen dat gebruik maakt van het recyclagepark is in vergelijking met 2013 met 2% gestegen. Het totaal aantal bezoeken is met 36,8% afgenomen.

Aantal bezoekers

BEZOEKERS	2011	2012	2013	2014	2013 vs. 2014
Bedrijven	267	257	243	310	27,6%
Organisaties	41	38	40	54	35,0%
Particulieren	34.067	35.428	35.470	36.186	2,0%
Scholen	18	18	14	27	92,9%
Stadsdiensten	21	22	22	24	9,1%
Eindtotaal	34.414	35.763	35.789	36.601	2,3%

Aantal bezoeken

BEZOEKEN	2011	2012	2013	2014	2013 vs. 2014
Bedrijven	2.142	2.131	2.034	1.484	-27,0%
Organisaties	462	531	427	250	-41,5%
Particulieren	449.198	437.817	441.613	278.993	-36,8%
Scholen	162	155	206	118	-42,7%
Stadsdiensten	905	898	882	559	-36,6%
Totaal	452.869	441.532	445.162	281.404	-36,8%
eID Totaal	449.198	437.817	441.613	278.993	-36,8%
ETK Totaal	3.671	3.715	3.549	2.411	-32,1%

Spreiding van de bezoekers over de recyclageparken heen.

Door de uniformiteit van beleid en de solidarisering van de recyclageparkkosten kan elke inwoner naar elk I.V.I.O.-recyclagepark gaan. Toch blijft ruim 90 % van de bevolking hun afval aanbieden op het recyclagepark van de gemeente.

bezoekers	rp Ardoiole	rp Dentergem	rp Ingelmunster	rp Izegem	rp Ledegem	rp Lendelede	rp Meulebeke	rp Oostrozebeke	rp Pittem	rp Ruiselede	rp Tielt	Totaal
bez. Ard.	20.248	7	151	382	25	11	149	27	210	2	72	21.284
bez. Dent.	2	18.282	15	2	0	1	15	157	18	8	339	18.839
bez. Ing.	47	8	22.694	1.529	21	371	826	88	35	3	31	25.653
bez. Iz.	167	18	1.787	46.215	377	6.766	182	90	53	20	33	55.708
bez. Led.	6	0	31	103	22.166	649	1	3	0	0	2	22.961
bez. Lend.	8	6	196	67	61	18.201	46	10	4	4	0	18.603
bez. Meu.	53	52	842	100	3	23	22.977	926	433	5	591	26.005
bez. Oostr.	0	160	2.322	26	3	1	105	18.271	15	4	317	21.224
bez. Pit.	96	7	27	20	1	3	182	31	17.741	19	179	18.306
bez. Ruis	2	4	2	7	1	0	11	13	30	13.330	112	13.512
bez. Tielt	28	437	42	14	17	10	1.407	107	656	2.524	33.414	38.656
bez. BW	65	61	55	133	17	106	22	37	58	25	74	653
TOTAAL	20.722	19.042	28.164	48.598	22.692	26.142	25.923	19.760	19.253	15.944	35.164	281.404
% eigen gemeente												253.539
2014	97,7%	96,0%	80,6%	95,1%	97,7%	69,6%	88,6%	92,5%	92,1%	83,6%	95,0%	90,1%
2013	97,3%	95,9%	80,4%	93,9%	97,7%	72,8%	87,5%	93,3%	92,2%	85,0%	94,1%	90,1%
2012	97,0%	95,4%	81,4%	93,8%	98,1%	72,2%	87,5%	93,1%	92,4%	85,7%	94,4%	90,1%

DIFTAR HULPMIDDELEN

Samen met nieuwe folders met duiding over het diftarsysteem werden ook op alle parken kubussen gezet ($1m^3$ en $1/4m^3$) zodat een beeld kan gevormd worden van de hoeveelheid afval. Aan de ingangszuil werden borden geplaatst met de stappen van de te doorlopen schermen van de ingangszuil. De parkwachters kregen een meter om het aangeleverde volume na te meten.



MILIEUVERGUNNING

De milieuvergunningaanvraag van het recyclagepark Ledegem werd opgemaakt en overgemaakt aan de provincie.

VEILIGHEIDSBELEID TOEGANGSCONTROLE RECYCLAGEPARKEN

In uitvoering van de richtlijnen van de Commissie voor de bescherming van de persoonlijke levenssfeer (CBPL) voert I.V.I.O. een veiligheidsbeleid uit. De werkgroep veiligheidscoördinatie kwam opnieuw 2x samen om het beleid te evalueren.

I.V.I.O. vroeg aan het Rijksregister toestemming om ook in 2014 toegang te bekomen tot de FTP-server om het certificaat te bekomen die een bestendiging van de persoonsgegevens voor het toegangscontrole-systeem van de recyclageparken toelaat.

FRITUUROLIE- EN VETTEN

I.V.I.O. start op 01/06/2014 met de gescheiden inzameling van gebruikte frituurolie en -vetten en past hierbij de wettelijke inzamelvoorwaarden toe. Via de gebruikelijke infokanalen worden de burgers op de hoogte gebracht van de gescheiden inzameling.

DEMORUIMTE

Lendelede heeft stappen ondernomen om op hun demoruimte ook in beperkt mate GFT afval te aanvaarden. De demoruimte werd voorzien van een aparte ingang.

RECYCLAGEPARKREGLEMENT

Bij de uitvoering van het ondernemingsplan werd het recyclage-reglement in februari 2014 en november 2014 aangepast.



BEDRIJFSTAK 3: AFZET EN COMMERCIALISATIE

GFVO

Door een verdere daling van de marktprijzen is de verwerkingsprijs voor gebruikte frituurvetten en -oliën in 2 stappen gedaald.

MARKTCONFORMITEIT

De deskundige heeft gewoontegetrouw een verantwoordingsnota neergelegd waarin de marktconformiteit van de prijzen en de ecologisch verantwoorde afzet en commercialisering van de door haar verworven secundaire grondstoffen werd bevestigd.

ALGEMEEN

OVERLEG MET EXTERNE BESTUREN

Om het beleid grondig te kunnen uitvoeren treedt I.V.I.O. op als een constructieve gesprekspartner van diverse instanties zoals OVAM, Interregionale verpakkingscommissie, provincie, Interafval, SOM en de organisaties opgericht in het kader van de terugnameplichten zoals Fost Plus, Bebat, Recupel, ...

Binnen Interafval is I.V.I.O. actief betrokken in de plenaire vergaderingen en in de werkgroepen communicatie en inzameling.

Maandelijks kwam de communicatiewerkgroep van het provinciaal overlegplatform samen om diverse projecten uit te werken, o.a. algemene zwerfvuilopruiacties, Let'sdoitinjebuurt, Let's do it Tope, voedselverspilling, ...

Om de aangesloten deelnemer-gemeenten op de hoogte te houden over het reilen en zeilen van de intergemeentelijke vereniging vonden er 3 stuurgroepvergaderingen plaats met de milieuambtenaren.

INTERNE COMMUNICATIE

Er werden 2 personeelsvergaderingen gehouden. Het recyclageparkbeheer werd in al zijn aspecten besproken, naast parallel lopende acties naar de bevolking. Aanvullend aan de personeelsvergadering werd het personeel d.m.v. dienstnota's ingelicht.

In het intern overleg (2 maal) konden de bedienden van gedachten wisselen over de voortgang van de onderneming.

De leden van de raad van bestuur werden via infosessies geïnformeerd over de verschillende thema's van de intergemeentelijke vereniging.

PERSONEEL

- ✓ Voorbereidingen werden getroffen om vanaf 01/01/2015 te starten met elektronische maaltijdcheques via Edenred. De modaliteiten werden ook opgenomen in het geldelijk statuut.
- ✓ Het contractueel statuut werd aangepast aan het eenheidsstatuut arbeiders-bedienden.
- ✓ In 2014 werd slechts gebruik gemaakt van 2,5% interim krachten en jobstudenten.

	2012	2013	2014
Totaal interim	0,32%	0,39%	0,05%
Totaal jobstudent	1,98%	2,46%	2,45%
Totaal arbeiders	97,71%	97,14%	97,50%

- ✓ De permanentie op het recyclagepark bedraagt 72,5% van de effectief gepresteerde uren.

Arbeiders	2012	2013	2014
permanentie park	70,51%	72,32%	72,15%
glasbollen inzameling	5,67%	5,14%	5,11%
onderhoud	12,70%	11,27%	11,82%
diverse transporten	2,79%	3,80%	3,31%
houtsnippen	3,02%	2,70%	2,55%
diversen	5,30%	4,78%	5,06%

WELZIJN OP HET WERK

Het verzuimbeleid werd uitgewerkt en goedgekeurd in het BOC van 08/12/2014 en zal met ingang van 01/01/2015 worden toegepast.

Het arbeidsreglement werd aangepast aan de nieuwe wetgeving 'Psychosociaal Welzijn', in werking sinds 01/09/2014.

Het Hoog Overlegcomité is tweemaal samengekomen in 2014.

Een procedure werd uitgewerkt betreffende werken met derden binnen het bedrijf.

In 2014 hadden we bij de arbeiders 2 arbeidsongevallen met 179 uren werkverlet. Dit betekent een verbetering ten opzicht van 2013. De frequentiegraad bedraagt 60,0 en de ernstgraad 0,71.

Het verzuimpercentage van bedienden en arbeiders samen is gedaald tot 5,91%. Dit cijfer ligt nog net iets hoger dan het nationaal gemiddelde van 5,1%.

	2012	2013	2014
arbeiders	3,78%	9,57%	6,46%
bedienden	0,74%	0,40%	0,00%
TOTAAL	3,48%	8,66%	5,91%

WIJZIGINGEN PERSONEELSBESTAND

Guy Bekaert kreeg een goedkeuring om verlof zonder wedde op te nemen tot en met 24/04/2015.

Annemie Vergote kreeg een verlenging arbeidsduurvermindering met één jaar vanaf 01/01/2014.

Volgende parkwachters kregen een contract van onbepaalde duur (D1 en 29,5u/week)

- ✓ Dirk Snoeck (01/02/2014)
- ✓ Rik Verhulst (01/05/2014)
- ✓ Christa Deplancke (04/08/2014)
- ✓ Dirk Robaert (01/12/2014)

Dries Tytgat nam ontslag op 01/05/2014 en Kevin Desmet nam ontslag op 4/08/2014.

Johan Verbanck is per 01/01/2015 met pensioen.

OPLEIDING

Alle parkwachters kregen een opleiding 'hoe omgaan met stress en agressie'. Het totaal pakket opleidingsuren bedroeg 243 uren voor een totale prijs van €4.233,88.

Opleidingen parkwachters: EHBO, rijbewijs C, vakbekwaamheid rijbewijs C, bezoek recyclagepark Mirrom toegangscontrole, omgang met agressie, ioniserende stralingen.

Opleidingen bedienden: opleiding preventie, arbeidsongevallen, ioniserende stralingen, brandbestrijding, Papyrus (Belfius), wet op de overheidsopdrachten, voeren van verzuimgesprekken op de werkvloer, opleiding vennootschapsbelastingen.

CONCLUSIE

De implementatie van het Vlarema gekoppeld aan het principe de vervuiler betaalt heeft geleid tot de beheersing van het huishoudelijk afval. Per inwoner werd 440 kg afval geproduceerd t.o.v. 531 kg/inwoner in 2013. De daling 17% per inwoner had uiteraard een positief effect op de resultaten. Dankzij goede communicatie en sensibilisatie, inzet van de parkwachters en constructieve houding van de gemeenten verliep de overgang naar een diftarrecyclagepark zeer goed.

Wij danken de personeelsleden van I.V.I.O., de milieuambtenaren van de deelnemer-gemeenten, de leden van de raad van bestuur en directiecomité en de private partner Ecowest voor de positieve samenwerking en inzet. Dank zij hen kan I.V.I.O. deze zowel ecologisch als economisch gunstige resultaten voorleggen.

IV. EVALUATIE INZAMELING EN RECYCLAGEPARKEN

1. TABEL

De tabel «overzicht ingezamelde tonnages 2014» (zie volgende pagina) geeft per afvalfractie en per inzamelmethode een beeld van de ingezamelde hoeveelheden afval in het volledige ambtsgebied van I.V.I.O. Tevens kunnen de resultaten per maand afgelezen worden.

Via de totalen 2013 en 2014 en de overeenkomstige gewichten per inwoner kunnen de evoluties worden afgelezen. Tenslotte dient gewezen op het belang van de selectiviteitgraad.

2. EVALUATIE VAN DE HOEVEELHEDEN

De **totale hoeveelheid afval door I.V.I.O. ingezameld** is gedaald met 17,31% t.o.v. 2013 (- 11.199,208 ton). De recyclageparken hebben een enorme daling gekend (- 33,24%). De huis aan huis inzamelingen daalden zeer licht (- 0,38%). De wijkinzameling (enkel glasbollen langs openbare weg) tenslotte kende een stijging van 7,18%.

De **selectiviteitgraad** (hoeveelheid selectief ingezameld afval t.o.v. de totale hoeveelheid afval) is gedaald van 74,5% naar 69,5%. Dit is hoofdzakelijk het gevolg van de verminderde aanvoer van selectie fracties op de recyclageparken

3. INZAMELMETHODE

De totale hoeveelheid afval wordt op verschillende wijzen ingezameld: haalmethode, brengmethode en via de Kringwinkel. Per inzamelmethode kunnen volgende conclusies worden geformuleerd.

3.1. HAALMETHODE

Globaal zijn de huis aan huis inzamelingen met 0,38% gedaald.

De wekelijkse ophaling van restafval (totale hoeveelheid inclusief KMO-restafval en restafval afkomstig van scholen en gemeentelijke diensten) daalde lichtjes; t.t.z. - 0,43%. Het particulier restafval kende een stijging van 4,40%. Dit is het gevolg van een kleinere verkoop van de KMO-restafvalzakken.

Vanaf 2014 kon grofvuil enkel nog op afroep en tegen betaling worden aangeboden. Het opgehaalde grofvuil werd op het recyclagepark te Ingelmunster gedeponerd.

De huis aan huis inzameling van papier & karton steeg met 8,49%. Dit compenseerde gedeeltelijk de sterke daling van de inzameling van papier & karton op de recyclageparken. PMD steeg met 1,21%. Tevens werd de ophaling van tuinafval door middel van rolcontainers (en tegen betaling) verder gepromoot. In 2014 werd 651,48 ton groen ingezameld (= + 30,94%). Dit is een zevende opeenvolgende stijging. De



groeninzameling door middel van composteerbare zakken in Izegem werd verdergezet. Hierbij werd 152,52 ton groen opgehaald (+ 75,8%).

3.2. BRENGMETHODE

✓ Glasbollen

De inzameling van glas via glasbollen langs de openbare weg steeg met 7,18%.

✓ Recyclageparken

In totaal werd tijdens 2014 op de intergemeentelijke recyclageparken 24.265.403 kg afval ingezameld. Er werd 33,24 % minder afval via de recyclageparken ingezameld dan tijdens 2013. Hoofdoorzaak is uiteraard het diftarsysteem dat op 3 februari 2014 van start ging. Vooral het bouwafval daalde zeer sterk. Via de diftar werd gepoogd het bedrijfsafval, dat onder de noemer particulier afval wordt binnen gebracht, te weren van de parken. Dit is zeker en vast goed geslaagd.



	2014	2013	verschil (ton)	verschil (%)
Grofvuil	651,740	705,420	-53,680	-7,61%
Bedrijfsafval	36,040	56,780	-20,740	-36,53%
Papier & karton	1.949,400	2.735,180	-785,780	-28,73%
Plastic folies	62,988	71,220	-8,232	-11,56%
Bouw&sloop	5.309,160	13.345,950	-8.036,790	-60,22%
Inert materiaal	935,140	1.749,640	-814,500	-46,55%
Asbest	447,220	601,380	-154,160	-25,63%
Tuinafval	9.172,640	10.326,340	-1.153,700	-11,17%
Houtafval	2.561,890	3.022,620	-460,730	-15,24%
Metaal	614,000	667,490	-53,490	-8,01%
Vlak glas	279,780	326,460	-46,680	-14,30%
Glas	524,682	769,107	-244,425	-31,78%
KGA	154,646	188,192	-33,546	-17,83%
KGA bebat	8,472	9,335	-0,863	-9,24%
Toners	1,668	1,418	0,250	17,60%
Frituurolie	152,400	176,125	-23,725	-13,47%
Motorolie	17,280	19,323	-2,043	-10,57%
Textielgoederen	79,068	118,373	-39,305	-33,20%
Isomo	43,142	48,109	-4,967	-10,32%
AEEA	771,127	830,818	-59,691	-7,18%
Autobatterijen	3,820	9,660	-5,840	-60,46%
Bloempotjes	21,300	25,720	-4,420	-17,19%
Harde plastic	467,800	541,960	-74,160	-13,68%
Totaal	24.265,403	36.346,620	-12.081,217	-33,24%

3.3. KRINGWINKEL

De Kringwinkel heeft tijdens 2014 in totaal (opgehaald en door de burger zelf gebracht naar een kringwinkel of het centraal magazijn) 840.498 kg materiaal binnen gekregen en deze van de grofvuilstapel gered. Dit betekent een lichte stijging (+ 5,36%) van de inzamelresultaten t.o.v. vorig jaar.

3.4. RESTAFVAL PER INWONER

Absolute cijfers geven een eerste, niet onbelangrijke, indicatie over de tonnages. Evenwel krijgt men een beter beeld indien de gewichten per inwoner worden beschouwd. Een vergelijking tussen de verschillende gemeenten kan zodoende worden gemaakt.

Tevens dienen voor het halen van de normen uit het Uitvoeringsplan Huishoudelijk Afval bepaalde streefwaarden te worden behaald.

In nevenstaande tabel wordt een overzicht per gemeente gegeven van het restafval. Uit de tabel blijkt dat iedere gemeente/stad de norm van maximaal 150 kg restafval per inwoner haalt.

Het gemiddelde restafvalcijfer 2014 bedraagt 136,19 kg restafval / inwoner; in 2013 was dit 137,31 kg / inwoner. Twee grote factoren hebben dit verschil bepaald. De daling van het particulier restafval is vooral te wijten aan de stopzetting van de inzameling bij grofvuil. De daling van de verkoop van de KMO-afvalzakken (-48,15%) heeft de hoeveelheid restafval niet negatief beïnvloed.



RESTAFVAL I.V.I.O. 2014

	restafval wekelijks	grof recyclagepark	PMD-residu	in min restafval via KMO-zak	in min rolcontainers	totaal	
Ardoorie	1.165.860	43.510	19.807	-1.209	19.659	1.210.727	totaal kg
9093	128,22	4,78	2,18	-0,13	2,16	133,15	kg/inwoner
Dentergem	1.112.900	64.710	16.367	58.757	21.071	1.114.148	totaal kg
8337	133,49	7,76	1,96	7,05	2,53	133,64	kg/inwoner
Ingelmunster	1.557.800	87.540	23.707	58.999	60.551	1.549.497	totaal kg
10794	144,32	8,11	2,20	5,47	5,61	143,55	kg/inwoner
Izegem	4.009.300	76.710	62.214	211.978	109.168	3.827.078	totaal kg
27343	146,63	2,81	2,28	7,75	3,99	139,97	kg/inwoner
Ledegeem	1.193.800	55.910	19.410	49.811	24.064	1.195.245	totaal kg
9518	125,43	5,87	2,04	5,23	2,53	125,58	kg/inwoner
Lendelede	751.130	63.040	12.040	61.417	7.348	757.444	totaal kg
5741	130,84	10,98	2,10	10,70	1,28	131,94	kg/inwoner
Meulebeke	1.541.180	51.150	22.814	81.890	63.058	1.470.196	totaal kg
11068	139,25	4,62	2,06	7,40	5,70	132,83	kg/inwoner
Oostrozebeke	1.132.370	50.570	17.301	64.561	56.559	1.079.121	totaal kg
7663	147,77	6,60	2,26	8,42	7,38	140,82	kg/inwoner
Pittem	871.130	40.790	14.623	-39.655	0	966.198	totaal kg
6757	128,92	6,04	2,16	-5,87	0,00	142,99	kg/inwoner
Ruiselede	629.140	46.060	10.332	51.100	11.534	622.898	totaal kg
5262	119,56	8,75	1,96	9,71	2,19	118,38	kg/inwoner
Tielt	2.864.460	71.750	41.270	170.872	45.358	2.761.250	totaal kg
19969	143,45	3,59	2,07	8,56	2,27	138,28	kg/inwoner
IVIO	16.829.070	651.740	259.884	768.521	418.370	16.553.804	totaal kg
121545	138,46	5,36	2,14	6,32	3,44	136,19	kg/inwoner

V. KOSTENVERDELING PER BEDRIJFSTAK EN BIJDAGEN DOOR DEELNEMERS-GEMEENTEN

Vanaf 2003 zijn de principes, die sinds de herinrichting van de intercommunale op 1 april 1997 gelden voor de aanrekening van de bijdragen aan de deelnemers-gemeenten, lichtjes gewijzigd. Dit heeft te maken met de verlenging van de Odrachthoudende Vereniging en het verlagen van de tarieven.

- ✓ Voor bedrijfstak 1 (ophaling en overslag) en bedrijfstak 3 (transportkosten en verwerkingskosten voor opgehaalde tonnages) worden op basis van werkelijke tonnages, inwoners en ophaalkarakteristieken de kosten verdeeld over de 11 gemeenten. De verwerkingskost per ton voor de verschillende fracties is dezelfde voor alle gemeenten onafhankelijk van de verwerkingssite.
- ✓ Bedrijfstak 2 (recyclageparkbeheer) is volledig gesolidariseerd. Dit betekent dat alle kosten op de 11 intergemeentelijke recyclageparken samen verdeeld worden over de 11 gemeenten in deze bedrijfstak en wel in functie van het inwonersaantal.
- ✓ De overheadkosten en opbrengsten worden verdeeld over alle deelnemers-gemeenten eveneens in functie van het inwonersaantal.

Er is dus een grotere vorm van solidariteit gekomen aangezien iedereen mee participeert in alle bedrijfstakken.

Vanaf 2014 worden netto bijdragen (na aftrek retributies) opgevraagd bij de gemeentelijke deelnemers via maandelijkse aanrekeningen. Bovendien zijn deze netto bijdragen vastgelegd volgens het ondernemingsplan 2014-2018, ingeschreven in de gemeentelijke begrotingen. Het jaarbudget 2014, dat als basis dient voor de maandrapportering is 49.686 EUR lager dan het bedrag voorzien voor 2014 in het ondernemingsplan. Wel wordt in de jaarcijfers van 2014 de werkelijke cijfers vergeleken met dit jaarbudget. Bijgevolg als men beter scoort dan het jaarbudget, scoort men zeker beter dan het bedrag ingeschreven in het ondernemingsplan.

De bruto bijdrage (de kostenaanrekening) van het jaarbudget 2014, bedroeg 8.587.056 EUR. Dit is 382.000 EUR hoger dan de reële cijfers van 2013, vooral tengevolge van het indexeringsmechanisme. De totale werkelijke bijdrage voor 2014 is 7.133.750 EUR, hetzij 1.136.630 EUR lager dan 2013 en 1.518.828 EUR lager dan het budget. Een belangrijke kanttekening die hierbij moet gemaakt worden is dat een aantal gemeenten opteren om met hun bijdrage een aantal extra gemeentelijke diensten te financieren en dit voor 62.000 EUR. Het gunstig verschil is in feite met dit bedrag hoger.

De analyse van de verschillende kosten per bedrijfstak, is als volgt:

In **bedrijfstak 1** wordt vastgesteld dat de **ophaalkosten** 157.000 EUR lager dan het budget liggen. Dit is vooral te wijten aan een lagere dan voorziene indexering voor de ophaalkosten en een lagere kostprijs van de huisvuilzakken.

De **verwerkingskosten** voor de opgehaalde fracties zijn 232.000 EUR lager dan het budget. Dit is vooral toe te schrijven aan de hogere dan budgettaire voorziene opbrengsten papier en karton

In **bedrijfstak 2** zijn de inzamelkosten 393.000 EUR lager dan het budget wegens de belangrijke daling van de aanvoer op de parken met als gevolg minder transport- en minder overslagkosten.

De verwerkingskosten op de parken zijn 517.000 EUR lager dan budget. Ook hier spelen de hogere opbrengsten van papier/karton een rol, maar het is vooral de dalende tonnages (van bouw & sloop, inert, asbest en hout) die zowel lagere verwerkingskosten als lagere transportkosten meebrengen.

Globaal is de werkelijke kost van de intergemeentelijke recyclageparken 910.000 EUR (of 28%) lager dan gebudgetteerd.

De **overheadkosten** zijn 146.000 EUR lager dan het budget. Dit is toe te schrijven aan een zeer zuinig beheer, want op de meeste posten is er een gunstige afwijking.

De **andere opbrengsten** zijn 72.000 EUR beter dan budget te wijten aan hogere BTW-teruggaven wegens een hoger BTW-verhoudingsgetal.



	<i>Actual</i>	<i>Jaar - 1</i>	<i>Budget</i>	<i>%Budg.</i>
Bedrijfstak 1 + transport bedrijfstak 3				
Ophaling				
Restfractie	1.357.255	1.366.510	1.391.161	97,6%
Grofvuil + Metaal	0	96.981	18.774	0,0%
P/k	392.571	386.350	393.405	99,8%
PMD	335.801	336.650	344.809	97,4%
Groen	87.376	78.709	50.001	174,7%
Dividend	359.025	407.736	399.385	89,9%
Overslag				
Restfractie	74.152	81.040	81.985	90,4%
Grofvuil	0	7.570	1.472	0,0%
Glasbollen eigen inz.	69.172	68.988	70.001	98,8%
Glasbollen ophaling onderhoud	49.281	40.468	60.000	82,1%
Transport afval huis-aan-huis	58.409	74.619	51.313	113,8%
Dividend	0	0	7.209	0,0%
Kost zakken	297.598	229.938	359.320	82,8%
Exploitatiemgt	84.823	84.275	93.884	90,3%
Subtotaal	3.165.463	3.259.834	3.322.719	95,3%
Bedrijfstak 2				
Recyclagepark-inzameling (excl. lonen)	535.559	927.991	913.600	58,6%
Lonen	929.019	889.793	944.128	98,4%
Bedrijfstak 3				
Verwerkingskosten				
Restfractie	1.814.812	1.823.713	1.859.545	97,6%
Grofvuil	0	85.357	17.137	0,0%
P/k	-465.386	-432.659	-274.499	169,5%
Sortering PMD	314.101	308.378	318.105	98,7%
Groen	16.826	12.944	21.781	77,2%
Gemeente bs/t/brand	32.465	29.798	0	
Recyclagepark verw.	883.780	1.258.569	1.401.195	63,1%
Kringwinkel verg	49.616	49.616	52.522	94,5%
Subtotaal	2.646.215	3.135.716	3.395.786	77,9%
Totale overhead	1.099.351	1.305.716	1.245.950	88,2%
Algemene kosten en inkomsten				
Inkomsten Fostplus	-1.186.665	-1.158.027	-1.197.185	99,1%
Andere inkomsten	-150.082	-108.822	-80.000	187,6%
Afschrijvingen	94.889	93.406	107.580	88,2%
Financiële opr. (pm)	-5.279	-5.036	0	
Totaal	-1.241.858	-1.173.442	-1.169.605	106,2%
GROOT TOTAAL	7.133.750	8.345.609	8.652.578	82,4%

Recyclageparken	<i>Actual</i>	<i>Jaar - 1</i>	<i>Budget</i>	<i>%Budg.</i>
Tonnages in ton				
Brandbaar	651	705	1.100	59,2%
Papier/karton	1.949	2.735	2.600	75,0%
Brandb. bedrijven	36	57	100	36,0%
Asbest	447	601	650	68,8%
Bouw&Sloop + Inert	6.244	15.096	13.400	46,6%
Tuinafval	9.172	10.326	11.000	83,4%
Metaal	614	667	600	102,3%
Hout	2.561	3.023	3.000	85,4%
Andere	1.909	2.178	2.445	78,1%
Totaal	23.584	35.387	34.895	67,6%

Bedrijfstak 2				
Inzamelkost				
Loonkost	929.019	889.793	944.128	98,4%
Afschrijving	216.079	219.676	232.105	93,1%
Transport	142.947	234.459	239.880	59,6%
Overslag	99.448	190.795	189.479	52,5%
Huur containers	17.654	19.023	20.250	87,2%
Tel., el., water	37.437	38.316	40.500	92,4%
Onderhoud	91.840	76.260	119.000	77,2%
Exploitatie	0	0	4.000	0,0%
Diversen	25.631	28.846	40.000	64,1%
Dividenden	33.833	143.421	60.894	55,6%
Opbrengst KMO's	-18.046	-35.743	-60.000	30,1%
Opbrengst brb.fr.	-168.037	-53.989	-40.000	420,1%
KGA ophaling	56.774	66.927	67.492	84,1%
Totaal	1.464.578	1.817.784	1.857.728	78,8%

Bedrijfstak 3				
Verwerkingskosten				
Brandbaar	71.156	76.955	125.675	56,6%
Papier/karton	-160.612	-191.836	-117.000	137,3%
Brandb. bedrijven	4.208	6.666	11.425	36,8%
Glas	8.940	12.837	17.424	51,3%
Asbest + Inliners	40.018	54.739	53.875	74,3%
Bouw&Sloop + Inert	133.811	285.458	242.000	55,3%
Tuinafval	249.734	270.897	319.440	78,2%
Metaal	-86.751	-98.630	-96.000	90,4%
Hout	71.298	102.406	83.490	85,4%
Recupel en andere	-134.510	-151.036	-129.040	104,2%
Transportkosten overslag	457.029	598.764	623.494	73,3%
Dividenden transport	81.072	110.771	87.598	92,6%
KGA verwerking	148.388	180.577	178.814	83,0%
Totaal	883.780	1.258.569	1.401.195	63,1%
GROOT-TOTAAL	2.348.359	3.076.353	3.258.923	72,1%

	<i>Actual</i>	<i>Jaar - 1</i>	<i>Budget</i>	<i>%Budg.</i>
Overhead				
Wedden	244.770	239.844	285.750	86%
Bedrijfsrevisor	4.009	4.006	4.000	100%
Bestuurdersverg.	91.971	91.246	100.000	92%
Drukwerk, sensibilisering	36.758	76.077	110.000	33%
Post, tel.	31.864	38.179	40.000	80%
Ond. kantoorm., verz.	5.752	8.743	12.000	48%
Docum., lidgelden	11.816	14.640	23.000	51%
Reg. kst., weddecen.	7.791	7.679	6.500	120%
Receptiek.	14.466	11.495	15.000	96%
Kantoorben.	19.584	20.674	22.000	89%
Huisvesting	31.810	44.077	54.000	59%
Rein., mat., div.	10.257	10.752	14.000	73%
Adv. & studiekosten	1.102	2.607	10.000	11%
Werkkledij	11.634	10.858	25.000	47%
Kst. hakselaar + ondh. dtk.	22.277	14.383	30.000	74%
voorafbet. bel/fin. kst	148.348	274.550	0	
Ecowest mgt. team	304.577	302.514	338.476	90%
Kost recipiënten	331	23.597	3.000	11%
Fost plus bijdrage				
Dividend	100.237	109.795	153.224	65%
Totaal	1.099.351	1.305.716	1.245.950	88%

Algemene kosten en opbrengsten

Inkomsten Fost Plus	-1.186.665	-1.158.027	-1.197.185	99%
Andere inkomsten	-150.082	-108.822	-80.000	188%
Afschrijvingen	94.889	93.406	107.580	88%
Financ. Opbrengsten	-5.279	-5.036	0	
Totaal	-1.241.858	-1.173.442	-1.169.605	106%

VI. JAARVERSLAG I.V.I.O.

BIJDRAGE MILIEUCOÖRDINATOR WERKJAAR 2014

Ook in het afgelopen jaar heeft de Intergemeentelijke Vereniging voor duurzaam milieubeheer voor IZEGEM en Ommeland (I.V.I.O.) haar missie voor het voorkomen van afval met succes voortgezet. Dit o.a. via de intensieve sensibilisering en frequente communicatie met zijn burgers. O.a. via de website www.ivio.be en de milieukrant krijg je concrete informatie over afvalpreventie. Ook de rol van parkwachter is hierbij van onschatbaar belang, omdat zij als specialisten het eerste contactpunt zijn met de burger, en zij de burger persoonlijk kunnen informeren en sensibiliseren.

Via sensibilisering kan de hoeveelheid huishoudelijk afval aanzienlijk beperkt worden. Wist je bijvoorbeeld dat een belangrijk deel van het huishoudelijk afval kan relatief eenvoudig zelf worden verwerkt? Het groente-, fruit- en tuinafval (gft-afval) maakt ongeveer de helft uit van al het huishoudelijk afval. Door het thuis te verwerken tot compost, halveert u niet alleen uw huisvuilzak, maar bekomt u een bodemverbeteraar voor uw eigen tuin. Thuiscomposteren kan op verscheidene manieren: het compostvat, de compostbak, de composthoop of de wormenbak. Meer informatie hierover is terug te vinden via www.ivio.be/thuiscomposteren.

Gedurende het afgelopen jaar heeft I.V.I.O. aanzienlijke inspanningen geleverd om het sorteren voor de burgers duidelijker en eenvoudiger te maken. Dit steeds met aandacht voor de snel geëvolueerde milieuwetgeving. Uniformisatie van de recyclageparken met een duidelijke identificatie van de te scheiden afvalstromen zijn geleverde inspanningen en investeringen die zichtbaar en nuttig zijn voor alle burgers. In 2014 werden de toegangsborden aan de recyclageparken vernieuwd. Achter de schermen werden diverse inspanningen geleverd om de milieuvergunningsvoorwaarden na te leven.

I.V.I.O. beschikt over een meerjarenplan milieu, om zo gestructureerd de milieugerelateerde acties en uitdagingen te plannen en op te volgen. Dit meerjarenplan milieu vormde de basis voor de milieugerelateerde prioriteiten in 2014.



- ✓ In de loop van 2014 werden de laatste “werkplannen” overgemaakt aan de toezichhoudende overheid, waarin de werkwijze van het recyclagepark in detail is uitgeschreven.
- ✓ Op 9 januari 2014 werd de milieuvergunninghernieuwing van het recyclagepark van Dentergem integraal toegekend voor een periode van 20 jaar.
- ✓ In september 2014 werd de hernieuwingsaanvraag van de milieuvergunning van het recyclagepark van Ledegem ingediend. Op 15 januari 2015 werd deze vergunning integraal bekomen voor een periode van 20 jaar.
- ✓ Op 26 september 2014 vond de jaarlijkse milieu-audit van alle recyclageparken plaats, waarbij de aanwezige activiteiten en inrichtingen getoetst worden aan de geldende milieu-wetgeving. Deze audit resulteerde niet in het vaststellen van grote inbreuken tegen de wetgeving. De orde en netheid op de recyclageparken springt steeds positief in het oog!
Uit de plaatsbezoeken blijkt bovendien dat de parkwachters de door de burgers aangeleverde afvalstoffen verder stroomlijnen om een optimaal gesorteerd eindproduct te bekomen.

Ook in 2015 zal dit meerjarenplan de leidraad zijn van het milieubeleid van I.V.I.O. Zo zal bv. tegen einde van dit jaar de hernieuwingsaanvraag van de milieuvergunning van het recyclagepark van Izegem worden ingediend.

I.V.I.O. maakt de komende jaren van de door AQUAFIN voorziene infrastructuurwerken rond de recyclageparken van Izegem, Ardoeie, Dentergem en Oostrozebeke gebruik om ook op deze recyclageparken het bedrijfsafvalwater maximaal te scheiden van het hemelwater.

Deze werken kunnen eventjes voor hinder zorgen, maar ze komen het milieu ten goede.

Duurzame en integrale milieuzorg is voor I.V.I.O. blijft de volgende jaren één van de voornaamste pijlers van haar beleid. Dit oa. via

- ✓ het sensibiliseren van de burgers;
- ✓ het streven naar een steeds betere scheiding van het afval aan de bron;
- ✓ het optimaliseren van de inzameltechnieken.

Diederik Mertens
Milieucontactpersoon I.V.I.O.
27 februari 2015

VII. AFREKENING PER GEMEENTE

Gemeente: **Ardoois**

12 maand: dec/14
in euro

	%budg	%act
recycl.parken excl. lonen	7,48%	7,48%
lonen recycl.parken	7,48%	7,48%
alg.overhead	7,48%	7,48%

MAANDRAPPORT

	Maand				Cumul			
	Actual	jaar -1	Budget	%budg	Actual	jaar-1	Budget	%budg
1. Tonnages								
Haalmethode								
Restfractie	111	116	92	121,3%	1.166	1.160	1.102	105,8%
Grofvuil	0	0	1	0,0%	0	61	11	0,0%
Papier/karton	56	57	38	148,3%	506	468	455	111,2%
PMD	15	15	11	132,9%	137	132	134	102,6%
Groen	0	0	5	0,0%	0	0	56	
Wijkinzameling								
KGA (act:incl.gem.rp)	0,408	1	1,122	36,4%	10,409	13	13,466	77,3%
Glas	29	29	25	118,0%	291	295	299	97,1%
Recyclagepark								
Brandbaar								
Papier/karton	16	20	16	98,5%	138	184	195	71,0%
PMD	0	0	0		0	0	0	
Gemeentelijk KII + KIII	9				49			
Landbouwfolie/Groen	3				83			
Metaal								
Glas								
Hout								
Andere								
Kringwinkel	0	0	0		0	0	0	
Totaal	240	239	189	127,2%	2.380	2.314	2.265	105,1%

RETRIBUTIEONTVANGSTEN

22.222	19.249	18.138		231.209	191.367	217.650	
--------	--------	--------	--	---------	---------	---------	--

VOORSCHOT

0				0			
---	--	--	--	---	--	--	--

3. Financiële cijfers	Maand				Cumul			
	Actual	jaar-1	Budget	%	Actual	jaar-1	Budget	%
Bedrijfstak 1 + transport bedrijfstak 3								
Ophaling								
Restfractie	8.693	8.778	8.457	102,8%	100.481	100.687	101.484	99,0%
Grofvuil + Metaal	0	319	101	0,0%	0	6.867	1.217	0,0%
P/k	2.592	2.616	2.329	111,3%	28.173	27.650	27.949	100,8%
PMD	2.709	2.700	2.493	108,7%	29.459	29.163	29.913	98,5%
Groen	4.105	3.473	311	1320,7%	4.105	3.473	3.730	110,1%
dividend	3.258	3.220	2.457	132,6%	26.859	30.211	29.482	91,1%
Overslag								
Restfractie	355	377	451	78,7%	5.137	4.034	5.411	94,9%
Grofvuil	0	0	9	0,0%	0	593	110	0,0%
PMD	0	0	0		0	0	0	
Glasbollen eigen inz.	425	468	435	97,7%	5.175	5.146	5.222	
Glasbollen ophaling	0	0	0		0	0	0	
onderhd	392	336	373	105,1%	3.687	3.019	4.476	82,4%
Transport afv hah	280	299	319	87,6%	4.046	4.008	3.828	105,7%
dividend	42	45	45	93,5%	0	0	538	0,0%
Kost zakken	1.618	1.658	2.027	79,8%	20.701	16.096	24.328	85,1%
Exploitiatiemgt	542	535	585	92,8%	6.462	6.420	7.015	92,1%
Subtotaal	25.011	24.823	20.392	122,7%	234.285	237.369	244.703	95,7%
Bedrijfstak 2								
Recycl.park.-inzam	3.279	5.145	5.696	57,6%	40.066	69.425	68.348	58,6%
Lonen	5.363	6.241	5.886	91,1%	69.502	66.567	70.632	98,4%
Bedrijfstak 3								
Verwerkingskosten								
Restfractie	11.989	12.525	10.228	117,2%	125.715	125.151	122.730	102,4%
Grofvuil	0	0	107	0,0%	0	6.687	1.278	0,0%
P/k	-2.531	-2.567	-1.706	148,3%	-35.265	-32.877	-20.477	172,2%
Sortering PMD	2.587	2.530	1.983	130,5%	23.939	22.824	23.798	100,6%
Groen	1.072	873	135	791,4%	1.072	873	1.625	66,0%
Gemeent afval	1.475	1.531	0		10.673	8.583	0	
Recycl.park.-verw.	3.026	8.699	5.345	56,6%	66.117	94.156	104.826	63,1%
Kringwinkel verg	928	925	327	284,2%	3.712	3.701	3.918	94,7%
Subtotaal	18.546	24.516	16.417	113,0%	195.963	229.098	237.698	82,4%
Totale overhead	16.894	19.587	7.768	217,5%	82.244	97.683	93.212	88,2%
Algemene kosten en inkomsten								
Inkomsten Fostplus	-8.198	-6.777	-7.464	109,8%	-88.777	-86.634	-89.564	99,1%
Andere inkomsten	-230	-132	-499	46,0%	-11.228	-8.141	-5.985	187,6%
Afschrijvingen	591	595	671	88,1%	7.099	6.988	8.048	88,2%
Financiële opbr (pm)	-10	-7	0		-395	-377	0	
Andere								
Totaal	-7.836	-6.315	-7.292		-92.906	-87.787	-87.500	106,2%
Groot-totaal	61.256	73.998	48.867	125,4%	529.155	612.354	627.092	84,4%

Overzicht ingezamelde tonnages 2014

Gemeente Ardoole

9093

aantal inwoners

	2014	jan/14	feb/14	mr/14	apr/14	mei/14	jun/14	jul/14	aug/14	sep/14	okt/14	nov/14	dec/14	kg/rnw
1. Haalmethode														
Restfractie totaal	1165,860	90,610	90,970	111,840	84,980	90,890	107,990	88,070	97,140	111,320	91,190	89,450	111,410	128,22
Restfractie kmo	-1,209	-0,094	-0,116	-0,116	-0,088	-0,094	-0,112	-0,091	-0,101	-0,115	-0,095	-0,093	-0,116	-0,13
Restfractie rolcant.	19,659	1,638	1,638	1,638	1,638	1,638	1,638	1,638	1,638	1,638	1,638	1,638	1,638	2,16
Restfractie huishoudens	1147,410	89,066	89,426	110,318	83,430	89,346	106,464	86,523	95,602	109,797	89,646	87,904	109,887	126,19
Grofvuil - brandbaar	0,000													0,00
Grofvuil - metalen	0,000													0,00
Grofvuil - kringloop	30,208			4,214			5,270			11,568				3,32
Papier/karton	506,010	37,120	37,130	42,480	35,420	48,200	59,220	40,540	32,160	37,440	40,380	39,680	56,240	55,65
PMD	137,450	9,740	10,300	10,960	7,760	12,320	15,980	11,080	12,520	11,140	10,230	10,580	14,840	15,12
groenafval rolcant	41,490												41,490	4,56
Groen compostb zk														
Totaal	1881,018	137,470	138,400	169,494	128,160	151,410	188,480	139,690	141,820	171,468	141,800	139,710	233,136	206,86
2. Wijkinzameling														
Glasbollen	249,357	25,149	19,866	19,290	24,146	20,144	19,293	21,038	17,861	23,741	15,229	18,885	24,715	27,42
Totaal	249,357	25,149	19,866	19,290	24,146	20,144	19,293	21,038	17,861	23,741	15,229	18,885	24,715	27,42
3. Recyclageparken														
Grofvuil	43,510	3,100	2,200	2,920	4,180	4,620	2,620	2,940	8,360	1,620	4,510	3,540	2,900	4,78
Bedrijfsafval	2,590				0,540						1,750		0,300	0,28
Papier/karton	138,060	9,080	10,820	16,160	9,660	9,800	9,740	12,260	9,320	14,140	12,060	9,280	15,960	15,18
Plastic folies	5,052	0,336	0,504	0,480	0,432	0,312	0,348	0,480	0,480	0,564	0,372	0,432	0,312	0,56
Bouw&loop	262,760	16,580	15,060	20,540	31,520	32,400	18,120	19,140	25,740	26,840	15,220	19,880	21,720	28,90
Inert materiaal	69,260		9,500	7,220	0,000	7,200	0,000	10,240	7,600	0,000	7,000	9,600	10,900	7,62
Asbest	0,000													0,00
Tuinafval	630,740	14,980	9,560	52,640	52,520	65,980	76,660	75,980	67,020	79,060	57,860	46,120	32,360	69,37
Houtafval	179,660	9,460	13,000	14,160	14,820	15,080	15,760	21,600	16,840	16,660	14,820	13,240	14,220	19,76
Metaal	44,130	6,670	2,620	3,420	3,240	2,600	5,040	3,000	6,140	3,120	3,160	2,640	2,480	4,85
Viak glas	18,680	2,460	0,880	3,150	1,080	0,660	1,510	2,320	2,300	2,300	1,570	1,450	1,300	2,05
Glas	41,272	3,207	2,542	3,945	2,511	3,760	2,771	5,145	2,771	5,426	2,394	2,082	4,718	4,54
KGA	10,409	0,914	1,082	0,356	1,722	0,530	0,393	1,265	1,303	0,973	0,635	0,828	0,408	1,14
KGA bebat	0,720			0,138			0,280							0,08
loners	0,152				0,037	0,030		0,005			0,037			0,02
Fituurrolle	9,480	0,890	0,820	1,050	0,870	0,810	0,650	0,430	1,020	0,800	0,850	0,240	1,250	1,04
Motorolie	0,720								0,720					0,08
Textielgoederen	5,161	0,584	0,320	0,326	0,546	0,452	0,383	0,561	0,467	0,357	0,418	0,427	0,320	0,57
Isomo	3,922	0,457	0,236	0,397	0,288	0,220	0,286	0,221	0,578	0,301	0,445	0,188	0,305	0,43
AEEA	52,729	6,698	1,820	3,462	5,769	2,730	3,002	4,844	10,639	3,588	2,577	3,698	3,902	5,80
Autobatterijen	0,760										0,760			0,08
Bloempotjes	1,936	0,200		0,095	0,185	0,287	0,278	0,224	0,165	0,098	0,160	0,156	0,087	0,21
Harde Plastiek	37,260	1,860	1,840	2,940	3,060	3,200	1,600	4,260	4,800	3,280	3,480	3,360	3,580	4,10
Totaal	1558,963	75,039	73,984	131,129	135,050	151,091	138,591	164,105	166,283	159,127	130,078	117,161	117,324	171,45
4. Totaal														
Brandbaar	1190,920	92,166	91,626	113,238	87,610	93,966	109,084	89,463	103,962	111,417	94,156	91,444	112,787	130,97
Selectieve fractie	2477,378	143,948	139,080	205,153	197,656	227,135	235,794	233,823	220,464	241,396	189,657	182,766	260,565	272,45
Groottotaal	3668,298	236,114	230,706	318,390	285,266	321,101	344,818	323,286	324,427	352,813	283,813	274,211	373,353	403,42
%selectiefv	67,5%	61,0%	60,3%	64,4%	69,3%	70,7%	68,4%	72,3%	68,0%	68,4%	66,8%	66,7%	69,8%	
5. Gemeentelijk afval														
Brandbaar	49,080	15,720		6,480			4,780			6,480	6,380		9,240	
Groen	82,940	8,660	7,860	3,500	10,480	4,220	7,680	5,680	4,440	7,940	7,660	12,240	2,580	
Bouw&loop	0,000													
Landbouwfolie	0,000													
Totaal	132,020	24,380	7,860	9,980	10,480	4,220	12,460	5,680	4,440	14,420	14,040	12,240	11,820	

ARDOOIE

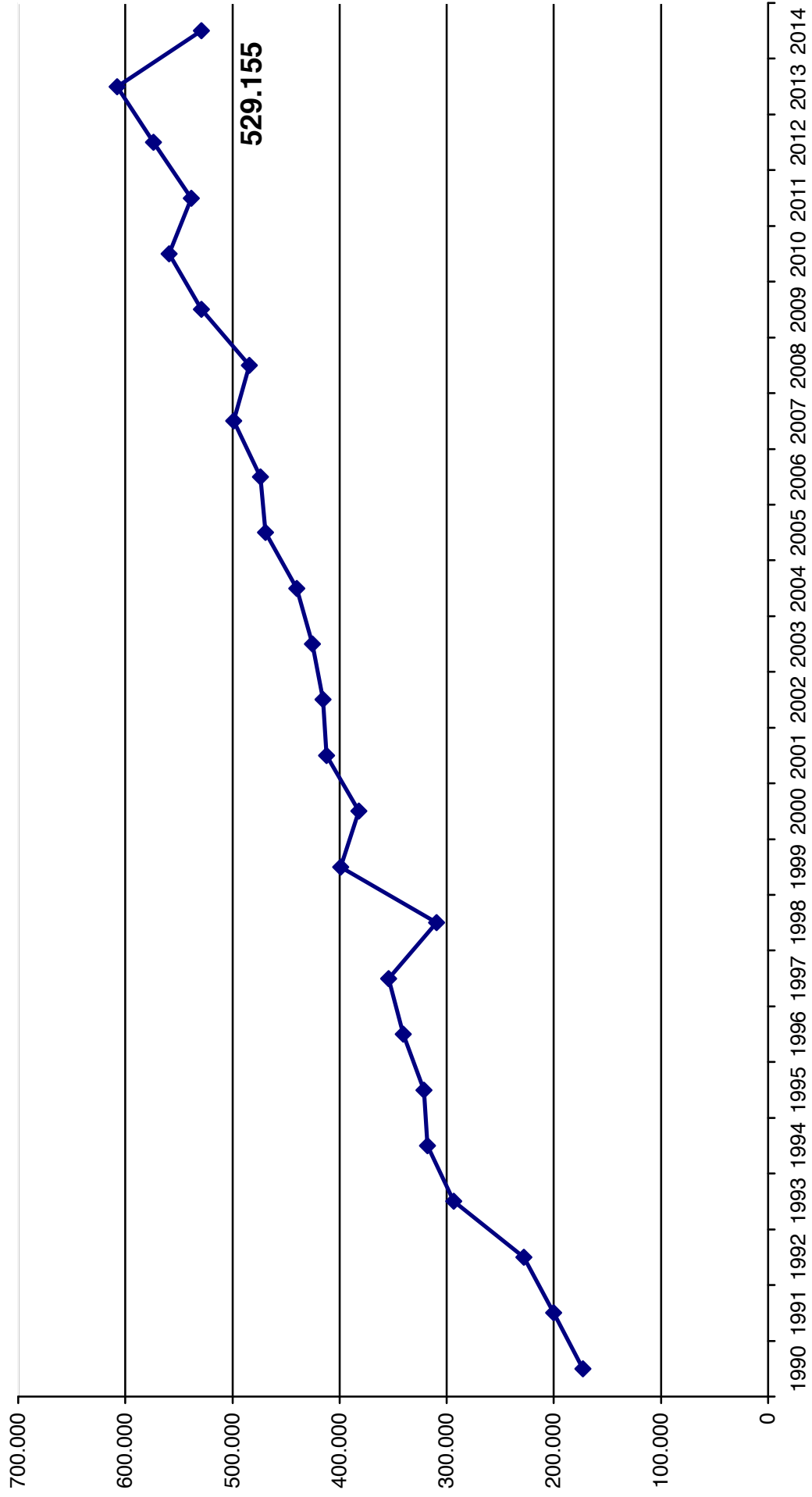

	%budg	%act
recycl.parken excl. Lonen	6,86%	6,86%
lonen recycl.parken	6,86%	6,86%
alg.overhead	6,86%	6,86%

MAANDRAPPORT

	Maand				Cumul			
	Actual	jaar -1	Budget	%budg	Actual	jaar-1	Budget	%budg
1. Tonnages								
Haalmethode								
Restfractie	91	85	93	98,1%	1.113	1.110	1.112	100,1%
Grofvuil	0	0	1	0,0%	0	63	10	0,0%
Papier/karton	33	26	35	93,6%	428	361	417	102,8%
PMD	8	8	10	75,3%	114	116	123	92,3%
Groen	0	0	4	0,0%	0	0	51	
			0				0	
Wijkinzameling								
KGA (act:incl.gem.rp)	0,000	1	1,029	0,0%	10,950	14	12,347	88,7%
Glas	25	27	23	110,0%	286	273	274	104,3%
Recyclageparken								
Brandbaar								
Papier/karton	15	21	15	98,5%	153	203	178	85,6%
PMD	0	0	0		0	0	0	
Gemeente Bouw & SI	0				0			
Gemeentelijk Tuinafval	0				0			
Metaal								
Glas								
Hout								
Andere								
Kringwinkel	0	0	0		0	0	0	
Totaal	171	167	182	94,2%	2.105	2.140	2.178	96,6%

RETRIBUTIEONTVANGSTEN	17.808	13.873	18.234		219.384	182.555	218.813	
VOORSCHOT	0				0			

3. Financiële cijfers

	Maand				Cumul			
	Actual	jaar-1	Budget	%	Actual	jaar-1	Budget	%
Bedrijfstak 1 + transport bedrijfstak 3								
Ophaling								
Restfractie	8.462	8.308	8.710	97,2%	102.048	102.323	104.523	97,6%
Grofvuil + Metaal	0	222	71	0,0%	0	5.508	854	0,0%
P/k	1.947	1.839	2.032	95,8%	24.014	22.963	24.389	98,5%
PMD	1.988	2.010	2.225	89,3%	25.392	25.675	26.702	95,1%
Groen (rolcontainers)	5.545	4.750	285	1946,0%	5.545	4.750	3.419	162,2%
dividend	3.230	3.083	2.421	133,4%	24.626	29.019	29.052	84,8%
Overslag								
Restfractie	849	799	455	186,5%	4.904	10.709	5.460	89,8%
Grofvuil	0	0	8	0,0%	0	611	101	0,0%
PMD	0	0	0		0	0	0	
Glasbollen eigen inz.	390	429	399	97,7%	4.745	4.717	4.786	
Glasbollen ophaling	0	0	0		0	0	0	
onderhd	359	308	342	105,1%	3.380	2.767	4.102	82,4%
Transport afv hah	668	634	292	228,7%	3.863	9.332	3.508	110,1%
dividend	100	95	41	244,1%	0	0	493	0,0%
Kost zakken	1.175	1.120	2.005	58,6%	19.642	15.071	24.057	81,6%
Exploatiemgt	491	484	535	91,8%	5.848	5.810	6.420	91,1%
Subtotaal	25.204	24.080	19.822	127,1%	224.006	239.256	237.866	94,2%
Bedrijfstak 2								
Recycl.park.-inzam	3.007	4.718	5.222	57,6%	36.735	63.653	62.666	58,6%
Lonen	4.917	5.722	5.397	91,1%	63.723	61.033	64.760	98,4%
Bedrijfstak 3								
Verwerkingskosten								
Restfractie	9.785	9.137	10.321	94,8%	120.014	119.787	123.846	96,9%
Grofvuil	0	0	98	0,0%	0	6.894	1.172	0,0%
P/k	-1.463	-1.160	-1.564	93,6%	-29.319	-25.725	-18.768	156,2%
Sortering PMD	1.346	1.376	1.818	74,0%	19.781	20.080	21.819	90,7%
Groen	1.488	1.194	124	1199,3%	1.488	1.194	1.489	99,9%
Gemeent afval								
Recycl.park.-verw.	2.774	7.976	4.900	56,6%	60.620	86.328	96.111	63,1%
Kringwinkel verg	851	848	299	284,3%	3.403	3.392	3.591	94,8%
Subtotaal	14.781	19.371	15.996	92,4%	175.988	211.951	229.260	76,8%
Totale overhead								
	15.489	17.959	7.122	217,5%	75.407	89.562	85.462	88,2%
Algemene kosten en inkomsten								
Inkomsten Fostplus	-7.516	-6.214	-6.843	109,8%	-81.396	-79.431	-82.117	99,1%
Andere inkomsten	-210	-121	-457	46,0%	-10.294	-7.464	-5.487	187,6%
Afschrijvingen	542	545	615	88,1%	6.509	6.407	7.379	88,2%
Financiële opbr (pm)	-9	-6	0		-362	-345	0	
Andere								
Totaal	-7.185	-5.790	-6.685		-85.181	-80.489	-80.225	106,2%
Groot-totaal	56.213	66.060	46.873	119,9%	490.677	584.965	599.788	81,8%

Overzicht ingezamelde tonnages 2014

Gemeente Dentergem

8337

aantal inwoners

	2014	janv/14	feb/14	mrt/14	apr/14	mei/14	jun/14	jul/14	aug/14	sep/14	okt/14	nov/14	dec/14	kg/inw
1. Haalmethode														
Restfractie	11.12.900	110.570	84.750	84.880	95.300	87.310	89.600	99.080	94.810	83.250	109.230	83.190	90.930	133,49
Restfractie kmo	58.757	4.475	4.481	4.481	5.032	4.610	4.731	5.231	5.006	4.395	5.767	4.392	4.801	7,05
Restfractie rolcont.	21.071	1.756	1.756	1.756	1.756	1.756	1.756	1.756	1.756	1.756	1.756	1.756	1.756	2,53
Restfractie huishoudens	1033.072	102.976	78.520	78.643	88.513	80.944	83.113	92.093	88.048	77.099	101.707	77.042	84.373	123,91
Grofvuil - brandbaar	0.000													0,00
Grofvuil - metalen	0.000													0,00
Grofvuil - kringloop	13.647			2.762			2.305			4.497				1,64
Papier/karton	428.480	39.860	39.080	32.780	34.200	32.160	35.660	30.340	28.360	64.580	33.720	31.220	32.520	51,39
PMD	113.580	9.060	8.340	8.600	12.860	8.640	9.380	11.660	10.220	6.100	12.640	8.360	7.720	13,62
Groenafval rolcont	57.610													6,91
Groen compostb zk														
Totaal	1726.217	159.490	126.170	129.022	142.360	128.110	136.945	141.080	133.390	158.427	155.590	122.770	192.863	207,05
2. Wijkinzameling														
Glasbollen	244.614	21.371	19.018	23.050	23.455	21.420	25.231	20.379	16.856	19.083	16.120	16.766	21.865	29,34
Totaal	244.614	21.371	19.018	23.050	23.455	21.420	25.231	20.379	16.856	19.083	16.120	16.766	21.865	29,34
3. Recyclageparken														
Grofvuil	64.710	3.260	4.580	9.300	6.620	5.580	1.420	5.560	8.160	3.000	5.400	4.200	7.630	7,76
Bedrijfsafval	2.110						1.000						1.110	0,25
Papier/karton	152.600	15.200	9.300	12.580	12.380	14.280	11.720	15.160	14.040	12.600	10.040	10.660	14.640	18,30
Plastic folies	4.152	0.408	0.204	0.408	0.420	0.396	0.396	0.156	0.312	0.420	0.384	0.372	0.276	0,50
Bouw&loop	380.980	37.880	27.160	35.820	46.300	35.620	27.980	29.680	30.980	37.500	28.920	21.540	21.680	45,70
Inert materiaal	58.380	6.840		10.060	7.000	8.340	0.000	11.120	6.320		8.700		0.000	7,00
Asbest	0.000													0,00
Tuinafval	743.430	18.320	15.660	58.420	64.280	68.160	92.040	82.360	83.820	87.880	70.230	59.880	42.380	89,17
Houtafval	187.020	11.820	13.280	13.160	12.680	18.260	15.100	16.400	16.020	18.900	19.160	11.520	20.720	22,43
Metaal	46.440	6.040	2.480	3.820	3.620	3.940	3.860	3.660	6.280	1.520	4.540	4.240	2.440	5,57
Vlak glas	18.700	2.460	2.460	0.880	3.150	1.080	0.660	1.510	2.320	2.320	1.570	1.450	1.300	2,24
Glas	41.428	4.925	2.250	2.193	4.014	3.283	4.711	4.761	2.973	3.305	2.908	2.809	3.296	4,97
KGA	10.950	0.777	1.241	0.867	1.366	0.787	0.863	0.614	1.123	1.325	1.255	0.732	0.000	1,31
KGA bebat	0.544			0.128			0.118			0.196			0.102	0,07
toners	0.152				0.037	0.030		0.005			0.037			0,02
Frituurolie	9.180	1.110	0.450	0.460	1.100	1.070	0.610	0.630	0.880	0.610	0.900	0.470	0.890	1,10
Motorolie	1.440						0.720					0.720		0,17
Textielgoederen	6.549	0.585	0.366	0.463	0.750	0.661	0.449	0.681	0.900	0.405	0.506	0.468	0.315	0,79
Isomo	3.922	0.457	0.236	0.397	0.288	0.220	0.286	0.221	0.578	0.301	0.445	0.188	0.305	0,47
AEAA	52.170	7.273	3.002	4.040	3.321	7.917	2.458	3.857	6.582	4.126	3.943	2.108	3.543	6,26
Autobatterijen	0.000													0,00
Bloempotjes	1.936	0.200		0.095	0.185	0.287	0.278	0.224	0.165	0.098	0.160	0.156	0.087	0,23
Harde plastic	37.620	3.920	2.100	3.500	3.140	1.760	3.420	3.580	4.280	3.420	1.720	4.180	2.600	4,51
Totaal	1824.413	119.058	84.769	156.591	170.651	171.671	168.089	180.099	165.733	177.926	160.818	125.693	123.314	218,83
4. Totaal														
Brandbaar	1097.782	106.236	83.100	87.943	95.133	86.524	84.533	97.653	96.208	80.089	107.107	81.242	92.003	131,68
Selectieve fractie	2615.524	186.089	140.627	214.483	234.546	228.311	238.245	236.918	233.009	269.186	217.898	177.839	238.372	313,72
Groototaal	3713.306	292.326	223.727	302.425	329.679	314.835	322.779	334.571	329.218	349.285	325.005	259.081	330.376	445,40
%selectiviteit	70.4%	63.7%	62.9%	70.9%	71.1%	72.5%	73.8%	70.8%	70.8%	77.1%	67.0%	68.6%	72.2%	
5. Gemeentelijk afval														
Brandbaar	0.000													
Groen	0.000													
Bouw&Sloop	0.000													
Landbouwfolie	0.000													
Totaal	0.000	0.000	0.000	0.000	0.000	0.000	0.000	0.000	0.000	0.000	0.000	0.000	0.000	0.000

DENTERGEM

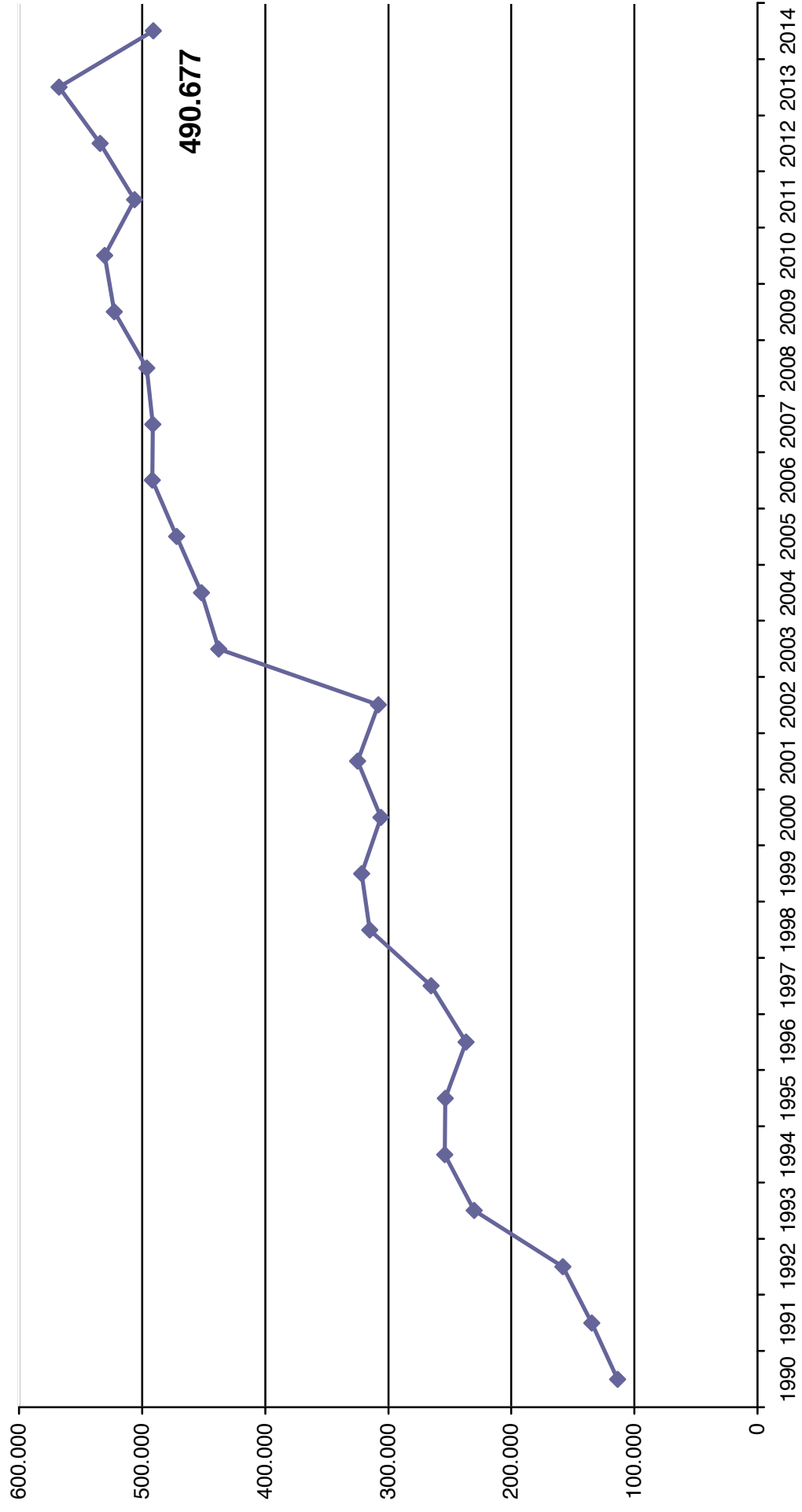

	%budg	%act
recycl.parken excl. Lonen	8,88%	8,88%
lonen recycl.parken	8,88%	8,88%
alg.overhead	8,88%	8,88%

MAANDRAPPORT**1. Tonnages****Haalmethode**

	Maand				Cumul			
	Actual	jaar -1	Budget	%budg	Actual	jaar-1	Budget	%budg
Restfractie	139	123	129	107,9%	1.558	1.550	1.546	100,8%
Grofvuil	0	0	1	0,0%	0	73	13	0,0%
Papier/karton	59	50	46	128,7%	627	578	546	114,8%
PMD	16	12	13	116,4%	165	158	161	102,2%
Groen	0	0	6	0,0%	0	0	67	

Wijkinzameling

KGA (act.incl.gem.rp)	1,331	1	1,332	99,9%	18,113	19	15,985	113,3%
Glas	26	35	30	87,5%	329	336	355	92,7%

Recyclageparken

Brandbaar								
Papier/karton	16	22	19	81,3%	184	236	231	79,5%
PMD								
Bouw&sloop								
Tuinafval								
Metaal								
Glas								
Hout								
Andere								

Kringwinkel

	0	0	0		0	0	0	
Totaal	256	243	245	104,7%	2.880	2.950	2.935	98,1%

RETRIBUTIEONTVANGSTEN	27.518	20.116	25.298		307.501	254.640	303.570	
------------------------------	--------	--------	--------	--	---------	---------	---------	--

VOORSCHOT	0				0			
------------------	---	--	--	--	---	--	--	--

3. Financiële cijfers

Bedrijfstak 1 + transport bedrijfstak 3

Ophaling

	Maand				Cumul			
	Actual	jaar-1	Budget	%	Actual	jaar-1	Budget	%
Restfractie	9.593	9.337	9.712	98,8%	113.103	114.201	116.538	97,1%
Grofvuil + Metaal	0	413	130	0,0%	0	8.199	1.562	0,0%
P/k	3.250	3.150	3.141	103,5%	37.806	37.487	37.690	100,3%
PMD	2.271	2.105	2.224	102,2%	26.072	26.022	26.682	97,7%
Groen	5.140	4.224	373	1379,3%	5.140	4.224	4.472	114,9%
dividend	3.646	3.461	2.852	127,8%	31.884	34.224	34.222	93,2%

Overslag

Restfractie	419	586	633	66,3%	6.864	6.448	7.592	90,4%
Grofvuil	0	0	11	0,0%	0	704	132	0,0%
PMD	0	0	0		0	0	0	
Glasbollen eigen inz.	505	561	522	96,7%	6.143	6.170	6.260	
Glasbollen ophaling onderhd	465	402	447	104,0%	4.376	3.619	5.366	81,6%
Transport afv hah	330	465	382	86,4%	5.407	6.075	4.589	117,8%
dividend	50	70	54	92,2%	0	0	645	0,0%
			0				0	
Kost zakken	1.923	1.637	2.754	69,8%	27.531	20.910	33.047	83,3%
Exploatiemgt	634	625	699	90,7%	7.553	7.504	8.387	90,1%

Subtotaal

	28.227	27.034	23.932	117,9%	271.879	275.787	287.184	94,7%
--	--------	--------	--------	--------	---------	---------	---------	-------

Bedrijfstak 2

Recycl.park.-inzam	3.893	6.108	6.761	57,6%	47.561	82.412	81.134	58,6%
Lonen	6.366	7.409	6.987	91,1%	82.503	79.020	83.845	98,4%

Bedrijfstak 3

Verwerkingskosten								
Restfractie	14.964	13.230	14.350	104,3%	167.990	167.248	172.194	97,6%
Grofvuil	0	0	128	0,0%	0	7.939	1.533	0,0%
P/k	-2.634	-2.246	-2.046	128,8%	-43.774	-40.699	-24.549	178,3%
Sortering PMD	2.723	2.072	2.354	115,7%	28.653	27.349	28.250	101,4%
Groen	1.348	1.062	162	830,4%	1.348	1.062	1.948	69,2%

(zowel hah als rp)

Recycl.park.-verw.	3.592	10.327	6.344	56,6%	78.486	111.769	124.435	63,1%
Kringwinkel verg	1.102	1.109	391	281,4%	4.406	4.437	4.697	93,8%
Subtotaal	21.094	25.554	21.684	97,3%	237.109	279.105	308.508	76,9%

Totale overhead

	20.054	23.251	9.221	217,5%	97.630	115.956	110.649	88,2%
--	--------	--------	-------	--------	--------	---------	---------	-------

Algemene kosten en inkomsten

Inkomsten Fostplus	-9.732	-8.045	-8.860	109,8%	-105.384	-102.840	-106.318	99,1%
Andere inkomsten	-273	-157	-592	46,0%	-13.328	-9.664	-7.105	187,6%
Afschrijvingen	702	706	796	88,1%	8.427	8.295	9.554	88,2%
Financiële opbr (pm)	-12	-8	0		-469	-447	0	

Andere

Totaal	-9.302	-7.496	-8.656		-110.285	-104.209	-103.869	106,2%
--------	--------	--------	--------	--	----------	----------	----------	--------

Groot-totaal

	70.331	81.861	59.929	117,4%	626.396	728.070	767.451	81,6%
--	--------	--------	--------	--------	---------	---------	---------	-------

Overzicht ingezamelde tonnages 2014

Gemeente **Ingelmuunster**

aantal inwoners 10794

	2014	jan/14	feb/14	mar/14	apr/14	mei/14	jun/14	jul/14	aug/14	sep/14	okt/14	nov/14	dec/14	kg/inw
1. Haalmethode														
Restfractie	1557,800	159,630	119,180	120,380	135,480	119,440	119,870	147,040	120,320	115,710	147,740	113,960	139,050	144,32
Restfractie kmo	58,999	6,046	4,514	4,559	5,131	4,524	4,540	5,569	4,557	4,382	5,595	4,316	5,266	5,47
Restfractie rolcont.	60,551	5,046	5,046	5,046	5,046	5,046	5,046	5,046	5,046	5,046	5,046	5,046	5,046	5,61
Restfractie huishoudens	1438,249	148,538	109,620	110,775	125,303	109,870	110,284	136,425	110,717	106,282	137,099	104,598	128,738	133,25
Grofvuil - brandbaar	0,000													0,00
Grofvuil - metalen	0,000													0,00
Grofvuil - kringloop	52,601			7,975			15,414			18,884			10,328	4,87
Papier/karton	626,950	69,860	49,880	53,170	50,840	49,700	46,100	69,700	38,660	44,700	47,860	47,940	58,540	58,08
PMD	164,520	17,740	15,120	12,080	12,460	11,840	12,640	18,880	11,480	12,900	12,000	11,760	15,620	15,24
Groenafval rolcont	52,185												52,185	4,83
Groen compostb zk	0,000													0,00
Totaal	2454,056	247,230	184,180	193,605	198,780	180,980	194,024	235,620	170,460	192,194	207,600	173,660	275,723	227,35
2. Wijkinzameling														
Gasbollen	287,938	28,813	25,496	25,382	27,722	22,767	23,815	21,220	24,772	21,315	21,628	21,811	23,197	26,68
Totaal	287,938	28,813	25,496	25,382	27,722	22,767	23,815	21,220	24,772	21,315	21,628	21,811	23,197	26,68
3. Recyclageparken														
Grofvuil	87,540	8,780	4,420	9,940	1,920	9,680	8,860	11,140	10,720	6,160	6,740	3,780	5,420	8,11
Bedrijfsafval	8,400						1,500				3,000		0,300	0,78
Papier/karton	183,620	24,800	10,940	13,600	12,380	14,140	14,800	18,880	13,780	14,280	16,080	14,300	15,640	17,01
Plastic folies	6,036	0,468	0,396	0,528	0,660	0,456	0,600	0,636	0,504	0,456	0,408	0,408	0,516	0,56
Bouw&sloop	706,020	64,060	39,480	61,040	91,680	75,260	52,560	81,380	77,380	57,880	45,200	30,460	29,620	65,41
Inert materiaal	122,300	8,400	9,160	9,640	9,860	7,760	18,240	10,200	12,720	11,920	6,640	10,000	7,760	11,33
Asbest	149,300	6,240	11,360	4,260	20,280	10,220	14,900	14,380	16,720	5,500	18,580	14,020	12,840	13,63
Tuinafval	994,570	20,660	17,860	78,310	87,480	93,180	119,060	120,260	109,240	123,360	105,080	66,880	53,200	92,14
Houtafval	311,840	21,940	16,220	31,580	23,900	26,600	24,800	37,780	33,580	25,000	28,240	18,160	24,040	28,89
Metaal	67,580	8,100	2,100	4,600	7,960	3,680	7,100	7,560	6,580	6,120	6,760	3,620	3,400	6,26
viak glas	36,000			13,320			11,980				10,700			3,34
Glas	41,423	3,285	2,710	2,456	2,869	3,217	3,401	5,660	3,218	4,858	2,503	4,528	2,718	3,84
KGA	18,113	1,906	0,687	1,135	2,174	1,197	1,049	1,851	2,084	1,454	2,025	1,220	1,331	1,68
KGA bebat	0,868			0,302						0,359			0,207	0,08
toners	0,152	0,043			0,037	0,030		0,005			0,037			0,01
Frituurolie	15,840	1,720	0,640	1,710	2,100	1,110	1,340	1,060	1,780	0,990	1,260	0,930	1,200	1,47
Motorolie	1,710				0,900			0,810						0,16
Textielgoederen	7,469	0,626	0,411	0,417	0,795	0,595	0,496	0,893	0,698	0,585	0,730	0,687	0,536	0,69
Isomo	3,922	0,457	0,236	0,397	0,288	0,220	0,286	0,221	0,578	0,301	0,445	0,188	0,305	0,36
AEEA	82,580	12,110	2,458	5,541	7,728	3,746	7,198	6,899	7,262	7,079	5,427	8,848	8,284	7,65
Autobatterijen	0,000													0,00
Bloempotjes	1,936	0,200		0,095	0,185	0,287	0,278	0,224	0,165	0,098	0,160	0,156	0,087	0,18
Harde Plastiek	57,220	4,680	3,360	3,480	5,440	6,620	4,960	6,240	7,400	3,640	3,780	3,800	3,820	5,30
Totaal	2904,439	188,475	122,438	242,351	282,236	257,998	281,428	337,249	305,219	270,040	263,795	181,985	171,224	269,08
4. Totaal														
Brandbaar	1525,789	157,318	114,040	120,715	127,223	119,530	119,144	147,565	121,437	112,442	143,839	108,378	134,158	141,36
Selectieve fractie	3992,693	296,108	208,514	331,018	367,738	332,645	369,037	435,909	369,411	361,679	335,543	259,716	325,374	369,90
Groottotaal	5518,483	453,426	322,554	451,732	494,961	452,176	488,181	583,474	490,849	474,121	479,382	368,094	459,532	511,25
%selectiviteit	72,4%	65,3%	64,6%	73,3%	74,3%	73,6%	75,6%	74,7%	75,3%	76,3%	70,0%	70,6%	70,8%	
5. Gemeentelijk afval														
Brandbaar	0,000													
Groen	0,000													
Bouw&Sloop	0,000													
Landbouwfolie	0,000													
Totaal	0,000	0,000	0,000	0,000	0,000	0,000	0,000	0,000	0,000	0,000	0,000	0,000	0,000	0,000

INGELMUNSTER

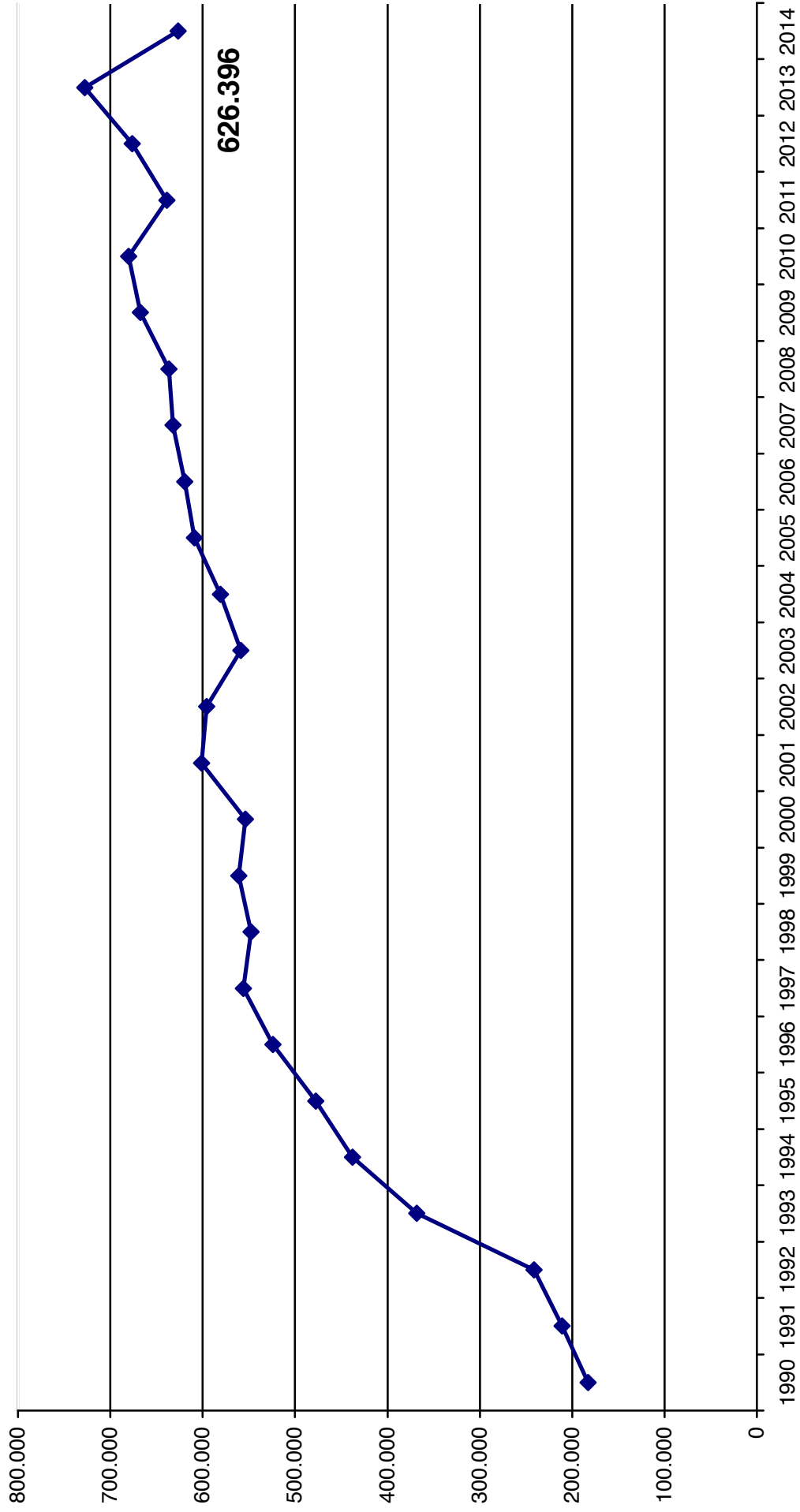

	%budg	%act
recycl. parken excl. Lonen	22,50%	22,50%
lonen recycl.parken	22,50%	22,50%
alg.overhead	22,50%	22,50%

MAANDRAPPORT

	Maand				Cumul			
	Actual	jaar -1	Budget	%budg	Actual	jaar-1	Budget	%budg
1. Tonnages								
Haalmethode								
Restfractie	360	357	331	108,7%	4.009	4.041	3.975	100,9%
Grofvuil	0	0	3	0,0%	0	196	34	0,0%
Papier/karton	212	181	114	185,4%	1.599	1.579	1.373	116,5%
PMD	44	39	34	129,0%	432	423	405	106,6%
Groen	0	0	14	0,0%	0	0	169	
Wijkinzameling								
KGA (act.incl.gem.rp)	1.700	3	3.374	50,4%	28.666	35	40.493	70,8%
Glas	89	78	75	119,1%	938	932	900	104,3%
Recyclageparken								
Brandbaar								
Papier/karton	26	40	49	53,1%	294	419	585	50,2%
PMD								
Bouw&sloop								
Tuinafval								
Metaal								
Glas								
Hout								
Andere								
Kringwinkel	0	0	0		0	0	0	
Totaal	733	698	623	117,5%	7.301	7.625	7.481	97,6%

RETRIBUTIEONTVANGSTEN

71.487	58.846	64.973		792.037	664.470	779.671	
--------	--------	--------	--	---------	---------	---------	--

VOORSCHOT

0				0			
---	--	--	--	---	--	--	--

3. Financiële cijfers	Maand				Cumul			
	Actual	jaar-1	Budget	%	Actual	jaar-1	Budget	%
Bedrijfstak 1 + transport bedrijfstak 3								
Ophaling								
Restfractie	23.558	23.512	23.698	99,4%	277.404	279.640	284.371	97,6%
Grofvuil + Metaal	0	1.250	394	0,0%	0	23.821	4.724	0,0%
P/k	8.788	8.359	7.496	117,2%	91.033	91.392	89.954	101,2%
PMD	5.612	5.423	5.265	106,6%	62.883	62.879	63.184	99,5%
Groen	21.223	20.582	938	2262,8%	47.323	46.682	11.255	420,5%
dividend	10.652	10.643	6.917	154,0%	80.767	90.795	83.009	97,3%
Overslag								
Restfractie	1.610	1.807	1.626	99,0%	17.666	20.967	19.512	90,5%
Grofvuil	0	0	28	0,0%	0	1.894	332	0,0%
PMD	0	0	0		0	0	0	
Glasbollen eigen inz.	1.278	1.411	1.313	97,3%	15.561	15.529	15.757	
Glasbollen ophaling onderhd	1.179	1.012	1.126	104,7%	11.086	9.109	13.506	82,1%
Transport afv hah	1.268	1.436	963	131,8%	13.915	19.218	11.550	120,5%
dividend	190	215	135	140,8%	0	0	1.622	0,0%
			0				0	
Kost zakken	5.083	4.906	7.050	72,1%	70.913	54.884	84.598	83,8%
Exploitiatiemgt	1.599	1.577	1.761	90,8%	19.046	18.923	21.127	90,2%
Subtotaal	82.040	82.133	58.708	139,7%	707.597	735.733	704.501	100,4%
Bedrijfstak 2								
Recycl.park.-inzam	9.861	15.472	17.127	57,6%	120.480	208.763	205.525	58,6%
Lonen	16.126	18.768	17.699	91,1%	208.994	200.170	212.393	98,4%
Bedrijfstak 3								
Verwerkingskosten								
Restfractie	38.750	38.523	36.881	105,1%	432.359	436.004	442.572	97,7%
Grofvuil	0	0	322	0,0%	0	21.353	3.858	0,0%
P/k	-9.548	-8.126	-5.149	185,4%	-112.957	-109.776	-61.788	182,8%
Sortering PMD	7.590	6.768	5.963	127,3%	75.195	73.267	71.562	105,1%
Groen	6.426	4.893	409	1572,8%	6.426	4.893	4.903	131,1%
(zowel hah als rp)								
Recycl.park.-verw.	9.098	26.159	16.071	56,6%	198.817	283.130	315.216	63,1%
Kringwinkel verg	2.790	2.792	985	283,2%	11.162	11.168	11.822	94,4%
Subtotaal	55.107	71.009	55.482	99,3%	611.003	720.039	788.144	77,5%
Totale overhead	50.800	58.899	23.358	217,5%	247.312	293.736	280.291	88,2%
Algemene kosten en inkomsten								
Inkomsten Fostplus	-24.652	-20.379	-22.443	109,8%	-266.954	-260.512	-269.321	99,1%
Andere inkomsten	-690	-398	-1.500	46,0%	-33.763	-24.481	-17.997	187,6%
Afschrijvingen	1.778	1.789	2.017	88,1%	21.346	21.013	24.201	88,2%
Financiële opbr (pm)	-30	-21	0		-1.187	-1.133	0	
Andere								
Totaal	-23.564	-18.988	-21.926		-279.371	-263.980	-263.117	106,2%
Groot-totaal	190.371	227.292	150.448	126,5%	1.616.015	1.894.461	1.927.738	83,8%

Overzicht inzamelde tonnages 2014

Gemeente IZEGEM

aantal inwoners 27343

	2014	jan/14	feb/14	mrt/14	apr/14	mei/14	jun/14	jul/14	aug/14	sep/14	okt/14	nov/14	dec/14	kg/inw
1. Haalmethode														
Restfractie	4009,300	311,110	316,530	351,930	335,250	297,870	364,870	329,810	344,210	354,470	300,990	360,060	360,060	146,63
Restfractie kmo	211,978	16,449	16,735	18,607	17,725	15,749	19,291	17,438	18,199	18,741	15,914	19,037	19,037	7,75
Restfractie rolcont.	109,168	9,097	9,097	9,097	9,097	9,097	9,097	9,097	9,097	9,097	9,097	9,097	9,097	3,99
Restfractie huishoudens	3688,154	285,564	290,697	324,226	308,427	273,024	336,481	303,275	316,914	326,631	275,979	331,926	331,926	134,88
Grofvuil - brandbaar	0,000													0,00
Grofvuil - metalen	0,000													0,00
Grofvuil - kringloop	369,555		122,083			78,251			85,074				84,147	13,52
Papier/karton	1599,000	118,580	131,040	129,140	131,920	123,080	124,920	85,660	114,460	116,380	133,220	212,160	212,160	58,48
PMD	431,740	32,110	33,160	32,120	33,760	32,800	47,020	37,540	33,900	30,850	33,540	43,540	43,540	15,79
Groenafval rolcont	248,882												248,882	9,10
Groen compostb zk	152,520			22,720	21,960	23,480	17,540	20,640	25,300	20,880				5,58
Totaal	6810,997	461,800	602,813	535,910	522,890	555,481	554,350	473,650	602,944	522,580	467,750	948,809	948,809	249,09
2. Wijkinzameling														
Glasbollen	861,697	63,303	66,925	69,561	79,793	64,222	84,224	60,419	57,723	72,517	62,095	84,535	84,535	31,51
Totaal	861,697	63,303	66,925	69,561	79,793	64,222	84,224	60,419	57,723	72,517	62,095	84,535	84,535	31,51
3. Recyclageparken														
Grofvuil	76,710		14,800	0,500	16,940	8,430	5,520	7,360	11,820	4,360				2,81
Beoefijnsafval	6,280		2,000	2,000		1,570				2,000				0,23
Papier/karton	293,700	18,260	22,600	23,960	24,380	25,440	31,900	25,520	25,420	24,380	21,260	25,900	25,900	10,74
Plastic folies	12,204	0,924	1,044	1,200	0,824	0,900	1,236	0,840	0,876	1,524	0,984	1,344	1,344	0,45
Bouw&sloop	999,880	35,660	92,200	120,580	101,000	110,420	104,060	72,740	80,160	66,640	64,260	49,420	49,420	36,57
Inert materiaal	178,200	11,360	10,560	18,920	12,700	20,920	14,580	18,060	10,020	10,060	14,020	13,420	13,420	6,52
Asbest	0,000													0,00
Tuinafval	1427,360	27,500	119,180	136,960	152,100	169,940	151,820	143,260	162,540	140,960	106,940	75,540	75,540	52,20
Houtafval	451,640	35,860	36,500	47,560	42,080	37,780	48,700	47,380	40,740	30,760	31,500	28,480	28,480	16,52
Metaal	108,090	4,800	10,780	10,280	9,720	11,860	9,240	11,380	8,420	7,180	8,500	4,580	4,580	3,95
Vlak glas	38,060	7,640	10,540	10,540	10,200	10,200	10,200	9,680	9,680	9,680	8,500	8,500	8,500	1,39
Glas	76,733	8,399	5,143	6,560	5,517	8,216	8,505	6,408	5,327	7,230	4,878	4,807	4,807	2,81
KGA	28,666	3,637	1,358	1,584	2,364	2,015	3,035	3,114	2,118	3,157	1,690	1,700	1,700	1,05
KGA bebat	1,268		0,317	0,317	0,030	0,380		0,434				0,137	0,137	0,05
toners	0,152			0,037	0,030		0,005			0,037				0,01
Frituurolie	31,110	2,210	3,010	3,780	2,210	2,410	2,420	2,580	1,920	3,460	1,880	2,080	2,080	1,14
Motorolie	3,420		1,800								1,620			0,13
Textielgoederen	10,569	1,161	0,593	0,882	0,742	0,893	0,842	1,547	1,192	0,717	1,176	0,679	0,345	0,39
Isomo	3,922	0,457	0,236	0,397	0,288	0,220	0,286	0,221	0,578	0,301	0,445	0,188	0,305	0,14
AEEA	140,486	15,768	5,932	17,851	12,228	10,007	7,799	14,142	10,946	13,600	12,292	6,503	13,418	5,14
Autobatterijen	0,760	0,760												0,03
Bloempotjes	1,936	0,200	0,095	0,185	0,287	0,278	0,224	0,165	0,098	0,160	0,156	0,087	0,087	0,07
Harde Plastiek	74,640	5,760	1,780	6,200	7,380	5,880	6,740	8,020	8,300	6,020	6,020	6,160	6,160	2,73
Totaal	3965,886	281,373	139,256	358,563	406,064	387,282	426,426	359,823	360,571	321,841	271,078	228,433	228,433	145,04
4. Totaal														
Brandbaar	3764,864	285,564	305,497	324,726	325,367	281,454	342,001	310,635	328,734	330,991	275,979	331,926	331,926	137,69
Selectieve fractie	7546,290	353,249	696,971	634,385	615,815	714,779	655,819	536,082	659,908	535,228	499,933	901,007	901,007	275,99
Groottaal	11311,154	638,813	1002,468	959,111	941,182	996,233	997,820	846,718	988,642	866,219	775,912	1232,933	1232,933	413,68
%selectiviteit	66,7%	55,3%	69,5%	66,1%	65,4%	71,7%	65,7%	63,3%	66,7%	61,8%	64,4%	73,1%	73,1%	
5. Gemeentelijk atval														
Brandbaar	0,000													
Groen	0,000													
Bouw&Sloop	0,000													
Landbouwfolie	0,000													
Totaal	0,000	0,000	0,000	0,000	0,000	0,000	0,000	0,000	0,000	0,000	0,000	0,000	0,000	0,000

IZEGEM

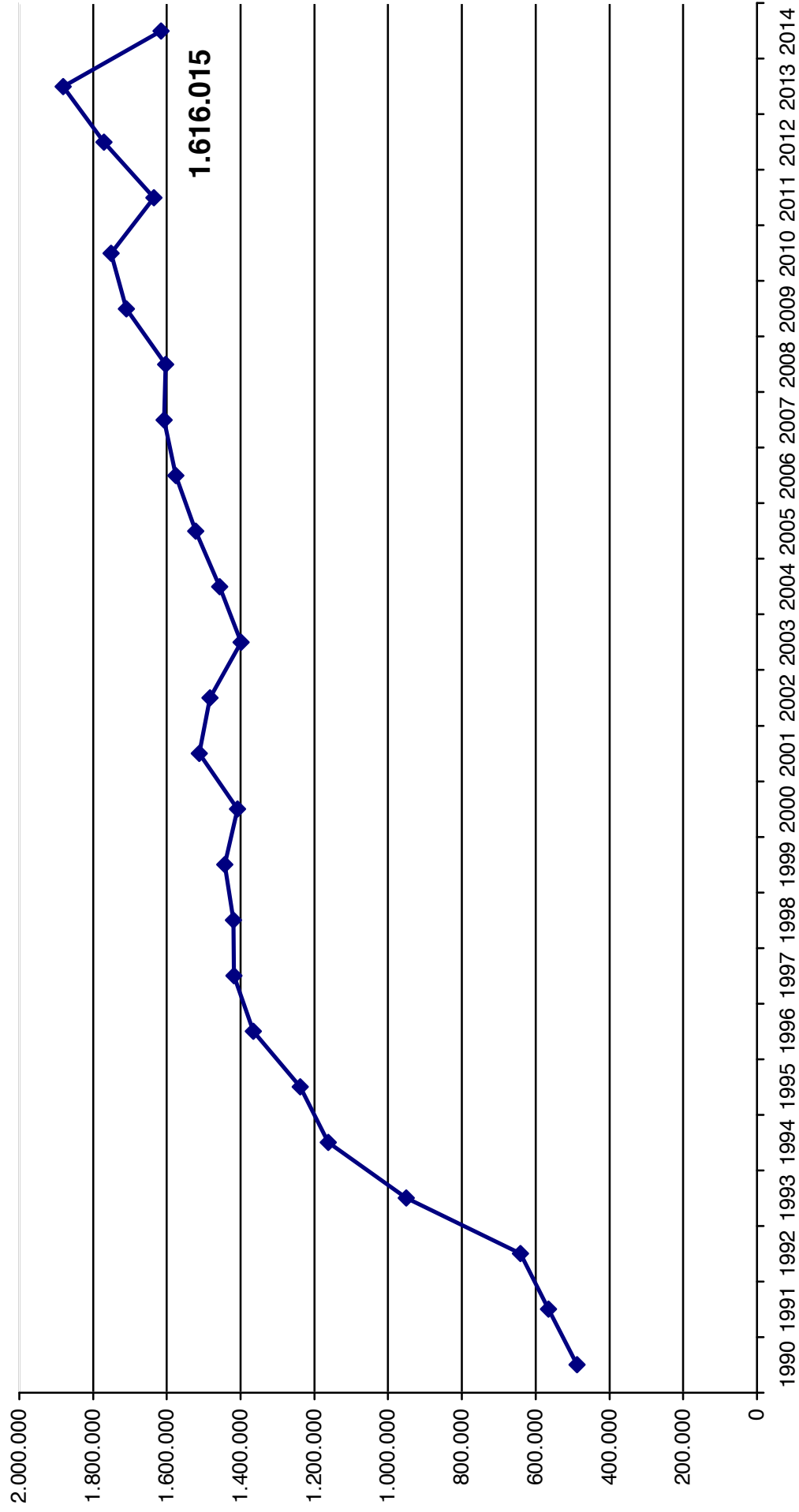

	%budg	%act
recycl.parken excl. Lonen	7,83%	7,83%
lonen recycl.parken	7,83%	7,83%
alg.overhead	7,83%	7,83%

MAANDRAPPORT

	Maand				Cumul			
	Actual	jaar -1	Budget	%budg	Actual	jaar-1	Budget	%budg
1. Tonnages								
Haalmethode								
Restfractie	88	93	100	88,3%	1.194	1.202	1.196	99,8%
Grofvuil	0	0	1	0,0%	0	43	12	0,0%
Papier/karton	34	37	40	86,6%	506	463	477	106,0%
PMD	10	9	12	82,6%	135	131	141	95,5%
Groen	0	0	5	0,0%	0	0	59	
Wijkinzameling								
KGA (act:incl.gem.rp)	0,644	1	1,175	54,8%	11,343	16	14,096	80,5%
Glas	37	23	26	143,3%	336	310	313	107,2%
Recyclageparken								
Brandbaar								
Papier/karton	18	19	17	105,7%	159	227	204	78,3%
PMD	0	0	0		0	0	0	
Gemeente afval(landbouw)	0	0	0		22	9	0	
Gemeentelijk Tuinafval	0	0	0		0	0	0	
Metaal								
Glas								
Hout								
Andere								
Kringwinkel	0	0	0		0	0	0	
Totaal	188	182	201	93,4%	2.363	2.402	2.416	97,8%

RETRIBUTIEONTVANGSTEN	17.403	15.299	19.650		236.296	198.000	235.799	
------------------------------	--------	--------	--------	--	---------	---------	---------	--

VOORSCHOT	0				0			
------------------	---	--	--	--	---	--	--	--

3. Financiële cijfers

Bedrijfstuk 1 + transport bedrijfstuk 3

	Maand				Cumul			
	Actual	jaar-1	Budget	%	Actual	jaar-1	Budget	%
Ophaling								
Restfractie	8.249	8.349	8.718	94,6%	101.900	102.588	104.611	97,4%
Grofvuil + Metaal	0	374	119	0,0%	0	7.250	1.426	0,0%
P/k	2.646	2.699	2.816	93,9%	33.491	32.885	33.796	99,1%
PMD	1.840	1.836	2.006	91,8%	23.128	23.030	24.067	96,1%
Groen	5.024	3.980	326	1541,1%	5.024	3.980	3.912	128,4%
dividend	3.197	3.103	2.530	126,3%	28.115	30.552	30.359	92,6%
Overslag								
Restfractie	91	198	489	18,5%	5.260	2.485	5.870	89,6%
Grofvuil	0	0	10	0,0%	0	420	115	0,0%
PMD	0	0	0		0	0	0	
Glasbollen eigen inz.	445	490	456	97,5%	5.417	5.397	5.477	
Glasbollen ophaling onderhd	410	352	391	104,9%	3.859	3.166	4.694	82,2%
Transport afv hah dividend	71	157	335	21,3%	4.143	2.543	4.015	103,2%
	11	24	47	22,8%	0	0	564	0,0%
Kost zakken	1.211	1.256	2.183	55,5%	21.156	16.489	26.201	80,7%
Exploatiemgt	559	552	613	91,3%	6.665	6.621	7.356	90,6%
Subtotaal	23.754	23.369	21.039	112,9%	238.158	237.407	252.463	94,3%
Bedrijfstuk 2								
Recycl.park.-inzam	3.433	5.386	5.962	57,6%	41.939	72.670	71.543	58,6%
Lonen	5.614	6.533	6.161	91,1%	72.750	69.678	73.933	98,4%
Bedrijfstuk 3								
Verwerkingskosten								
Restfractie	9.471	10.045	11.095	85,4%	128.739	129.719	133.143	96,7%
Grofvuil	0	0	112	0,0%	0	4.740	1.341	0,0%
P/k	-1.550	-1.643	-1.790	86,6%	-34.953	-32.351	-21.476	162,8%
Sortering PMD	1.691	1.643	2.076	81,5%	23.459	22.632	24.910	94,2%
Groen	1.328	1.000	142	935,3%	1.328	1.000	1.704	77,9%
Gemeent afval	0	0	0		1.458	825	0	
Recycl.park.-verw.	3.167	9.106	5.594	56,6%	69.207	98.557	109.725	63,1%
Kringwinkel verg	971	970	342	283,7%	3.885	3.882	4.109	94,6%
Subtotaal	15.079	21.122	17.572	85,8%	193.124	229.004	253.457	76,2%
Totale overhead	17.683	20.503	8.131	217,5%	86.089	102.249	97.568	88,2%
Algemene kosten en inkomsten								
Inkomsten Fostplus	-8.581	-7.094	-7.812	109,8%	-92.926	-90.683	-93.750	99,1%
Andere inkomsten	-240	-139	-522	46,0%	-11.753	-8.522	-6.265	187,6%
Afschrijvingen	619	623	702	88,1%	7.431	7.315	8.424	88,2%
Financiële opbr (pm)	-11	-7	0		-413	-394	0	
Andere								
Totaal	-8.203	-6.610	-7.632		-97.248	-91.890	-91.590	106,2%
Groot-totaal	57.360	70.303	51.232	112,0%	534.812	619.117	657.374	81,4%

Overzicht ingezamelde tonnages 2014

Gemeente Ledegem

aantal inwoners

9518

kg/mw

	jan/14	feb/14	mr/14	apr/14	mei/14	jun/14	jul/14	aug/14	sep/14	okt/14	nov/14	dec/14
Restfractie	120.860	93.150	93.940	89.140	110.640	90.730	93.720	114.100	88.860	120.400	90.250	88.010
Restfractie kmo	5.043	3.887	3.920	3.719	4.616	3.786	3.910	4.761	3.708	5.024	3.766	3.672
Restfractie rolcont.	2.005	2.005	2.005	2.005	2.005	2.005	2.005	2.005	2.005	2.005	2.005	2.005
Restfractie huishoudens	113.812	87.258	88.015	83.415	104.018	84.939	87.804	107.334	83.147	113.371	84.479	82.332
Grofvuil - brandbaar												
Grofvuil - metalen												
Grofvuil - kringloop	42.620	36.900	45.020	42.060	57.960	41.020	38.200	30.150	37.340	61.140	38.960	34.440
Papier/karton	10.780	9.920	11.080	10.180	15.020	11.160	10.300	10.220	10.760	15.060	10.520	9.700
PMD												
Groenafval rolcont												
Groen compostb zk												
Totaal	174.260	139.970	152.436	141.380	183.620	147.622	142.220	154.470	139.995	196.600	139.730	188.363

125,43
5,23
2,53
117,66
0,00
0,00
1,57
53,14
14,15
5,40

199,69

2. Wijkinzameling

	jan/14	feb/14	mr/14	apr/14	mei/14	jun/14	jul/14	aug/14	sep/14	okt/14	nov/14	dec/14
Glasbollen	31.411	23.006	21.893	21.064	27.744	19.028	26.605	26.020	18.762	23.846	20.668	30.680
Totaal	31.411	23.006	21.893	21.064	27.744	19.028	26.605	26.020	18.762	23.846	20.668	30.680

30,54

30,54

3. Recyclageparken

	jan/14	feb/14	mr/14	apr/14	mei/14	jun/14	jul/14	aug/14	sep/14	okt/14	nov/14	dec/14
Grofvuil	2.900	7.200	3.360	6.310	4.960	2.300	5.460	6.100	5.680	3.700	2.780	5.160
Bedrijfsafval				0.990		0.500						0.600
Papier/karton	13.480	11.940	12.720	12.100	8.920	15.500	14.120	14.960	11.300	13.520	12.900	17.940
Plastic folies	0.276	0.336	0.480	0.480	0.360	0.456	0.492	0.492	0.516	0.324	0.312	0.468
Bouw&loop	74.960	33.200	42.460	42.460	39.480	23.240	29.980	47.820	28.360	30.240	9.580	27.720
Inert materiaal	10.500	7.880	10.480	9.300	8.580	0.000	6.240	15.140	0.000	7.520		7.860
Asbest	9.380	6.120	4.580	4.600	3.380	0.000	5.160	8.880	3.060	3.960	4.040	3.800
Tuinafval	26.720	17.500	58.880	56.780	77.000	87.840	82.640	78.200	79.660	67.320	34.780	31.900
Houtafval	16.940	13.620	18.420	17.280	16.060	17.820	20.640	23.120	16.240	16.060	10.440	24.840
Metaal	5.410	2.560	4.280	6.240	3.180	5.720	4.540	7.740	3.860	4.840	2.600	2.020
Viak glas		2.460	0.880	3.150	1.080	0.660	1.510	2.320	2.300	1.570	1.450	1.300
Glas	5.987	2.813	2.758	2.720	4.534	2.665	5.890	3.891	2.600	2.356	2.196	6.721
KGA	1.520	0.514	1.139	0.898	0.818	0.822	0.665	1.568	0.883	1.338	0.567	0.644
KGA bebat			0.123			0.251			0.130			0.135
toners	0.043			0.037	0.030		0.005			0.037		0.02
Frituurolie	1.070	0.860	1.110	1.100	0.640	0.820	0.180	1.260	0.950	0.550	0.780	0.640
Motorolie	0.900							0.900				0.19
Textielgoederen	0.801	0.325	0.605	0.573	0.503	0.613	0.979	0.772	0.496	0.685	0.424	0.398
Isomo	0.457	0.236	0.397	0.288	0.220	0.286	0.221	0.578	0.301	0.445	0.188	0.305
AEAA	5.638	8.384	3.368	3.049	3.687	5.662	4.171	5.023	7.278	5.600	3.274	4.171
Autobatterijen	0.780											0,08
Bloempotjes	0.200		0.095	0.185	0.287	0.278	0.224	0.165	0.098	0.160	0.156	0.087
Harde Plastiek	1.680	3.900	3.660	3.520	3.040	2.920	4.460	3.640	3.980	2.000	4.200	1.860
Totaal	179.642	119.848	169.795	172.060	176.759	172.733	187.577	222.559	167.692	162.225	90.667	138.569

5,87
0,22
16,75
0,52
45,13
8,77
6,44
73,46
22,22
5,57
1,96
4,74
1,19
0,07
0,02
1,05
0,19
0,75
0,41
6,23
0,08
0,20
4,08
205,94

123,54

304,66

428,19

4. Totaal

Brandbaar	116.712	94.458	91.375	89.725	108.978	87.239	93.264	113.434	88.827	117.071	87.259	87.492
Selectieve fractie	261.553	182.474	246.624	238.064	272.523	245.853	257.222	262.849	231.909	258.571	158.035	263.842
Groototaal %selectiviteit	378.265	276.932	338.199	327.789	381.501	333.092	350.486	396.283	320.736	375.642	245.294	351.335
	69,1%	65,9%	73,0%	72,6%	71,4%	73,8%	73,4%	71,4%	72,3%	68,8%	64,4%	75,1%

5. Gemeentelijk afval

Brandbaar	0.000											
Groen	0.000											
Bouw&Sloop	0.000											
Landbouwfolie	21.860					21.860						
Totaal	21.860	0.000	0.000	0.000	0.000	0.000	0.000	21.860	0.000	0.000	0.000	0.000

LEDEGEM

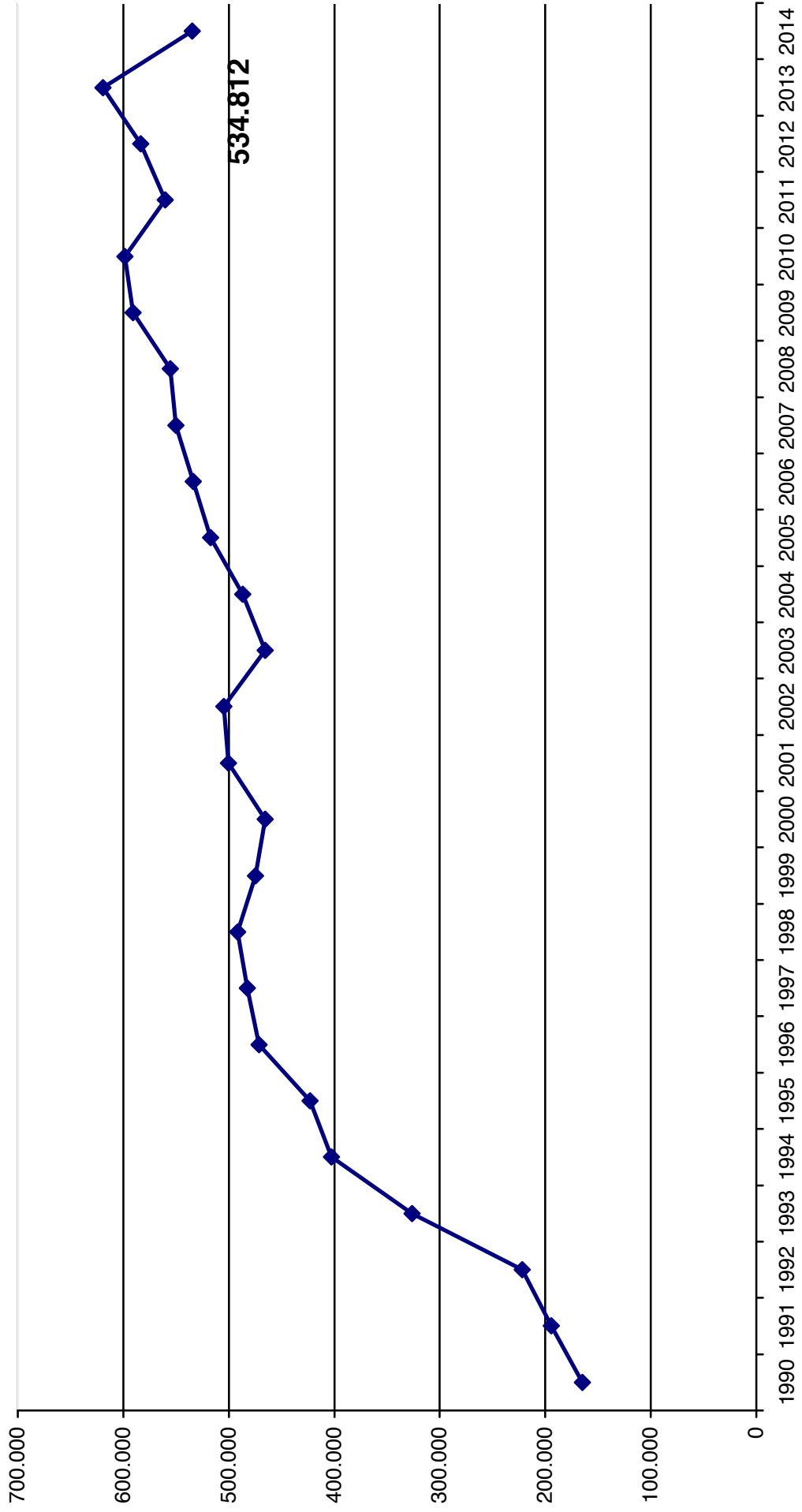

	%budg	%act
recycl.parken excl. lonen	4,72%	4,72%
lonen recycl.parken	4,72%	4,72%
alg.overhead	4,72%	4,72%

MAANDRAPPORT**1. Tonnages****Haalmethode**

Restfractie

Grofvuil

Papier/karton

PMD

Groen

Wijkinzameling

KGA (act:incl.gem.rp)

Glas

Recyclageparken

Brandbaar

Papier/karton

PMD

Gemeente Bouw + restafval

Gemeentelijk Tuinafval

Metaal

Glas

Hout

Andere

Kringwinkel**Totaal**

	Maand				Cumul			
	Actual	jaar -1	Budget	%budg	Actual	jaar-1	Budget	%budg
Restfractie	71	66	62	113,7%	751	752	746	100,7%
Grofvuil	0	0	1	0,0%	0	55	7	0,0%
Papier/karton	24	22	24	101,1%	301	264	287	104,9%
PMD	6	5	7	83,6%	84	81	85	98,3%
Groen	0	0	3	0,0%	0	0	35	
Wijkinzameling								
KGA (act:incl.gem.rp)	0,753	1	0,709	106,3%	11,989	15	8,502	141,0%
Glas	19	12	16	118,1%	162	172	189	85,8%
Recyclageparken								
Brandbaar								
Papier/karton	20	21	10	191,1%	165	240	123	134,7%
PMD	0	0	0		0	0	0	
Gemeente Bouw + restafval	2	2	0		34	55	0	
Gemeentelijk Tuinafval	0	0	0		66	85	0	
Metaal								
Glas								
Hout								
Andere								
Kringwinkel	0	0	0		0	0	0	
Totaal	141	129	123	114,6%	1.575	1.718	1.480	106,4%

RETRIBUTIEONTVANGSTEN

13.834

10.729

12.250

148.586

123.868

146.998

VOORSCHOT

0

0

3. Financiële cijfers

Bedrijfstak 1 + transport bedrijfstak 3

	Maand				Cumul			
	Actual	jaar-1	Budget	%	Actual	jaar-1	Budget	%
Ophaling								
Restfractie	5.401	5.286	5.349	101,0%	62.796	62.989	64.192	97,8%
Grofvuil + Metaal	0	209	67	0,0%	0	4.466	798	0,0%
P/k	1.512	1.471	1.542	98,1%	18.348	17.726	18.507	99,1%
PMD	1.267	1.203	1.373	92,3%	16.027	15.934	16.471	97,3%
Groen	1.412	1.041	196	720,4%	1.412	1.041	2.352	60,0%
dividend	1.727	1.658	1.525	113,2%	16.958	18.388	18.302	92,7%
Overslag								
Restfractie	215	202	305	70,5%	3.310	2.448	3.665	90,3%
Grofvuil	0	0	6	0,0%	0	533	69	0,0%
PMD	0	0	0		0	0	0	
Glasbollen eigen inz.	268	295	274	97,8%	3.267	3.246	3.293	
Glasbollen ophaling onderhd	247	212	235	105,2%	2.328	1.904	2.823	82,5%
Transport afv hah	170	161	201	84,3%	2.607	2.667	2.414	108,0%
dividend	25	24	28	89,8%	0	0	340	0,0%
Kost zakken								
Exploatiemgt	911	830	1.352	67,3%	13.303	10.301	16.229	82,0%
	326	322	367	88,8%	3.888	3.863	4.409	88,2%
Subtotaal	13.482	12.912	12.822	105,1%	144.244	145.505	153.864	93,7%
Bedrijfstak 2								
Recycl.park.-inzam	2.071	3.249	3.596	57,6%	25.296	43.832	43.153	58,6%
Lonen	3.386	3.941	3.716	91,1%	43.881	42.028	44.595	98,4%
Bedrijfstak 3								
Verwerkingskosten								
Restfractie	7.605	7.119	6.927	109,8%	81.002	81.178	83.122	97,4%
Grofvuil	0	0	67	0,0%	0	6.009	806	0,0%
P/k	-1.088	-977	-1.076	101,1%	-20.469	-18.409	-12.914	158,5%
Sortering PMD	1.032	849	1.252	82,4%	14.551	14.070	15.025	96,8%
Groen	342	262	85	400,0%	342	262	1.025	33,3%
Gemeentel afval								
Recycl.park.-verw.	912	738	0		9.880	11.667	0	
Kringwinkel verg	1.910	5.492	3.374	56,6%	41.744	59.447	66.183	63,1%
Subtotaal	586	584	206	284,5%	2.344	2.334	2.471	94,8%
	11.299	14.066	10.836	104,3%	129.393	156.558	155.719	83,1%
Totale overhead	10.666	12.367	4.904	217,5%	51.926	61.674	58.851	88,2%
Algemene kosten en inkomsten								
Inkomsten Fostplus	-5.176	-4.279	-4.712	109,8%	-56.050	-54.698	-56.547	99,1%
Andere inkomsten	-145	-84	-315	46,0%	-7.089	-5.140	-3.779	187,6%
Afschrijvingen	373	376	423	88,1%	4.482	4.412	5.081	88,2%
Financiële opbr (pm)	-6	-4	0		-249	-238	0	
Andere								
Totaal	-4.948	-3.987	-4.604		-58.657	-55.426	-55.245	106,2%
Groot-totaal	35.956	42.547	31.270	115,0%	336.083	394.171	400.936	83,8%

Overzicht ingezamelde tonnages 2014

Gemeente Lendelede

5741

aantal inwoners

2014	jan/14	feb/14	mrt/14	apr/14	mei/14	jun/14	jul/14	aug/14	sep/14	okt/14	nov/14	dec/14	kg/inw
1. Haalmethode	751,130	56,320	57,8	70,430	59,030	57,300	71,050	58,440	56,690	73,370	55,750	70,670	130,84
Restfractie	61,417	4,605	4,726	5,759	4,827	4,685	5,810	4,778	4,635	5,999	4,558	5,778	10,70
Restfractie kmo	7,348	0,612	0,612	0,612	0,612	0,612	0,612	0,612	0,612	0,612	0,612	0,612	1,28
Restfractie huishoudens	682,365	51,103	52,462	64,059	53,591	52,002	64,628	53,049	51,442	66,758	50,579	64,279	118,86
Grofvuil - brandbaar	0,000												0,00
Grofvuil - metalen	30,791					6,275			8,424				5,36
Grofvuil - kringloop	301,200	23,400	23,800	50,140	23,620	24,860	21,440	18,360	22,740	22,860	22,300	24,180	52,46
Papierkarton	83,550	6,420	6,380	9,820	6,340	6,800	6,440	6,260	6,770	9,120	5,980	5,920	14,55
PMD	13,226												2,30
Groenafval rioicnt													
Groen compostb zk													
Totaal	1179,897	86,140	93,473	130,390	88,990	95,235	98,930	83,060	94,624	105,350	84,030	124,595	205,52

2. Wijkinzameling	115,471												
Glasbollen	115,471												
Totaal	115,471												

3. Recycleparken	63,040	7,720	3,480	2,650	8,360	3,620	6,420	5,860	7,400	2,650	5,760	5,020	10,98
Grofvuil	2,000			0,250		0,200				1,450			0,35
Bedrijfsafval	165,400	9,800	11,980	13,540	13,740	11,320	18,860	15,040	11,020	15,340	10,580	19,560	28,81
Papier/karton	5,832	0,384	0,492	0,636	0,408	0,420	0,516	0,348	0,480	0,468	0,480	0,672	1,02
Plastic folies	567,200	34,580	47,020	46,420	55,440	46,740	58,600	60,760	46,100	39,180	39,460	40,660	98,80
Bouw&loop	75,520	6,040	7,000	4,940	5,440	5,340	5,560	6,460	6,900	8,040	6,200	7,500	13,15
Inert materiaal	0,000												0,00
Asbest	744,780	17,400	51,380	73,560	70,380	87,400	91,440	78,720	85,380	74,480	54,500	30,360	129,73
Tuinafval	232,980	46,300	19,660	17,580	16,200	15,600	25,900	23,140	22,260	21,860	16,900	24,120	40,58
Houtafval	53,340	4,180	4,560	2,140	5,600	3,900	7,500	5,860	4,420	4,480	4,280	4,240	9,29
Metaal	18,680	2,460	0,880	3,150	1,080	0,660	1,510	2,320	2,300	1,570	1,450	1,300	3,25
Vlak Glas	46,725	3,690	3,175	4,445	2,419	5,378	2,224	5,540	3,053	4,820	1,965	5,945	8,14
Glas	11,966	1,099	0,578	1,363	0,991	0,877	1,076	1,366	1,164	1,427	0,613	0,753	2,08
KGA bebaut	0,932		0,352			0,117			0,192				0,16
toners	0,152			0,037	0,030		0,005			0,037			0,03
Frituurolie	13,620	1,170	0,520	1,330	1,060	1,010	1,250	1,000	0,830	1,550	0,740	1,400	2,37
Motorolie	0,990						0,990						0,17
Textielgoederen	7,494	0,626	0,366	0,417	0,709	0,400	0,778	0,752	0,498	0,977	0,567	0,689	1,31
Isomo	3,922	0,457	0,236	0,397	0,288	0,286	0,221	0,578	0,301	0,445	0,188	0,305	0,68
AEEA	62,928	5,514	3,593	7,088	4,087	3,687	6,012	10,542	4,034	4,799	1,949	7,452	10,96
Autobatterijen	0,840						0,840						0,15
Bloempotjes	1,936	0,200	0,095	0,185	0,287	0,278	0,224	0,165	0,098	0,160	0,156	0,087	0,34
Harde Plastiek	37,160	2,220	2,140	3,360	2,020	3,900	3,640	5,200	1,720	4,660	1,900	4,140	6,47
Totaal	2117,437	137,808	110,588	162,224	181,086	193,458	231,725	223,651	198,150	188,393	147,688	154,574	368,83

4. Totaal	745,405	58,823	55,942	66,709	61,951	55,622	71,048	58,909	58,842	69,408	56,339	69,299	129,84
Brandbaar	2596,635	176,757	142,211	203,526	247,043	235,793	262,880	249,433	237,387	226,770	178,113	216,032	452,30
Selectieve fractie	3342,040	201,034	259,467	313,752	282,640	291,416	333,928	308,343	296,230	296,179	234,453	285,332	582,14
%selectiviteit	77,7%	70,7%	78,4%	78,7%	78,1%	80,9%	78,7%	80,9%	80,1%	76,6%	76,0%	75,7%	

5. Gemeentelijk afval	14,300		4,080			3,320	1,620		0,620		2,980	1,680	
Brandbaar	65,660		10,720		12,580	10,720			11,600	13,440	6,600		
Groen	19,920		11,820		8,100								
Bouw&loop / hout	0,000												
Landbouwfolie	99,880	0,000	26,620	0,000	12,580	22,140	1,620	0,000	12,220	13,440	9,580	1,680	
Totaal		0,000	0,000	0,000	0,000	0,000	0,000	0,000	0,000	0,000	0,000	0,000	

LENDELEDE

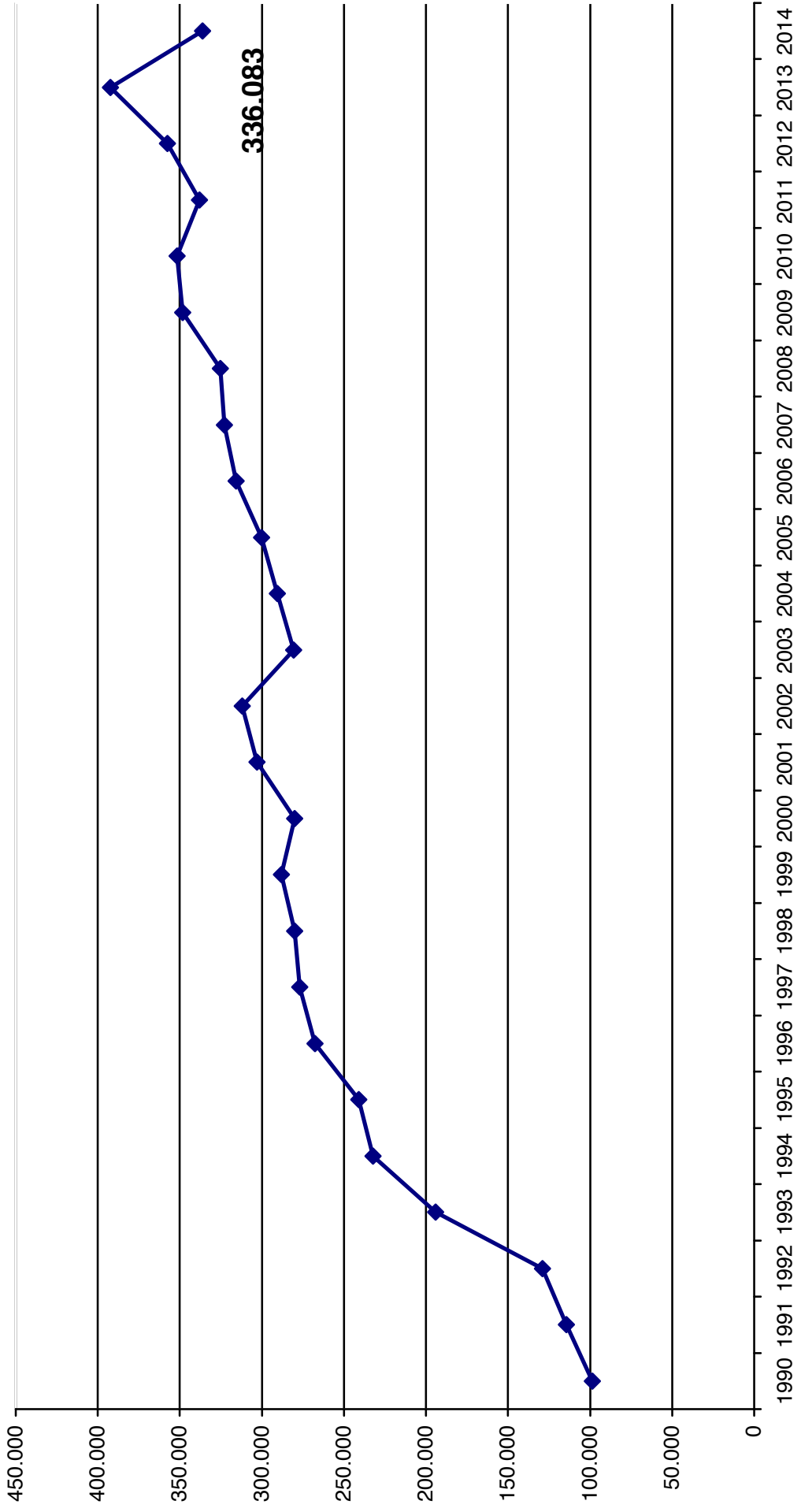

	%budg	%act
recycl.parken excl. lonen	9,11%	9,11%
lonen recycl.parken	9,11%	9,11%
alg.overhead	9,11%	9,11%

MAANDRAPPORT

	Maand				Cumul			
	Actual	jaar -1	Budget	%budg	Actual	jaar-1	Budget	%budg
<u>1. Tonnages</u>								
Haalmethode								
Restfractie	146	154	130	111,8%	1.541	1.597	1.565	98,5%
Grofvuil	0	0	1	0,0%	0	60	14	0,0%
Papier/karton	73	64	46	156,7%	610	575	557	109,6%
PMD	18	17	14	129,1%	158	168	164	96,5%
Groen	0	0	6	0,0%	0	0	68	
Wijkinzameling								
KGA (act:incl.gem.rp)	1,056	1	1,366	77,3%	12,868	17	16,391	78,5%
Glas	34	36	30	112,5%	330	347	364	90,6%
Recyclageparken								
Brandbaar	0	0	9	0,0%	0	0	109	0,0%
Papier/karton	15	25	20	73,5%	160	250	237	67,4%
PMD								
Gemeente KII + KIII								
Gemeentelijk Tuinafval								
Metaal								
Glas								
Hout								
Andere								
Kringwinkel	0	0	0		0	0	0	
Totaal	286	298	258	110,9%	2.812	3.013	3.095	90,9%

RETRIBUTIEONTVANGSTEN	28.950	25.371	25.606		303.887	262.627	307.270	
VOORSCHOT	0				0			

3. Financiële cijfers	Maand				Cumul			
	Actual	jaar-1	Budget	%	Actual	jaar-1	Budget	%
Bedrijfstak 1 + transport bedrijfstak 3								
Ophaling								
Restfractie	10.892	11.072	10.886	100,1%	126.491	128.584	130.628	96,8%
Grofvuil + Metaal	0	413	132	0,0%	0	8.419	1.578	0,0%
P/k	3.095	2.979	2.737	113,1%	32.824	32.515	32.845	99,9%
PMD	2.700	2.688	2.530	106,7%	29.186	29.989	30.354	96,2%
Groen	4.466	3.744	380	1174,3%	4.466	3.744	4.564	97,9%
dividend	3.808	3.761	2.997	127,0%	32.693	36.585	35.967	90,9%
Overslag								
Restfractie	453	631	640	70,7%	6.791	6.811	7.682	88,4%
Grofvuil	0	0	11	0,0%	0	582	134	0,0%
PMD	0	0	0		0	0	0	
Glasbollen eigen inz.	517	572	533	97,2%	6.299	6.298	6.390	
Glasbollen ophaling onderhd	477	411	456	104,5%	4.488	3.694	5.477	81,9%
Transport afv hah	356	501	390	91,3%	5.349	6.198	4.684	114,2%
dividend	53	75	55	97,5%	0	0	658	0,0%
			0				0	
Kost zakken	2.059	2.124	2.791	73,8%	27.208	21.707	33.496	81,2%
Exploitatiemgt	659	650	715	92,1%	7.845	7.794	8.580	91,4%
Subtotaal	29.535	29.623	25.253	117,0%	283.640	292.921	303.037	93,6%
Bedrijfstak 2								
Recycl.park.-inzam	3.992	6.263	6.933	57,6%	48.769	84.504	83.193	58,6%
Lonen	6.528	7.597	7.164	91,1%	84.597	81.025	85.973	98,4%
Bedrijfstak 3								
Verwerkingskosten								
Restfractie	15.691	16.598	14.520	108,1%	166.196	172.312	174.239	95,4%
Grofvuil	0	0	130	0,0%	0	6.563	1.564	0,0%
P/k	-3.273	-2.895	-2.088	156,8%	-42.440	-40.003	-25.058	169,4%
Sortering PMD	3.075	2.970	2.414	127,4%	27.575	29.046	28.967	95,2%
Groen	1.154	941	166	696,5%	1.154	941	1.988	58,0%
Gemeentel afval								
Recycl.park.-verw.	3.683	10.589	6.505	56,6%	80.478	114.606	127.594	63,1%
Kringwinkel verg	1.130	1.132	400	282,7%	4.518	4.529	4.795	94,2%
Subtotaal	21.459	29.335	22.047	97,3%	237.481	287.995	314.089	75,6%
Totale overhead								
	20.563	23.841	9.455	217,5%	100.108	118.900	113.457	88,2%
Algemene kosten en inkomsten								
Inkomsten Fostplus	-9.979	-8.249	-9.085	109,8%	-108.059	-105.451	-109.017	99,1%
Andere inkomsten	-279	-161	-607	46,0%	-13.667	-9.909	-7.285	187,6%
Afschrijvingen	720	724	816	88,1%	8.641	8.506	9.796	88,2%
Financiële opbr (pm)	-12	-8	0		-481	-459	0	
Andere								
Totaal	-9.538	-7.686	-8.875		-113.085	-106.855	-106.505	106,2%
Groot-totaal	72.538	88.973	61.976	117,0%	641.510	758.490	793.245	80,9%

Overzicht inzamelde tonnages 2014

Gemeente Meulebeke

aantal inwoners

11068

	2014	jan/14	feb/14	mar/14	apr/14	mei/14	jun/14	jul/14	aug/14	sep/14	okt/14	nov/14	dec/14	kg/inw
1. Haalmethode														
Resifracite	1541,180	134,870	109,410	115,110	144,300	123,780	117,110	149,500	121,710	148,030	115,620	115,930	145,810	139,25
Resifracite kmo	81,890	7,166	5,813	6,116	7,667	6,577	6,223	7,944	6,467	7,865	6,143	6,160	7,748	7,40
Resifracite rolcont.	63,058	5,255	5,255	5,255	5,255	5,255	5,255	5,255	5,255	5,255	5,255	5,255	5,255	5,70
Resifracite huishoudens	1396,233	122,449	98,342	103,739	131,378	111,948	105,633	136,302	109,988	134,910	104,222	104,515	132,808	126,15
Grofvuil - brandbaar	0,000													0,00
Grofvuil - metalen	0,000													0,00
Grofvuil - kringloop	29,686			5,788			5,959			10,965				2,68
Papier/karton	610,270	49,360	49,210	51,940	49,360	50,520	48,180	67,460	37,880	49,280	48,980	35,360	72,740	55,14
PMD	158,320	12,360	12,840	12,220	12,000	12,280	12,360	18,560	13,000	12,920	12,120	10,020	17,640	14,30
Groenafval rolcont	44,668													4,04
Groen compostb zk														
Totaal	2384,124	196,590	171,460	185,058	205,660	186,580	183,609	235,520	172,590	221,195	176,720	161,310	287,832	215,41
0,053														
63,058														
2. Wijkinzameling														
Glasbollen	285,073	24,945	24,095	23,505	26,480	17,834	20,873	24,720	23,497	22,355	26,991	21,014	28,764	25,76
Totaal	285,073	24,945	24,095	23,505	26,480	17,834	20,873	24,720	23,497	22,355	26,991	21,014	28,764	25,76
3. Recyclageparken														
Grofvuil	51,150	3,220	3,260	6,740	2,980	3,940	2,680	5,940	3,800	3,520	3,840	6,000	5,230	4,62
Bedrijfsafval	0,870				0,400		0,220							0,08
Papier/karton	159,640	11,020	13,420	13,200	11,200	12,560	12,200	14,420	18,200	11,420	11,480	16,020	14,500	14,42
Plastic folies	4,380	0,336	0,360	0,312	0,328	0,312	0,492	0,360	0,324	0,204	0,288	0,348	0,516	0,40
Bouw&loop	459,540	47,760	28,040	35,940	57,320	39,940	34,640	50,020	30,460	40,660	40,660	19,340	34,600	41,52
Inert materiaal	75,900	9,840	7,960		8,400	8,040		8,820	7,780	8,580	7,980		8,500	6,86
Asbest	0,000													0,00
Tuinafval	865,560	19,640	27,860	68,660	64,860	79,120	112,200	102,960	93,620	95,820	88,560	60,980	51,280	78,20
Houtafval	209,820	18,180	10,600	18,520	15,240	17,320	17,420	22,400	19,760	18,740	14,160	18,120	19,360	18,96
Metaal	51,010	5,900	2,060	3,860	5,780	2,140	6,570	5,080	3,720	5,100	3,000	4,840	2,960	4,61
Viak glas	18,680	2,460	0,880	3,150	3,150	1,080	0,660	1,510	2,320	2,900	1,570	1,450	1,300	1,69
Glas	44,872	1,900	4,295	3,398	3,741	3,251	4,253	2,959	6,200	2,777	4,829	1,892	5,377	4,05
KGA	12,868	1,082	0,701	1,025	1,269	0,594	0,874	1,312	1,806	0,509	1,140	1,500	1,056	1,16
KGA bebat	0,612			0,123			0,224			0,120				0,06
toners	0,152				0,037	0,030		0,005			0,037			0,01
Frituurolie	15,460	1,590	0,920	1,350	1,730	1,140	1,120	1,380	1,270	1,180	1,370	0,930	1,480	1,40
Motorolie	1,710				0,900					0,810				0,15
Textielgoederen	7,189	0,809	0,460	0,510	0,736	0,652	0,495	0,703	0,812	0,538	0,733	0,429	0,312	0,65
Isomo	3,922	0,457	0,236	0,397	0,288	0,220	0,286	0,221	0,578	0,301	0,445	0,188	0,305	0,35
AEEA	60,236	5,366	6,103	4,644	4,206	3,049	6,148	4,754	5,582	3,519	5,744	3,812	7,309	5,44
Autobatterijen	0,000													0,00
Bloempotjes	1,936	0,200		0,095	0,185	0,287	0,278	0,224	0,165	0,098	0,160	0,156	0,087	0,17
Harde Plastiek	35,300	2,020	1,880	1,960	3,600	3,340	3,160	3,560	3,880	3,620	2,140	3,940	1,980	3,19
Totaal	2080,807	129,363	110,615	3,820	186,750	177,015	203,920	226,648	200,277	199,976	188,136	139,945	156,547	188,00
4. Totaal														
Brandbaar	1447,363	125,669	101,602	110,479	134,358	115,888	108,313	142,242	113,788	138,490	108,062	110,515	138,038	130,77
Selectieve fractie	3156,804	212,808	193,500	248,327	271,210	253,709	288,392	331,448	270,854	291,976	272,387	200,339	321,853	285,22
Grootaantal	4604,187	338,477	295,102	358,805	405,568	369,597	386,705	473,689	384,643	430,406	380,449	310,855	459,891	415,99
%selectiviteit	68,6%	62,9%	65,6%	69,2%	66,9%	68,6%	72,7%	70,0%	70,4%	67,8%	71,6%	64,4%	70,0%	
5. Gemeentelijk afval														
Brandbaar	0,000													
Groen	0,000													
Bouw&Sloop	0,000													
Landbouwfolie	0,000													
Totaal	0,000	0,000	0,000	0,000	0,000	0,000	0,000	0,000	0,000	0,000	0,000	0,000	0,000	

MEULEBEKE

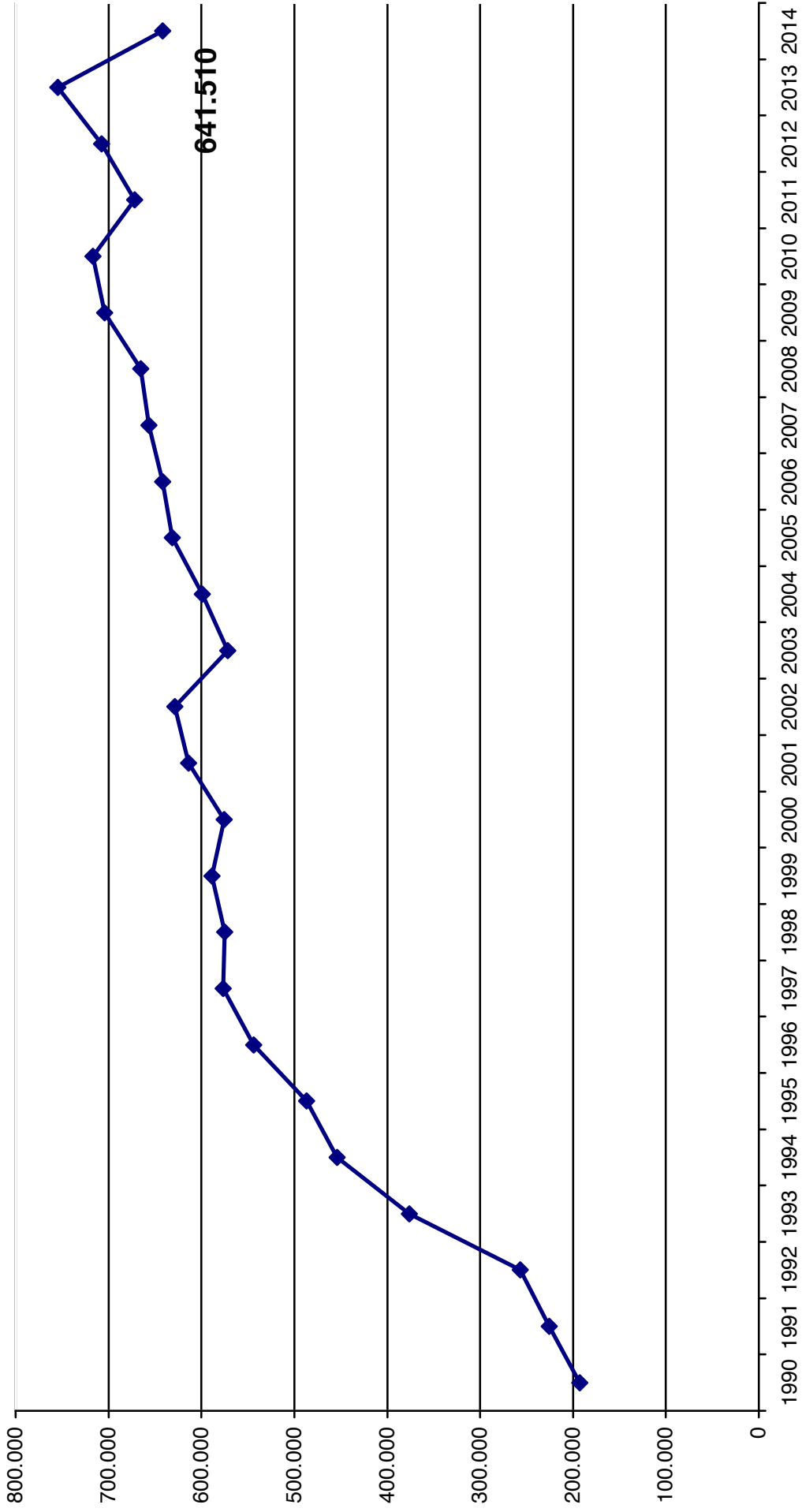

	%budg	%act
recycl.parken excl. Lonen	6,30%	6,30%
lonen recycl.parken	6,30%	6,30%
alg.overhead	6,30%	6,30%

MAANDRAPPORT**1. Tonnages****Haalmethode**

Restfractie

Grofvuil

Papier/karton

PMD

Groen

Wijkinzameling

KGA (act:incl.gem.rp)

Glas

Recyclageparken

Brandbaar

Papier/karton

PMD

Gemeente afval (landbou

Gemeentelijk Tuinafval

Metaal

Glas

Hout

Andere

Kringwinkel

Totaal

	Maand				Cumul			
	Actual	jaar -1	Budget	%budg	Actual	jaar-1	Budget	%budg
Restfractie	103	84	92	112,3%	1.132	1.097	1.101	102,8%
Grofvuil	0	0	1	0,0%	0	41	9	0,0%
Papier/karton	59	48	32	184,5%	386	342	382	101,0%
PMD	8	8	9	87,7%	120	113	113	106,2%
Groen	0	0	4	0,0%	0	0	47	
KGA (act:incl.gem.rp)	0,398	1	0,946	42,1%	9,508	14	11,348	83,8%
Glas	25	25	21	120,6%	258	264	252	102,4%
Brandbaar								
Papier/karton	16	22	14	119,6%	147	211	164	89,7%
PMD	0	0	0		0	0	0	
Gemeente afval (landbou	0	0	0		0	0	0	
Gemeentelijk Tuinafval	9	2	0		68	53	0	
Metaal								
Glas								
Hout								
Andere								
Kringwinkel	0	0	0		0	0	0	
Totaal	221	190	173	127,4%	2.121	2.134	2.079	102,0%

RETRIBUTIEONTVANGSTEN	20.145	13.701	17.993		223.559	180.219	215.919	
-----------------------	--------	--------	--------	--	---------	---------	---------	--

VOORSCHOT	0				0			
-----------	---	--	--	--	---	--	--	--

3. Financiële cijfers

Bedrijfstak 1 + transport bedrijfstak 3

	Maand				Cumul			
	Actual	jaar-1	Budget	%	Actual	jaar-1	Budget	%
Ophaling								
Restfractie	6.632	6.270	6.582	100,8%	77.844	77.283	78.979	98,6%
Grofvuil + Metaal	0	439	139	0,0%	0	7.772	1.662	0,0%
P/k	2.153	2.009	1.820	118,3%	21.436	20.871	21.836	98,2%
PMD	1.860	1.836	1.970	94,5%	23.601	23.205	23.635	99,9%
Groen	4.330	2.898	261	1659,4%	4.330	2.898	3.131	138,3%
dividend	2.695	2.421	1.997	135,0%	22.635	23.765	23.959	94,5%
Overslag								
Restfractie	587	452	450	130,5%	4.989	6.275	5.403	92,3%
Grofvuil	0	0	8	0,0%	0	394	92	0,0%
PMD	0	0	0		0	0	0	
Glasbollen eigen inz.	358	393	365	98,0%	4.361	4.320	4.384	
Glasbollen ophaling onderhd	330	282	313	105,5%	3.107	2.534	3.757	82,7%
Transport afv hah	463	359	268	172,8%	3.930	5.517	3.213	122,3%
dividend	69	54	38	184,7%	0	0	451	0,0%
Kost zakken								
Exploitatiemgt	1.316	1.106	1.954	67,3%	20.016	14.834	23.445	85,4%
	448	442	490	91,4%	5.335	5.301	5.882	90,7%
Subtotaal	21.241	18.960	16.652	127,6%	191.584	194.970	199.829	95,9%
Bedrijfstak 2								
Recycl.park.-inzam	2.764	4.336	4.800	57,6%	33.765	58.507	57.599	58,6%
Lonen	4.519	5.260	4.960	91,1%	58.572	56.098	59.524	98,4%
Bedrijfstak 3								
Verwerkingskosten								
Restfractie	11.090	9.024	10.212	108,6%	122.113	118.317	122.544	99,6%
Grofvuil	0	0	89	0,0%	0	4.446	1.073	0,0%
P/k	-2.643	-2.165	-1.433	184,5%	-26.444	-23.975	-17.190	153,8%
Sortering PMD	1.440	1.358	1.671	86,2%	20.910	19.562	20.055	104,3%
Groen	1.150	729	114	1011,9%	1.150	729	1.364	84,3%
Gemeent afval								
Recycl.park.-verw.	643	284	0		5.327	4.237	0	
Kringwinkel verg	2.550	7.331	4.504	56,6%	55.719	79.348	88.341	63,1%
Subtotaal	782	777	274	285,3%	3.128	3.107	3.289	95,1%
	15.011	17.337	15.432	97,3%	181.903	205.770	219.476	82,9%
Totale overhead	14.237	16.507	6.546	217,5%	69.310	82.321	78.553	88,2%
Algemene kosten en inkomsten								
Inkomsten Fostplus	-6.909	-5.711	-6.290	109,8%	-74.815	-73.010	-75.478	99,1%
Andere inkomsten	-193	-112	-420	46,0%	-9.462	-6.861	-5.044	187,6%
Afschrijvingen	498	501	565	88,1%	5.982	5.889	6.783	88,2%
Financiële opbr (pm)	-9	-6	0		-333	-317	0	
Andere								
Totaal	-6.604	-5.322	-6.145		-78.295	-73.982	-73.740	106,2%
Groot-totaal	51.169	57.078	42.246	121,1%	456.839	523.685	541.242	84,4%

Overzicht ingezamelde tonnages 2014

Gemeente Oostrozebeke

aantal inwoners

7663

	2014	jan/14	feb/14	mr/14	apr/14	mei/14	jun/14	jul/14	aug/14	sep/14	okt/14	nov/14	dec/14	kg/finw
1. Haalmethode														
Restfractie	1132,370	85,850	88,320	98,500	86,720	89,700	105,020	86,920	83,960	113,060	80,360	103,050	147,77	
Restfractie kmo	64,561	4,895	5,035	5,616	4,944	5,114	5,988	4,966	4,787	6,446	4,582	5,875	8,42	
Restfractie rolcont.	56,559	4,713	4,713	4,713	4,713	4,713	4,713	4,713	4,713	4,713	4,713	4,713	7,98	
Restfractie huishoudens	101,1250	76,242	78,571	88,171	77,063	79,873	94,319	77,251	74,460	101,901	71,065	92,461	131,97	
Grofvuil - brandbaar	0,000												0,00	
Grofvuil - metalen	0,000												0,00	
Grofvuil - kringloop	15,714		5,240			2,708			5,265				2,05	
Papier/karton	385,860	34,920	29,840	33,760	30,660	29,920	32,940	21,100	29,280	25,620	30,860	58,740	50,35	
PMD	120,060	8,720	9,360	8,920	8,400	15,220	8,920	9,040	11,800	13,040	8,700	8,260	15,67	
Groenafval rolcont.	44,526												44,526	5,81
Groen composib zk														
Totaal	1698,530	129,490	132,760	141,180	125,780	137,548	146,280	117,060	130,305	151,720	119,920	217,077	221,65	
2. Wijkinzameling														
Glasbollen	224,373	17,686	17,261	23,146	16,238	20,020	17,759	17,983	21,574	14,591	17,014	21,539	29,28	
Totaal	224,373	17,686	17,261	23,146	16,238	20,020	17,759	17,983	21,574	14,591	17,014	21,539	29,28	
3. Recyclageparken														
Grofvuil	50,570	4,020	5,440	4,740	3,360	3,420	6,720	3,020	5,920	3,160	2,780	1,950	6,60	
Bedrijfsafval	2,550					1,100							1,450	0,33
Papier/karton	147,020	13,460	11,640	10,180	11,460	11,100	13,120	14,620	12,020	6,660	15,460	16,340	19,19	
Plastic folies	4,464	0,300	0,408	0,504	0,360	0,504	0,336	0,300	0,420	0,312	0,408	0,324	0,58	
Bouw&loop	414,980	35,020	44,360	51,680	37,500	29,600	34,940	24,700	18,840	42,860	9,780	40,260	54,15	
Inert materiaal	56,640	6,200	8,100	8,100	8,520	0,000	7,740	0,000	9,120	0,000	8,760	0,000	7,39	
Asbest	65,700	4,620	4,160	9,560		3,860	5,420	4,580	6,880	10,620	10,620	10,540	8,57	
Tuinafval	679,480	11,080	15,020	43,720	53,140	80,500	79,420	81,380	87,880	66,260	49,440	40,300	88,67	
Houtafval	183,680	12,160	13,840	12,260	17,780	14,220	13,520	21,040	17,300	16,520	16,460	12,440	23,97	
Metaal	42,760	5,320	2,840	4,820	2,780	5,160	3,300	3,760	3,240	3,940	3,600	1,860	2,140	5,58
Viak Glas	17,680	8,400					9,280						2,31	
Glas	2,704	2,421	3,313	1,723	3,907	2,141	4,116	1,889	3,779	2,222	1,824	3,809	4,42	
KGA	9,508	1,161	0,677	0,470	0,867	0,915	0,457	0,863	1,241	0,818	0,847	0,794	1,24	
KGA bebat	0,524		0,138			0,160							0,07	
toners	0,152	0,043		0,037	0,030		0,005			0,037			0,02	
Frituurolie	10,550	1,080	0,620	0,960	0,990	0,920	0,800	0,690	0,880	1,010	0,700	1,010	1,38	
Motorolie	1,440								1,440				0,19	
Textielgoederen	6,530	0,631	0,272	0,467	0,643	0,350	0,803	0,680	0,543	0,726	0,555	0,312	0,85	
Isomo	3,922	0,457	0,236	0,397	0,288	0,220	0,286	0,221	0,578	0,301	0,445	0,188	0,51	
AEEA	56,477	3,593	6,025	5,094	5,241	3,687	2,683	5,654	4,975	3,857	7,200	3,274	7,37	
Autobatterijen	0,000												0,00	
Bloempotjes	1,936	0,200	0,095	0,185	0,287	0,278	0,224	0,165	0,098	0,160	0,156	0,087	0,25	
harde plastic	34,000	1,720	4,460	1,980	3,340	2,040	3,900	1,980	4,420	1,940	1,840	2,100	4,44	
Totaal	1824,411	121,217	112,031	137,742	171,778	173,634	156,879	196,288	173,158	164,419	110,519	140,785	238,08	
4. Totaal														
Brandbaar	1061,820	80,262	84,011	92,911	80,423	83,293	101,039	80,271	80,380	105,061	73,845	94,411	138,56	
Selectieve fractie	2561,824	174,959	169,337	195,983	232,864	225,572	220,227	250,791	198,841	237,195	214,510	164,313	277,231	334,31
Groototaal	3623,644	280,873	249,599	279,994	325,775	305,995	303,520	351,830	279,113	317,575	319,571	238,158	472,88	
%selectiviteit	70,7%	62,9%	67,8%	70,0%	71,5%	73,7%	72,6%	71,3%	71,2%	74,7%	67,1%	69,0%	74,6%	
5. Gemeentelijk afval														
Brandbaar	0,000													
Groen	68,000	2,440	9,680	10,680	7,260	3,980	4,820	3,580	3,720	3,120	5,220	4,880	8,620	
Bouw&Sloop	0,000													
Landbouwolie	0,000													
Totaal	68,000	2,440	9,680	10,680	7,260	3,980	4,820	3,580	3,720	3,120	5,220	4,880	8,620	

OOSTROZEBEKE

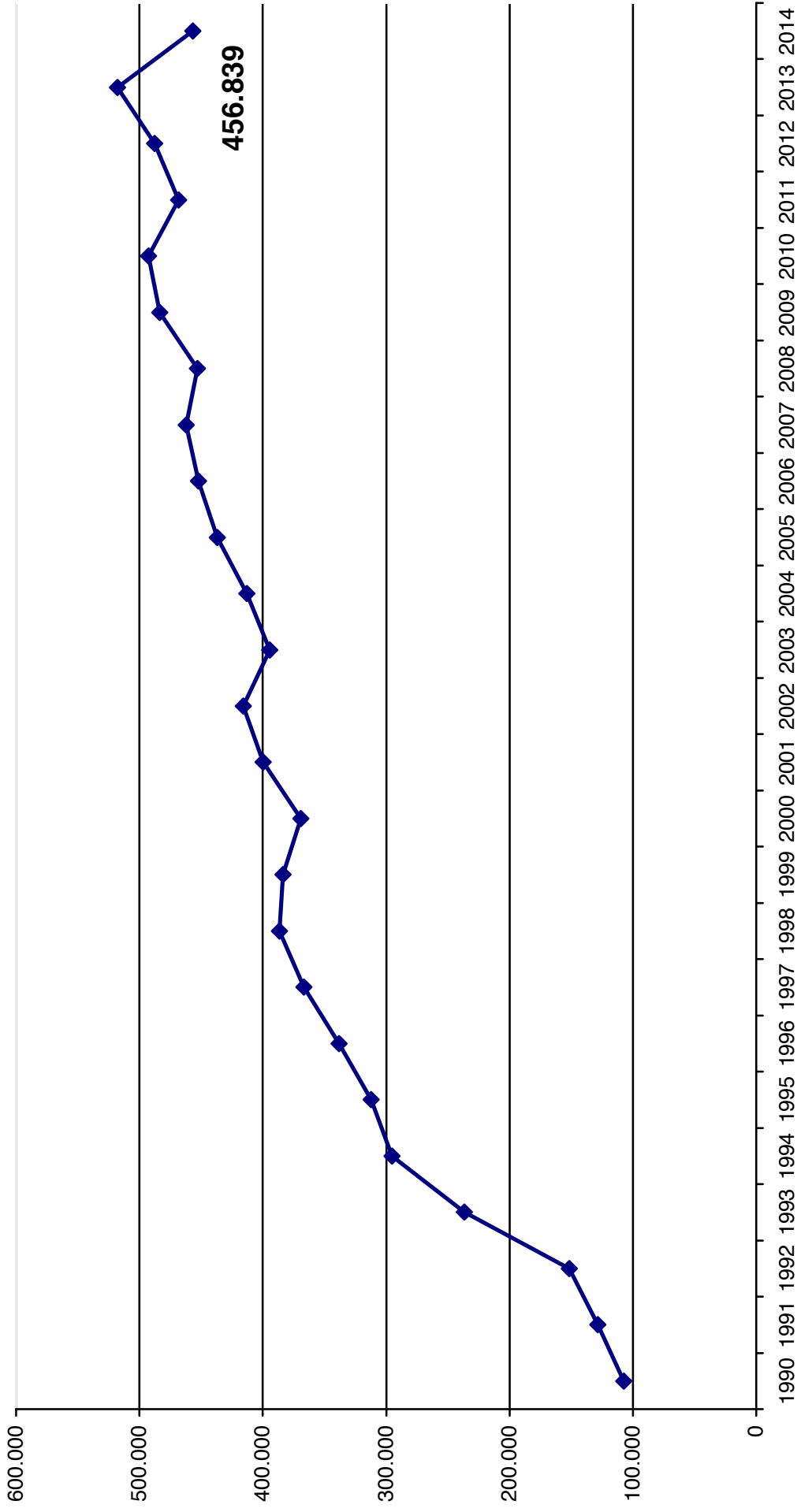

	%budg	%act
recycl.parken excl. Lonen	5,56%	5,56%
lonen recycl.parken	5,56%	5,56%
alg.overhead	5,56%	5,56%

MAANDRAPPORT1. Tonnages

Haalmethode

Restfractie

Grofvuil

Papier/karton

PMD

Groen

Wijkinzameling

KGA (act:incl.gem.rp)

Glas

Recyclageparken

Brandbaar

Papier/karton

PMD

Gemeente KII + KIII

Gemeentelijk Tuinafval

Metaal

Glas

Hout

Andere

Kringwinkel

Totaal

	Maand				Cumul			
	Actual	jaar -1	Budget	%budg	Actual	jaar-1	Budget	%budg
Restfractie	62	68	72	85,7%	871	872	865	100,7%
Grofvuil	0	0	1	0,0%	0	47	8	0,0%
Papier/karton	21	15	28	74,0%	298	253	340	87,8%
PMD	7	7	8	81,4%	101	98	100	101,5%
Groen	0	0	4	0,0%	0	0	42	
KGA (act:incl.gem.rp)	0,569	1	0,834	68,2%	10,108	11	10,007	101,0%
Glas	22	21	19	121,0%	218	207	222	97,9%
Brandbaar								
Papier/karton	15	17	12	121,2%	142	203	145	98,6%
PMD								
Gemeente KII + KIII								
Gemeentelijk Tuinafval								
Metaal								
Glas								
Hout								
Andere								
Kringwinkel	0	0	0		0	0	0	
Totaal	127	128	144	88,1%	1.641	1.692	1.732	94,8%

RETRIBUTIEONTVANGSTEN

12.210	11.112	14.207		172.667	143.876	170.485	
--------	--------	--------	--	---------	---------	---------	--

VOORSCHOT

0				0			
---	--	--	--	---	--	--	--

3. Financiële cijfers	Maand				Cumul			
	Actual	jaar-1	Budget	%	Actual	jaar-1	Budget	%
Bedrijfstak 1 + transport bedrijfstak 3								
Ophaling								
Restfractie	7.568	7.747	8.093	93,5%	94.627	95.316	97.111	97,4%
Grofvuil + Metaal	0	314	99	0,0%	0	5.963	1.187	0,0%
P/k	1.718	1.623	1.910	90,0%	21.514	20.816	22.919	93,9%
PMD	1.855	1.875	2.033	91,2%	23.856	23.774	24.395	97,8%
Groen	1.026	922	232	442,2%	1.026	922	2.785	36,8%
dividend	2.190	2.247	2.203	99,4%	19.959	26.422	26.430	75,5%
Overslag								
Restfractie	163	189	354	46,0%	3.838	2.539	4.247	90,4%
Grofvuil	0	0	7	0,0%	0	455	82	0,0%
PMD	0	0	0		0	0	0	
Glasbollen eigen inz.	316	349	325	97,2%	3.845	3.842	3.898	
Glasbollen ophaling onderhd	291	250	278	104,6%	2.740	2.254	3.341	82,0%
Transport afv hah	128	150	238	53,9%	3.023	2.633	2.858	105,8%
dividend	19	22	33	57,6%	0	0	401	0,0%
Kost zakken	849	912	1.574	53,9%	15.459	12.076	18.890	81,8%
Exploatiemgt	393	388	436	90,2%	4.684	4.654	5.230	89,6%
Subtotaal	16.517	16.989	17.815	92,7%	194.573	201.665	213.774	91,0%
Bedrijfstak 2								
Recycl.park.-inzam	2.437	3.823	4.232	57,6%	29.773	51.589	50.789	58,6%
Lonen	3.985	4.638	4.374	91,1%	51.647	49.466	52.487	98,4%
Bedrijfstak 3								
Verwerkingskosten								
Restfractie	6.646	7.296	8.027	82,8%	93.943	94.114	96.324	97,5%
Grofvuil	0	0	80	0,0%	0	5.126	954	0,0%
P/k	-943	-691	-1.274	74,0%	-20.392	-17.961	-15.287	133,4%
Sortering PMD	1.182	1.192	1.474	80,2%	17.673	17.007	17.684	99,9%
Groen	222	232	101	219,3%	222	232	1.213	18,3%
Gemeent afval								
Recycl.park.-verw.	2.248	6.464	3.972	56,6%	49.132	69.967	77.896	63,1%
Kringwinkel verg	690	691	244	282,9%	2.758	2.763	2.925	94,3%
Subtotaal	10.045	15.184	12.623	79,6%	143.335	171.248	181.709	78,9%
Totale overhead								
	12.554	14.555	5.772	217,5%	61.116	72.588	69.266	88,2%
Algemene kosten en inkomsten								
Inkomsten Fostplus	-6.092	-5.036	-5.546	109,8%	-65.970	-64.378	-66.555	99,1%
Andere inkomsten	-171	-98	-371	46,0%	-8.343	-6.050	-4.447	187,6%
Afschrijvingen	439	442	498	88,1%	5.275	5.193	5.981	88,2%
Financiële opbr (pm)	-8	-5	0		-293	-280	0	
Andere								
Totaal	-5.823	-4.692	-5.418		-69.038	-65.235	-65.021	106,2%
Groot-totaal								
	39.715	50.497	39.397	100,8%	411.405	481.322	503.003	81,8%

Overzicht ingezamelde tonnages 2014

Gemeente Pittem

6757

aantal inwoners

kg/inw

	2014	jan/14	feb/14	mrt/14	apr/14	mei/14	jun/14	jul/14	aug/14	sep/14	okt/14	nov/14	dec/14	kg/inw
Restfractie	871,130	85.460	67.010	69.730	64.970	86.280	65.370	66.100	87.000	66.090	84.250	67.110	61.760	128,92
Restfractie kmo	-39,655	-3.890	-3.050	-3.174	-2.958	-3.928	-2.976	-3.009	-3.960	-3.009	-3.835	-3.059	-2.811	-5,87
Restfractie rolcont.	0,000	0,000	0,000	0,000	0,000	0,000	0,000	0,000	0,000	0,000	0,000	0,000	0,000	0,00
Restfractie huishoudens	910,785	89.350	70.060	72.904	67.928	90.208	68.346	69.109	90.960	69.099	88.085	70.165	64.571	134,79
Grofvuil - brandbaar	0,000													0,00
Grofvuil - metalen	0,000													0,00
Grofvuil - kringloop	15,065			2,108			3,081			5,593				2,23
Papier/karton	298,480	27.460	22.400	25.460	23.000	22.320	20.700	22.080	21.880	23.800	45.120	23.300	20.960	44,17
PMD	101,480	7.340	7.340	7.800	7.740	11.120	10.400	8.800	7.840	7.960	11.260	7.100	6.780	15,02
Groenafval rolcont	8,581													1,27
Groen compostb zk														
Totaal	1294,736	120,260	96,750	105,098	95,710	119,720	99,551	96,980	116,720	103,443	140,630	97,510	102,364	191,61

2. Wijkinzameling

Glasbollen	177,778	14,342	14,330	12,690	16,727	15,240	13,397	16,822	14,149	17,670	10,631	14,404	17,376	26,31
Totaal	177,778	14,342	14,330	12,690	16,727	15,240	13,397	16,822	14,149	17,670	10,631	14,404	17,376	26,31

3. Recyclageparken

Grofvuil	40,790	6,580	2,400	2,660	5,940		4,010	3,980	2,980	2,940	2,650	3,220	3,430	6,04
Bedrijfsafval	1,950			0,480			0,870				0,570		0,030	0,29
Papier/karton	142,460	12,820	9,560	9,960	12,620	8,620	13,120	14,800	12,560	9,420	10,700	13,680	14,600	21,08
Plastic folies	4,992	0,324	0,300	0,432	0,564	0,312	0,444	0,456	0,396	0,372	0,372	0,420	0,600	0,74
Bouw&sloop	312,200	46,060	19,880	29,520	39,180	25,080	19,880	23,580	20,400	18,200	20,440	30,120	19,860	46,20
Inert materiaal	64,540	10,320	8,580		6,440	13,960		7,080	5,640	0,000	6,620		5,900	9,55
Asbest	0,000													0,00
Tuinafval	596,660	11,360	10,960	42,380	60,440	55,420	74,720	74,400	64,000	75,680	61,700	40,100	25,500	88,30
Houtafval	154,460	10,560	13,440	8,900	12,740	14,400	9,460	15,020	18,640	7,740	12,320	14,200	17,040	22,86
Metaal	38,350	4,890	1,700	3,820	1,780	4,060	3,360	2,800	3,600	3,100	3,240	2,720	3,280	5,68
Viak Glas	37,240	11,800					12,460					12,980		5,51
Glas	40,012	3,463	2,865	3,185	3,171	1,262	4,898	4,562	3,095	3,059	3,374	2,042	5,046	5,92
KGA	10,108	0,739	0,835	0,501	0,938	1,039	0,495	0,726	1,060	1,253	1,139	0,814	0,569	1,50
KGA bebat	0,628			0,125			0,161			0,156			0,186	0,09
toner's	0,152	0,043			0,037	0,030		0,005			0,037			0,02
Frituurolie	9,250	0,910	0,680	1,140	0,920	0,650	0,710	0,660	0,860	0,590	0,800	0,230	1,100	1,37
Motorolie	1,800		0,720								1,080			0,27
Textielgoederen	5,131	0,626	0,364	0,466	0,501	0,341	0,376	0,635	0,368	0,315	0,625	0,264	0,250	0,76
Isomo	3,922	0,457	0,236	0,397	0,288	0,220	0,286	0,221	0,578	0,301	0,445	0,188	0,305	0,58
AEEA	54,368	7,956	4,080	3,593	3,274	3,177	1,820	2,691	5,594	8,626	2,960	3,812	6,785	8,05
Autobatterijen	0,000													0,00
Bloempotjes	1,936	0,200		0,095	0,185	0,287	0,278	0,224	0,165	0,098	0,160	0,156	0,087	0,29
Harde Plastiek	30,500	3,760	1,540	4,000	2,080	2,080	2,040	3,740	3,420	2,060	3,680	2,020	2,160	4,51
Totaal	1551,449	121,068	89,940	107,174	153,498	130,938	149,388	155,570	143,356	133,910	132,912	126,966	106,728	229,61

4. Totaal

Brandbaar	951,575	95,930	72,460	75,564	73,868	90,208	72,356	73,089	93,940	72,039	90,735	73,385	68,001	140,83
Selectieve fractie	2110,093	163,630	131,610	152,572	194,545	179,618	192,086	199,292	184,245	185,993	196,703	188,550	161,248	312,28
Groototaal	3061,668	259,560	204,070	228,136	268,413	269,826	264,442	272,381	278,186	258,032	287,438	241,935	229,250	453,11
%selectiviteit	68,9%	63,0%	64,5%	66,9%	72,5%	66,6%	72,6%	73,2%	66,2%	72,1%	68,4%	69,7%	70,3%	

5. Gemeentelijk afval

Brandbaar	0,000													
Groen	0,000													
Bouw&Sloop	0,000													
Landbouwfolie	0,000													
Totaal	0,000	0,000	0,000	0,000	0,000	0,000	0,000	0,000	0,000	0,000	0,000	0,000	0,000	0,000

PITTEM

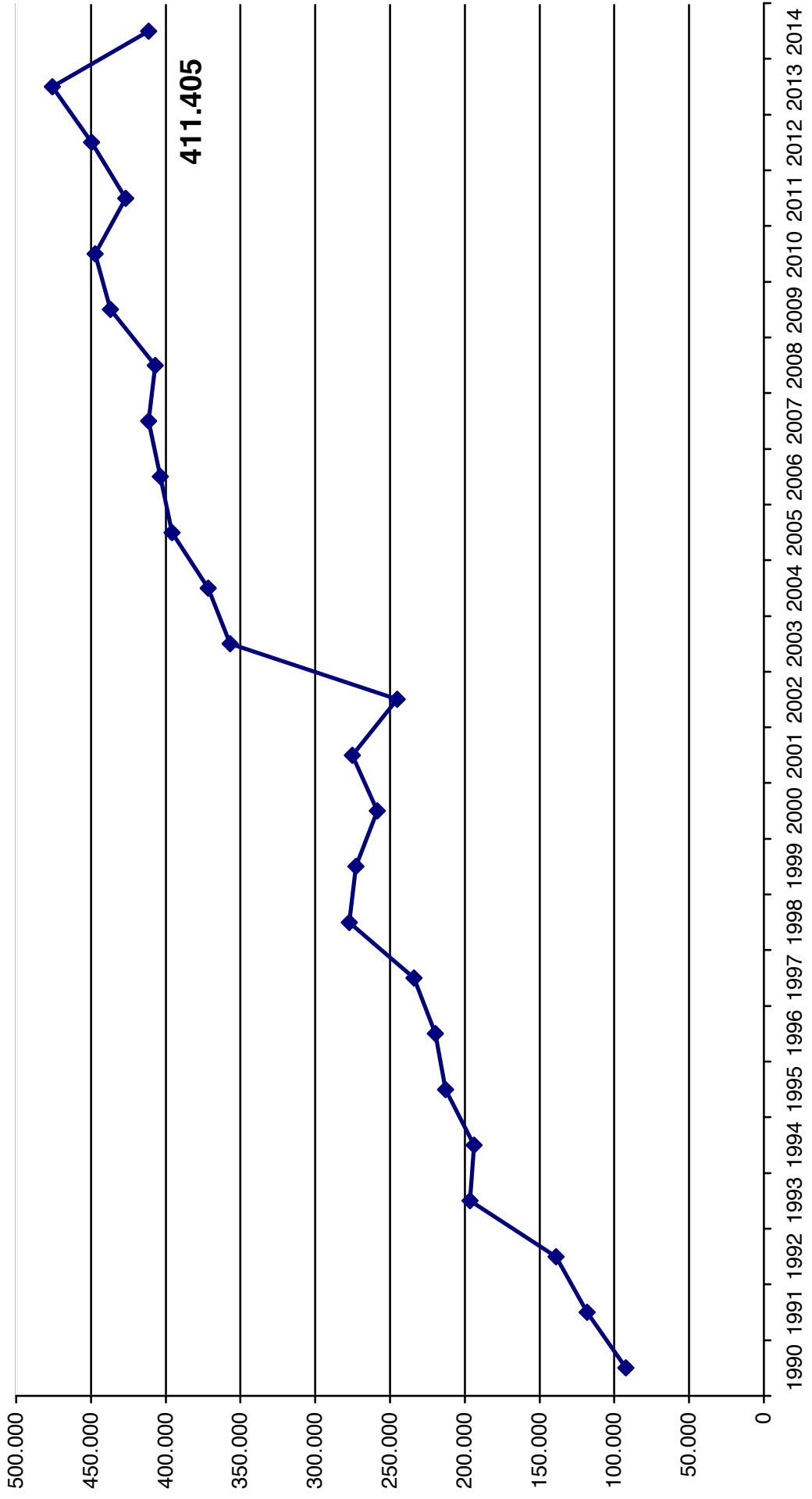

	%budg	%act
recycl.parken excl. lonen	4,33%	4,33%
lonen recycl.parken	4,33%	4,33%
alg.overhead	4,33%	4,33%

MAANDRAPPORT**1. Tonnages****Haalmethode**

Restfractie

Grofvuil

Papier/karton

PMD

Groen

Wijkinzameling

KGA (act.incl.gem.rp)

Glas

Recyclageparken

Gemeentelijk Brandbaar

Papier/karton

PMD

Gemeente Bouw & SI

Gemeentelijk Tuinafval

Metaal

Glas

Hout

Andere

Kringwinkel

Totaal

	Maand				Cumul			
	Actual	jaar -1	Budget	%budg	Actual	jaar-1	Budget	%budg
Restfractie	47	48	53	88,6%	629	638	640	98,3%
Grofvuil	0	0	1	0,0%	0	32	6	0,0%
Papier/karton	23	23	22	103,5%	277	248	263	105,3%
PMD	5	6	7	80,0%	72	74	78	91,9%
Groen	0	0	3	0,0%	0	0	32	
Wijkinzameling								
KGA (act.incl.gem.rp)	0,677	2	0,649	104,3%	9,167	11	7,793	117,6%
Glas	16	19	14	113,5%	148	152	173	85,7%
Recyclageparken								
Gemeentelijk Brandbaar	0							
Papier/karton	13	15	9	142,4%	129	168	113	114,4%
PMD	0	0	0		0	0	0	
Gemeente Bouw & SI	0				0			
Gemeentelijk Tuinafval	2				100			
Metaal								
Glas								
Hout								
Andere								
Kringwinkel	0	0	0		0	0	0	
Totaal	108	111	109	98,6%	1.365	1.323	1.313	104,0%

RETRIBUTIEONTVANGSTEN

9.339	7.860	10.524		124.583	105.350	126.282	
-------	-------	--------	--	---------	---------	---------	--

VOORSCHOT

0				0			
---	--	--	--	---	--	--	--

3. Financiële cijfers

Bedrijfstak 1 + transport bedrijfstak 3

	Maand				Cumul			
	Actual	jaar-1	Budget	%	Actual	jaar-1	Budget	%
Ophaling								
Restfractie	5.300	5.292	5.593	94,8%	65.283	65.681	67.111	97,3%
Grofvuil + Metaal	0	155	50	0,0%	0	3.401	600	0,0%
P/k	1.572	1.575	1.589	98,9%	18.974	18.338	19.069	99,5%
PMD	1.672	1.710	1.856	90,1%	21.111	21.434	22.271	94,8%
Groen	2.049	1.480	180	1141,1%	2.049	1.480	2.155	95,1%
dividend	1.907	1.838	1.607	118,7%	15.543	19.860	19.282	80,6%
Overslag								
Restfractie	0	0	262	0,0%	2.772	731	3.140	88,3%
Grofvuil	0	0	5	0,0%	0	314	63	0,0%
PMD	0	0	0		0	0	0	
Glasbollen eigen inz.	246	270	252	97,8%	2.995	2.974	3.018	
Glasbollen ophaling onderhd	227	194	216	105,2%	2.134	1.745	2.587	82,5%
Transport afv hah	0	0	184	0,0%	2.184	1.006	2.212	98,7%
dividend	0	0	26	0,0%	0	0	311	0,0%
Kost zakken								
Exploatiemgt	650	663	1.175	55,3%	11.154	8.900	14.105	79,1%
	306	302	337	90,8%	3.647	3.623	4.048	90,1%
	0	0	0					
	0	0	0					
Subtotaal	13.929	13.479	13.331	104,5%	147.845	149.485	159.972	92,4%
Bedrijfstak 2								
Recycl.park.-inzam	1.898	2.978	3.296	57,6%	23.186	40.175	39.552	58,6%
Lonen	3.103	3.612	3.406	91,1%	40.220	38.521	40.874	98,4%
Bedrijfstak 3								
Verwerkingskosten								
Restfractie	5.083	5.134	5.935	85,6%	67.847	68.830	71.221	95,3%
Grofvuil	0	0	62	0,0%	0	3.536	739	0,0%
P/k	-1.021	-1.017	-986	103,5%	-19.244	-17.550	-11.833	162,6%
Sortering PMD	907	953	1.148	79,0%	12.487	12.795	13.772	90,7%
Groen	528	372	78	674,1%	528	372	939	56,2%
Gemeent afval								
Recycl.park.-verw.	260	359	0		5.126	4.486	0	
Kringwinkel verg	1.751	5.034	3.093	56,6%	38.261	54.487	60.661	63,1%
Subtotaal	537	535	189	284,6%	2.148	2.139	2.264	94,9%
	8.044	11.370	9.518	84,5%	107.153	129.095	137.763	77,8%
Totale overhead	9.776	11.335	4.495	217,5%	47.594	56.528	53.940	88,2%
Algemene kosten en inkomsten								
Inkomsten Fostplus	-4.744	-3.922	-4.319	109,8%	-51.374	-50.134	-51.829	99,1%
Andere inkomsten	-133	-77	-289	46,0%	-6.497	-4.711	-3.463	187,6%
Afschrijvingen	342	344	388	88,1%	4.108	4.044	4.657	88,2%
Financiële opbr (pm)	-6	-4	0		-229	-218	0	
Andere								
Totaal	-4.535	-3.654	-4.220		-53.763	-50.801	-50.635	106,2%
Groot-totaal	32.216	39.119	29.827	108,0%	312.235	363.004	381.466	81,9%

Overzicht ingezamelde tonnages 2014

Gemeente **Ruiselede** 5262 aantal inwoners

	2014	jan/14	feb/14	mrt/14	apr/14	mei/14	jun/14	jul/14	aug/14	sep/14	okt/14	nov/14	dec/14	kg/inw
1. Haalmethode														
Restfractie	629.140	65.420	43.450	49.740	47.420	62.820	46.150	60.830	54.430	41.570	62.040	48.040	47.230	119,56
Restfractie kmo	51.100	5.314	3.529	4.040	3.852	5.102	3.748	4.941	4.421	3.376	5.039	3.902	3.836	9,71
Restfractie rolcont.	11.534	0.961	0.961	0.961	0.961	0.961	0.961	0.961	0.961	0.961	0.961	0.961	0.961	2,19
Restfractie huishoudens	566.506	59.145	38.960	44.739	42.607	56.756	41.440	54.928	49.048	37.232	56.040	43.177	42.433	107,66
Grofvuil - brandbaar	0.000													0,00
Grofvuil - metalen	0.000													0,00
Grofvuil - kringloop	6.700						1.022	2.643		1.619			1.416	1,27
Papier/karton	276.980	19.460	19.480	18.660	22.260	20.560	24.060	41.900	18.680	21.660	22.460	25.120	22.680	52,64
PMD	71.700	8.160	5.360	5.540	5.280	5.360	5.660	8.740	5.820	5.580	5.540	5.460	5.200	13,63
Groenafval rolcont	20.421												20.421	3,88
Groen compostb zk														
Totaal	1004.941	93.040	68.290	74.962	74.960	88.740	78.513	111.470	78.930	70.429	90.040	78.620	96.947	190,98
2. Wijkinzameling														
Glasbollen	102.535	8.407	7.981	6.037	8.281	7.621	11.250	8.376	7.794	9.443	8.063	7.772	11.510	19,49
Totaal	102.535	8.407	7.981	6.037	8.281	7.621	11.250	8.376	7.794	9.443	8.063	7.772	11.510	19,49
3. Recyclageparken														
Grofvuil	46.060	4.380	3.620	2.800	2.580	5.480	1.400	4.640	6.540	4.900	1.730	4.480	3.510	8,75
Bedrijfsafval	3.800						2.000				1.390		0.410	0,72
Papier/karton	128.780	11.740	12.020	9.320	7.640	12.380	12.020	9.940	10.800	10.860	10.760	7.940	13.360	24,47
Plastic folies	3.684	0.240	0.216	0.288	0.528	0.300	0.288	0.468	0.240	0.312	0.228	0.216	0.360	0,70
Bouw&loop	270.580	20.260	21.800	19.360	50.420	16.400	18.820	17.600	33.660	18.940	21.540	9.740	22.040	51,42
Inert materiaal	56.620	12.960				11.080		13.320	6.020	0.000	5.940	7.300	0.000	10,76
Asbest	0.000													0,00
Tuinafval	693.780	29.200	14.340	50.880	56.080	65.320	89.400	83.680	74.680	85.560	67.300	44.420	32.920	131,85
Houtafval	152.160	11.620	10.020	13.760	11.220	11.500	13.700	13.580	15.620	12.480	12.900	10.100	15.660	28,92
Metaal	42.290	5.850	1.320	3.380	4.740	1.640	5.040	1.680	3.320	3.860	3.860	2.240	2.440	8,04
Viak Glas	18.680	2.460	0.880	3.150	1.080	0.660	1.510	2.320	2.300	1.570	1.450	1.450	1.300	3,55
Glas	45.836	4.828	3.241	3.944	4.359	3.175	5.094	4.021	3.108	3.240	3.052	2.907	4.867	8,71
KGA	9.167	0.903	0.000	0.828	0.802	0.568	0.899	1.041	0.747	0.598	1.384	0.720	0.677	1,74
KGA bebat	0.697			0.164			0.125			0.309			0.099	0,13
toners	0.152	0.043			0.037	0.030		0.005			0.037			0,03
Frituurolie	7.270	0.880	0.370	0.630	0.460	0.840	0.690	0.630	0.640	0.400	0.700	0.400	0.630	1,98
Motorolie	0.630							0.630						0,12
Textielgoederen	5.268	0.645	0.410	0.407	0.636	0.346	0.330	0.586	0.432	0.356	0.500	0.340	0.280	1,00
Isomo	3.922	0.457	0.236	0.397	0.288	0.220	0.286	0.221	0.578	0.301	0.445	0.188	0.305	0,75
AEEA	51.079	4.599	2.020	6.849	2.658	4.171	4.112	3.005	4.126	8.150	6.635	2.108	2.646	9,71
Autobatterijen	0.000													0,00
Bloempotjes	1.936	0.200		0.095	0.185	0.287	0.278	0.224	0.165	0.098	0.160	0.156	0.087	0,37
Harde Plastiek	31.640	2.700	2.600	2.280	1.720	1.960	3.780	4.280	3.820	2.100	4.120	2.280	0.000	6,01
Totaal	1574.031	98.545	88.233	116.262	147.503	136.777	158.922	164.561	167.816	152.584	144.251	96.985	101.591	289,13
4. Totaal														
Brandbaar	612.566	63.525	42.580	47.539	45.187	62.236	42.940	59.568	55.588	42.132	57.770	47.657	45.943	116,41
Selectieve fractie	2002.507	130.192	117.434	144.721	180.744	164.838	199.135	218.937	193.570	185.986	177.194	130.857	158.898	380,56
Groototaal	2615.073	193.717	160.014	192.259	225.931	227.074	241.976	278.505	249.158	228.119	234.964	178.514	204.841	496,97
%selectiviteit	76,6%	67,2%	73,4%	75,3%	80,0%	72,6%	82,3%	78,6%	77,7%	81,5%	75,4%	73,3%	77,6%	
5. Gemeentelijk afval														
Brandbaar	0.000			5.340	12.920	12.300	11.900	6.960	10.280	12.160	18.140	8.140	2.340	
Groen	100.480													
Bouw&Sloop	0.000													
Landbouwfolie	0.000													
Totaal	100.480	0.000	0.000	5.340	12.920	12.300	11.900	6.960	10.280	12.160	18.140	8.140	2.340	

RUISELEDE

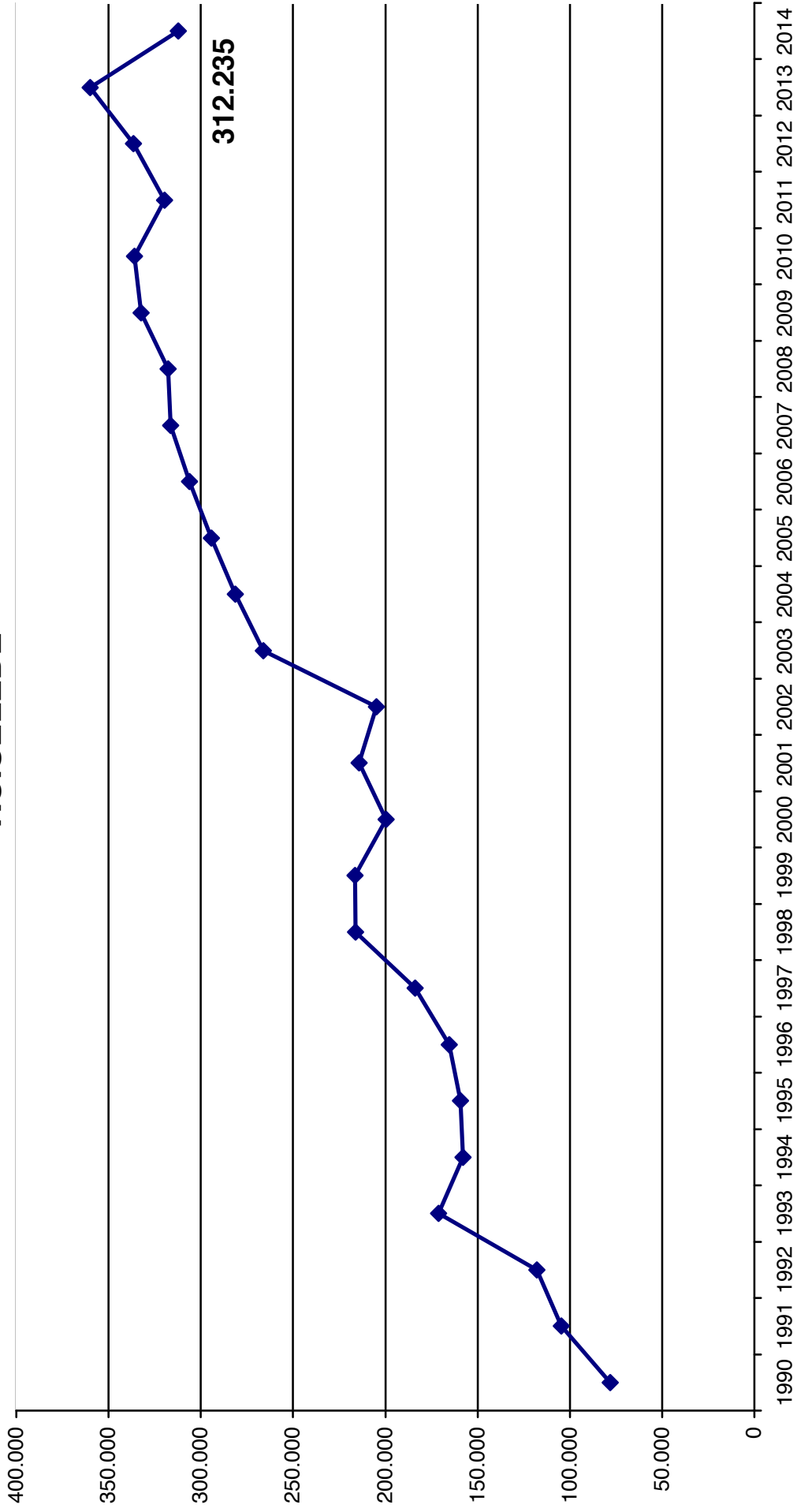

	%budg	%act
recycl.parken excl. lonen	16,43%	16,43%
lonen recycl.parken	16,43%	16,43%
alg.overhead	16,43%	16,43%

MAANDRAPPORT

	Maand				Cumul			
	Actual	jaar -1	Budget	%budg	Actual	jaar-1	Budget	%budg
1. Tonnages								
Haalmethode								
Restfractie	268	248	238	112,9%	2.864	2.883	2.852	100,4%
Grofvuil	0	0	2	0,0%	0	111	25	0,0%
Papier/karton	85	93	84	101,1%	1.151	1.035	1.004	114,7%
PMD	20	18	25	79,6%	286	287	296	96,8%
Groen	0	0	10	0,0%	0	0	123	
Wijkinzameling								
KGA (act:incl.gem.rp)	1,321	1	2,464	53,6%	21,525	24	29,573	72,8%
Glas	67	65	55	122,4%	708	728	657	107,7%
Recyclagepark								
Brandbaar								
Papier/karton	29	34	36	80,8%	279	395	427	65,2%
PMD	0	0	0		0	0	0	
Bouw&sloop								
Tuinafval								
Metaal								
Glas								
Hout								
Andere								
Kringwinkel	0	0	0		0	0	0	
Totaal	470	460	451	104,1%	5.310	5.463	5.414	98,1%

RETRIBUTIEONTVANGSTEN	52.297	40.337	46.657		564.220	473.118	559.880	
VOORSCHOT	0				0			

3. Financiële cijfers	Maand				Cumul			
	Actual	jaar-1	Budget	%	Actual	jaar-1	Budget	%
Bedrijfstak 1 + transport bedrijfstak 3								
Ophaling								
Restfractie	20.181	19.803	20.134	100,2%	235.278	237.219	241.613	97,4%
Grofvuil + Metaal	0	830	264	0,0%	0	15.316	3.166	0,0%
P/k	5.243	5.404	5.371	97,6%	64.959	63.706	64.451	100,8%
PMD	4.345	4.292	4.761	91,3%	55.085	55.543	57.135	96,4%
Groen	6.956	5.515	686	1014,7%	6.956	5.515	8.226	84,6%
dividend	6.611	6.452	5.777	114,4%	58.985	67.914	69.321	85,1%
Overslag								
Restfractie	1.639	1.610	1.167	140,5%	12.621	17.594	14.003	90,1%
Grofvuil	0	0	20	0,0%	0	1.070	242	0,0%
PMD	0	0	0		0	0	0	
Glasbollen eigen inz.	933	1.031	960	97,3%	11.364	11.350	11.516	
Glasbollen ophaling onderhd	861	740	823	104,6%	8.097	6.658	9.871	82,0%
Transport afv hah	1.291	1.278	704	183,5%	9.942	15.421	8.442	117,8%
dividend	194	192	99	195,9%	0	0	1.186	0,0%
		128	0				0	
Kost zakken	3.363	3.115	5.077	66,2%	50.516	38.672	60.924	82,9%
Exploitatiemgt	1.163	1.147	1.286	90,4%	13.850	13.760	15.430	89,8%
Subtotaal	52.779	51.535	47.127	112,0%	527.652	549.737	565.526	93,3%
Bedrijfstak 2								
Recycl.park.-inzam	7.202	11.300	12.508	57,6%	87.989	152.463	150.098	58,6%
Lonen	11.777	13.706	12.926	91,1%	152.631	146.187	155.114	98,4%
Bedrijfstak 3								
Verwerkingskosten								
Restfractie	28.866	26.776	26.468	109,1%	308.895	311.052	317.610	97,3%
Grofvuil	0	0	235	0,0%	0	12.063	2.819	0,0%
P/k	-3.808	-4.175	-3.763	101,2%	-80.129	-73.333	-45.159	177,4%
Sortering PMD	3.424	3.160	4.355	78,6%	49.878	49.746	52.262	95,4%
Groen	1.769	1.386	299	592,4%	1.769	1.386	3.583	49,4%
(zowel hah als rp)								
Recycl.park.-verw.	6.645	19.104	11.737	56,6%	145.199	206.774	230.207	63,1%
Kringwinkel verg	2.038	2.041	720	283,0%	8.152	8.163	8.641	94,3%
Subtotaal	38.934	48.292	40.050	97,2%	433.763	515.852	569.963	76,1%
Totale overhead	37.100	43.015	17.058	217,5%	180.616	214.520	204.701	88,2%
Algemene kosten en inkomsten								
Inkomsten Fostplus	-18.003	-14.883	-16.391	109,8%	-194.961	-190.256	-196.689	99,1%
Andere inkomsten	-504	-291	-1.095	46,0%	-24.657	-17.879	-13.143	187,6%
Afschrijvingen	1.298	1.306	1.473	88,1%	15.590	15.346	17.675	88,2%
Financiële opbr (pm)	-22	-15	0		-867	-827	0	
Andere								
Totaal	-17.209	-13.867	-16.013		-204.029	-192.788	-192.158	106,2%
Groot-totaal	130.583	153.981	113.657	114,9%	1.178.623	1.385.969	1.453.244	81,1%

Overzicht ingezamelde tonnages 2014

Gemeente **Tiel**

aantal inwoners

19969

	2014	jan/14	feb/14	mrt/14	apr/14	mei/14	jun/14	jul/14	aug/14	sep/14	okt/14	nov/14	dec/14	kg/mw
1. Haalmethode														
Restfractie	2864,460	247,920	218,960	231,840	251,780	225,890	222,520	266,400	221,480	239,920	257,990	211,520	268,240	143,45
Restfractie kmo	170,872	14,789	13,061	13,830	15,019	13,475	13,274	15,891	13,212	14,312	15,390	12,618	16,001	8,56
Restfractie rolcont.	45,358	3,780	3,780	3,780	3,780	3,780	3,780	3,780	3,780	3,780	3,780	3,780	3,780	2,27
Restfractie huishoudens	2648,230	229,351	202,119	214,230	232,981	208,635	205,466	246,729	204,488	221,828	238,820	195,122	248,459	132,62
Grofvuil - brandbaar	0,000													0,00
Grofvuil - metalen	0,000													0,00
Grofvuil - kringloop	261,591			63,572			65,268			74,708			58,043	13,10
Papier/karton	1151,160	91,760	84,760	94,720	90,720	97,460	107,900	137,380	85,540	95,940	85,880	94,480	84,820	57,65
PMD	286,400	24,940	21,680	25,360	30,340	22,820	22,660	19,500	23,000	33,960	21,380	21,120	19,640	14,34
Groenafval rolcont	68,475													3,43
Groen compostb zk														
Totaal	4632,086	364,620	325,400	415,492	372,840	346,170	418,348	423,280	330,020	444,528	365,250	327,120	499,018	231,96
2. Wijkinzameling														
Glasbollen	640,351	67,263	49,510	64,302	51,677	47,963	52,158	53,855	49,397	53,244	45,122	44,323	61,537	32,07
Totaal	640,351	67,263	49,510	64,302	51,677	47,963	52,158	53,855	49,397	53,244	45,122	44,323	61,537	32,07
3. Recyclageparken														
Grofvuil	71,750		2,120	8,180	6,360	6,240	4,980	11,180	7,640	8,740	4,480	6,780	5,050	3,59
Bedrijfsafval	3,400			1,000	1,000		1,200				0,700		0,500	0,17
Papier/karton	278,720	24,840	15,240	21,900	23,980	20,300	20,320	27,260	30,880	22,000	25,640	17,600	28,760	13,96
Plastic folies	7,200	0,444	0,672	0,612	0,876	0,516	0,588	0,540	0,492	0,564	0,576	0,576	0,792	0,36
Bouw&loop	505,420	54,140	24,120	38,980	43,080	64,320	30,380	63,720	49,700	46,520	36,180	27,600	26,680	25,31
Inert materiaal	94,280	9,380	6,520	7,720	6,840	6,440	8,040	7,480	17,960	7,360	8,320	8,200	0,000	4,72
Asbest	170,880	14,300	11,260	11,720	12,020	15,500	14,840	13,480	16,200	14,960	18,700	20,320	14,580	8,56
Tuinafval	1097,060	37,280	17,960	83,340	100,560	114,760	136,940	136,000	112,540	126,860	108,520	70,900	51,400	54,94
Houtafval	287,150	22,620	17,820	25,920	25,180	23,900	22,800	32,140	27,560	23,800	26,450	15,960	23,000	14,38
Metaal	67,020	6,520	3,780	6,880	5,140	5,600	6,160	8,260	5,960	6,480	3,860	4,420	3,960	3,36
Viak Glas	38,700	10,600				8,720	3,360			8,080		7,940		1,94
Glas	67,402	5,278	4,514	6,446	4,050	5,793	6,266	5,453	5,197	9,682	4,797	4,421	5,505	3,38
KGA	21,525	1,689	1,380	1,321	1,869	1,598	1,428	2,422	2,655	2,170	2,759	0,913	1,321	1,08
KGA bebat	1,040			0,215			0,319			0,278			0,228	0,05
toners	0,152	0,043			0,037	0,030		0,005			0,037			0,01
Frituurolie	20,680	1,970	1,060	1,760	2,730	1,730	1,510	1,340	2,160	1,310	2,310	0,690	2,110	1,04
Motorolie	1,620			0,720					0,900					0,08
Textielgoederen	10,534	0,944	0,597	0,652	0,853	0,762	0,841	1,202	1,487	0,854	1,142	0,812	0,388	0,53
Isomo	3,922	0,457	0,236	0,397	0,288	0,220	0,286	0,221	0,578	0,301	0,445	0,188	0,305	0,20
AEAA	98,769	7,186	5,426	10,637	8,199	6,004	6,085	12,264	6,862	9,827	8,028	3,674	14,577	4,95
Autobatterijen	0,680										0,680			0,03
Bloempotjes	1,936	0,200		0,095	0,185	0,287	0,278	0,224	0,165	0,098	0,160	0,156	0,087	0,10
Harde Plastiek	53,600	2,040	3,960	3,500	5,280	5,220	3,740	6,720	6,200	3,500	5,480	3,860	4,100	2,68
Totaal	2903,440	0,000	0,000	230,995	248,527	287,940	263,361	329,911	295,156	293,384	259,264	194,982	183,343	145,40
4. Totaal														
Brandbaar	2719,980	229,351	204,239	222,410	239,341	214,875	210,446	257,909	212,128	230,568	243,300	201,902	253,509	136,21
Selectieve fractie	5236,267	373,294	281,095	470,769	413,904	449,943	505,167	529,466	445,453	542,496	406,466	348,105	470,108	262,22
%selectiviteit	7956,247	602,645	485,334	693,179	653,245	664,818	715,613	787,374	657,582	773,065	649,767	550,008	723,617	398,43
	65,8%	61,9%	57,9%	67,9%	63,4%	67,7%	70,6%	67,2%	67,7%	70,2%	62,6%	63,3%	65,0%	
5. Gemeentelijk afval														
Brandbaar	0,000													
Groen	0,000													
Bouw&loop	0,000													
Landbouwfolie	0,000													
Totaal	0,000	0,000	0,000	0,000	0,000	0,000	0,000	0,000	0,000	0,000	0,000	0,000	0,000	0,000

TIELT

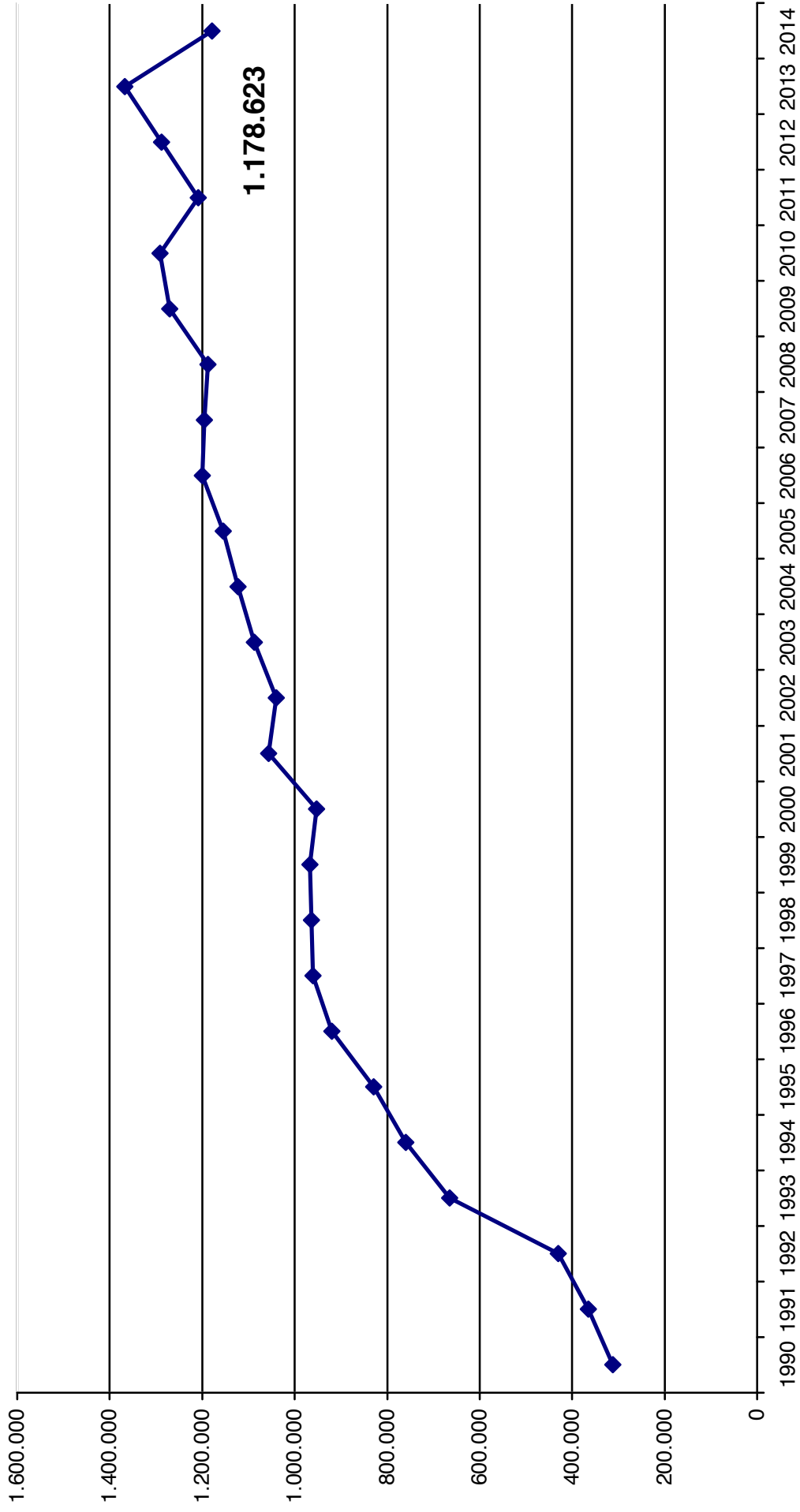

Alle

12

maand:

dec/14

in euro

	%budg	%act
recycl.parken excl. lonen	100,0%	100,0%
lonen recycl.parken	100,0%	100,0%
alg.overhead	100,0%	100,0%

MAANDRAPPORT

1. Tonnages

	Maand				Cumul			
	Actual	jaar -1	Budget	%budg	Actual	jaar-1	Budget	%budg
Haalmethode								
Restfractie	1.486	1.441	1.392	106,8%	16.829	16.902	16.700	100,8%
Grofvuil	0	0	12	0,0%	0	782	149	0,0%
Papier/karton	678	615	508	133,3%	6.690	6.167	6.101	109,7%
PMD	155	144	150	103,2%	1.804	1.782	1.800	100,2%
Groen	0	0	62	0,0%	0	0	749	0,0%
Wijkinzameling								
KGA (act:incl.gem.rp)	9	14	15	91,0%	155	188	180	85,9%
Glas	391	372	333	117,4%	4.005	4.016	4.000	100,1%
Recyclageparken								
Brandbaar	0	0	9	0,0%	0	0	109	0,0%
Papier/karton	197	255	217	91,0%	1.949	2.735	2.600	75,0%
PMD								
Gemeentelijk KII + KIII	11	2	0		105	64	0	
Gemeentelijk tuinafval	14	2	0		317	138	0	
Metaal								
Glas								
Hout								
Andere								
Kringwinkel	0	0	0		0	0	0	
Totaal	2.941	2.845	2.699	109,0%	31.854	32.774	32.388	98,3%
			IVBO	6.000	4.835	80,6%		
			IMOG	500	510	101,9%		
			MIROM	11.350	12.172	107,2%		
				17.850	17.517			

RETRIBUTIEONTVANGSTEN	293.214	236.493	273.528		3.323.928	2.780.089	3.282.337	
VOORSCHOT	0				0			

3. Financiële cijfers

	Maand				Cumul			
	Actual	jaar-1	Budget	%	Actual	jaar-1	Budget	%
Bedrijfstak 1 + transport bedrijfstak 3								
Ophaling								
Restfractie	114.528	113.755	115.930	98,8%	1.357.255	1.366.510	1.391.161	97,6%
Grofvuil + Metaal	0	4.938	1.565	0,0%	0	96.981	18.774	0,0%
P/k	34.516	33.724	32.784	105,3%	392.571	386.350	393.405	99,8%
PMD	28.120	27.678	28.734	97,9%	335.801	336.650	344.809	97,4%
Groen	61.276	52.609	4.167	1470,6%	87.376	78.709	50.001	174,7%
dividend	42.919	41.887	33.282	129,0%	359.025	407.736	399.385	89,9%
Overslag								
Restfractie	6.381	6.850	6.832	93,4%	74.152	81.040	81.985	90,4%
Grofvuil	0	0	123	0,0%	0	7.570	1.472	0,0%
PMD	0	0	0		0	0	0	
Glasbollen eigen inz.	5.681	6.268	5.833	97,4%	69.172	68.988	70.001	98,8%
Glasbollen ophaling onderhd	5.239	4.498	5.000	104,8%	49.281	40.468	60.000	82,1%
Transport afv hah	5.026	5.439	4.276	117,5%	58.409	74.619	51.313	113,8%
dividend	754	816	601	125,5%	0	0	7.209	0,0%
Kost zakken	30.203	19.326	29.943	100,9%	297.598	229.938	359.320	82,8%
Exploitatiemgt	7.121	7.023	7.824	91,0%	84.823	84.275	93.884	90,3%
Subtotaal	341.764	324.810	276.893	123,4%	3.165.463	3.259.834	3.322.719	95,3%
Bedrijfstak 2								
Recycl.park-inzam(excl.loner)	43.836	68.777	76.133	57,6%	535.559	927.991	913.600	58,6%
Lonen	71.685	83.427	78.677	91,1%	929.019	889.793	944.128	98,4%
Bedrijfstak 3								
Verwerkingskosten								
Restfractie	159.940	155.407	154.962	103,2%	1.814.812	1.823.713	1.859.545	97,6%
Grofvuil	0	0	1.428	0,0%	0	85.357	17.137	0,0%
P/k	-30.503	-27.662	-22.875	133,3%	-465.386	-432.659	-274.499	169,5%
Sortering PMD	26.997	24.870	26.509	101,8%	314.101	308.378	318.105	98,7%
Groen	16.826	12.944	1.815	927,0%	16.826	12.944	21.781	77,2%
Gemeent bs/t/brand	3.290	2.911	0		32.465	29.798	0	
Recycl.park verw.	40.444	116.282	71.440	56,6%	883.780	1.258.569	1.401.195	63,1%
Kringwinkel verg	12.404	12.404	4.377	283,4%	49.616	49.616	52.522	94,5%
Subtotaal	229.398	297.156	237.656	96,5%	2.646.215	3.135.716	3.395.786	77,9%
Totale overhead	225.818	261.818	103.829	217,5%	1.099.351	1.305.716	1.245.950	88,2%
Algemene kosten en inkomsten								
Inkomsten Fostplus	-109.581	-90.590	-99.765	109,8%	-1.186.665	-1.158.027	-1.197.185	99,1%
Andere inkomsten	-3.069	-1.769	-6.667	46,0%	-150.082	-108.822	-80.000	187,6%
Afschrijvingen	7.902	7.952	8.965	88,1%	94.889	93.406	107.580	88,2%
Financiële opbr (pm)	-135	-91	0		-5.279	-5.036	0	
Andere uitz. Opbrengsten	0	0	0		0	0	0	
Andere	0	0	0		0	0	0	
Totaal	-104.748	-84.407	-97.467	107,5%	-1.241.858	-1.173.442	-1.169.605	106,2%
Groot-totaal	807.753	951.580	675.722	119,5%	7.133.750	8.345.609	8.652.578	82,4%

MAANDRAPPORT

perct 01

100%

	Maand				Cumul			
	Actual	jaar-1	Budget	%budg	Actual	jaar-1	Budget	%budg
1. Tonnages in ton								
Brandbaar	45	47	56	80,8%	651	705	1.100	59,2%
Papier/karton	197	255	133	148,8%	1.949	2.735	2.600	75,0%
Brandb bedrijven	6	10	8	69,1%	36	57	100	36,0%
Asbest	43	98	54	78,9%	447	601	650	68,8%
Bouw&Sloop + inert	396	1.168	683	58,0%	6.244	15.096	13.400	46,6%
Tuinafval	467	614	561	83,3%	9.172	10.326	11.000	83,4%
Metaal	34	34	31	110,9%	614	667	600	102,3%
Hout	229	282	153	149,5%	2.561	3.023	3.000	85,4%
Andere	150	179	125	120,5%	1.909	2.178	2.445	78,1%
Totaal	1.567	2.689	1.803	86,9%	23.584	35.387	34.895	67,6%

2. Financiële cijfers

Bedrijfstak 2: Inzamelst

Loonkost	71.685	83.427	78.677	91,1%	929.019	889.793	944.128	98,4%
Afschrijving	25.740	18.278	19.342	133,1%	216.079	219.676	232.105	93,1%
Transport	10.758	20.240	19.990	53,8%	142.947	234.459	239.880	59,6%
Overslag	7.136	15.734	15.790	45,2%	99.448	190.795	189.479	52,5%
Huur containers	1.471	1.689	1.688	87,2%	17.654	19.023	20.250	87,2%
Tel.,el.,water	2.804	2.837	3.375	83,1%	37.437	38.316	40.500	92,4%
Onderhoud	2.153	4.928	9.917	21,7%	91.840	76.260	119.000	77,2%
Exploitatie	0	0	333	0,0%	0	0	4.000	0,0%
Diversen	3.244	949	3.333	97,3%	25.631	28.846	40.000	64,1%
Dividenden	4.867	8.715	5.075	95,9%	33.833	143.421	60.894	55,6%
Opbrengst kmo's	-968	-3.764	-5.000	19,4%	-18.046	-35.743	-60.000	30,1%
Opbrengst brb.fr.	-17.361	-5.538	-3.333	520,8%	-168.037	-53.989	-40.000	420,1%
KGA ophaling	3.993	4.707	5.624	71,0%	56.774	66.927	67.492	84,1%
Totaal	115.520	152.203	154.811	74,6%	1.464.578	1.817.784	1.857.728	78,8%

Bedrijfstak 3:

Verwerkingskosten

Brandbaar	4.946	5.119	6.408	77,2%	71.156	76.955	125.675	56,6%
Papier/karton	-8.874	-11.491	-5.965	148,8%	-160.612	-191.836	-117.000	137,3%
Brandb bedrijven	629	1.182	583	108,0%	4.208	6.666	11.425	36,8%
Glas	249	1.089	888	28,0%	8.940	12.837	17.424	51,3%
Asbest + Inliners	3.685	8.744	2.747	134,2%	40.018	54.739	53.875	74,3%
Bouw&Sloop + inert	8.676	25.966	12.338	70,3%	133.811	285.458	242.000	55,3%
Tuinafval	16.309	18.231	16.287	100,1%	249.734	270.897	319.440	78,2%
Metaal	-3.938	-4.503	-4.895	80,5%	-86.751	-98.630	-96.000	90,4%
Hout	6.335	9.552	4.257	148,8%	71.298	102.406	83.490	85,4%
Recupel en andere	-32.706	-9.461	-6.579	497,1%	-134.510	-151.036	-129.040	104,2%
Transportkst overslag	30.917	49.386	31.789	97,3%	457.029	598.764	623.494	73,3%
Dividenden transport	5.720	9.136	4.466	128,1%	81.072	110.771	87.598	92,6%
KGA verwerking	8.499	13.331	9.117	93,2%	148.388	180.577	178.814	83,0%

Totaal

	40.444	116.282	71.440	56,6%	883.780	1.258.569	1.401.195	63,1%
--	--------	---------	--------	-------	---------	-----------	-----------	-------

Groot-totaal

	155.965	268.486	226.250	68,9%	2.348.359	3.076.353	3.258.923	72,1%
--	---------	---------	---------	-------	-----------	-----------	-----------	-------

MAANDRAPPORT

Maand				Cumul			
Actual	jaar-1	Budget	%budg	Actual	jaar-1	Budget	%budg

Financiële cijfers**Overhead**

Wedden	20.710	20.821	23.813	87%	244.770	239.844	285.750	86%
Bedrijfsrevisor	0	0	333	0%	4.009	4.006	4.000	100%
Bestuurdersverg.	9.445	17.906	8.333	113%	91.971	91.246	100.000	92%
Drukwerk,sensibilisering	2.415	17.120	9.167	26%	36.758	76.077	110.000	33%
Post,tel	10.311	14.656	3.333	309%	31.864	38.179	40.000	80%
Ond.kantoor.,verz.	30	960	1.000	3%	5.752	8.743	12.000	48%
Docum,lidgeden	0	56	1.917	0%	11.816	14.640	23.000	51%
Reg.kst,weddecen.	2.106	2.409	542	389%	7.791	7.679	6.500	120%
Receptiek.	1.403	1.695	1.250	112%	14.466	11.495	15.000	96%
Kantoorben.	1.051	1.487	1.833	57%	19.584	20.674	22.000	89%
Huisvesting	3.319	2.938	4.500	74%	31.810	44.077	54.000	59%
Rein.mat,div.	1.449	44	1.167	124%	10.257	10.752	14.000	73%
Adv.&studiekosten	550	2.232	833	66%	1.102	2.607	10.000	11%
Werkkledij	375	572	2.083	18%	11.634	10.858	25.000	47%
Kst hakselaar + ondh dtk	5.890	3.991	2.500	236%	22.277	14.383	30.000	74%
voorafbet.bel/fin.kst	125.000	143.282	0		148.348	274.550	0	
Ecowest mgt team	25.577	25.209	28.206	91%	304.577	302.514	338.476	90%
kost recipiënten	5.812	-3.790	250	2325%	331	23.597	3.000	11%
Fost plus bijdrage								
Dividend	10.374	10.231	12.769	81%	100.237	109.795	153.224	65%
Totaal	225.818	261.818	103.829	217%	1.099.351	1.305.716	1.245.950	88%

Algemene kosten en opbrengsten

Inkomsten Fostplus	-109.581	-90.590	-99.765	110%	-1.186.665	-1.158.027	-1.197.185	99%
Andere inkomsten	-3.069	-1.769	-6.667	46%	-150.082	-108.822	-80.000	188%
Afschrijvingen	7.902	7.952	8.965	88%	94.889	93.406	107.580	88%
Financ. Opbrengsten	-135	-91	0		-5.279	-5.036	0	
Andere uitz. Opbr.	0	0	0		0	0	0	
Totaal	-104.748	-84.407	-97.467	107%	-1.241.858	-1.173.442	-1.169.605	106%

Kostenevolutie (totaal) 1990-2014

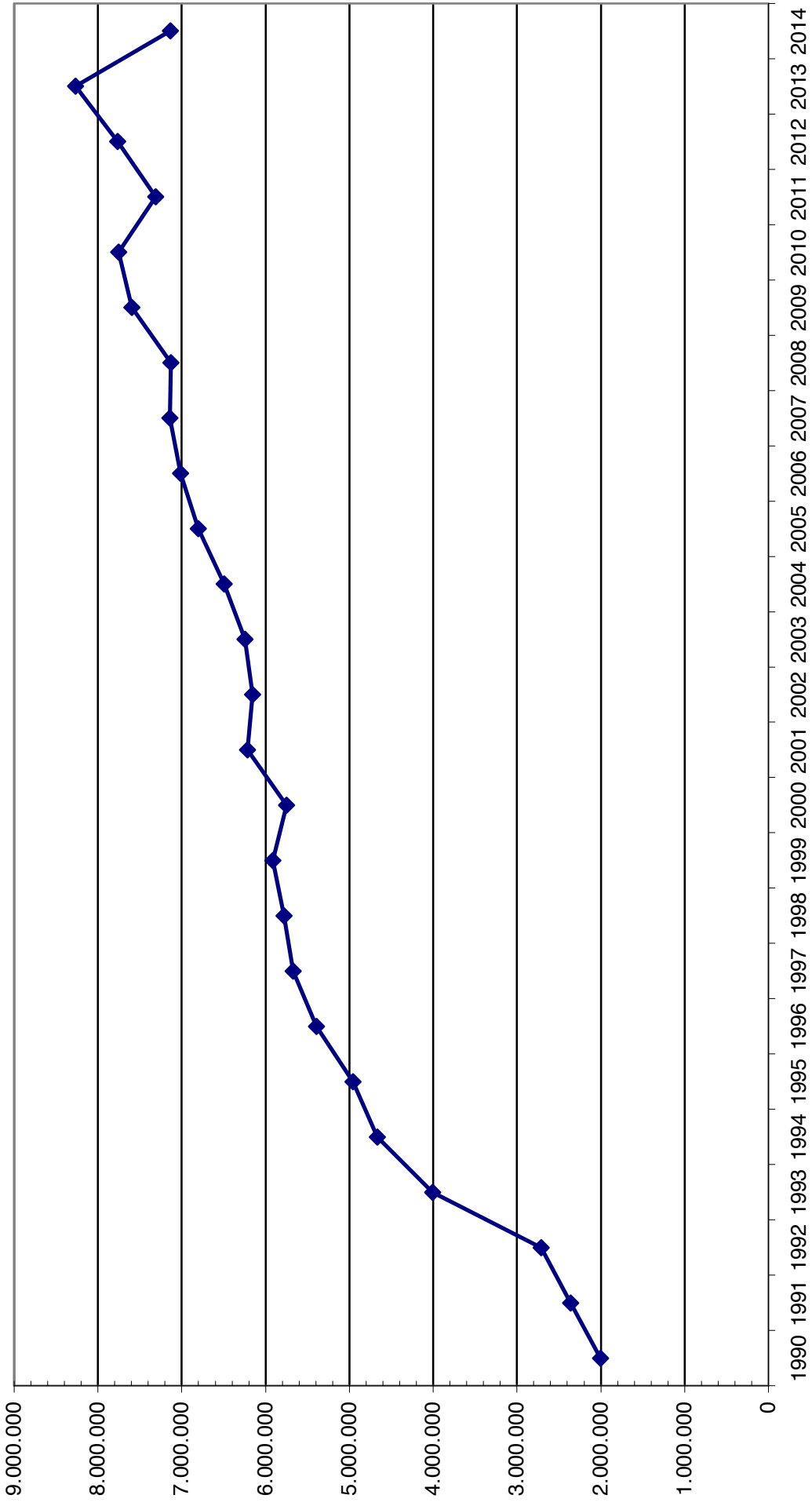

VIII. VERSLAG VAN DE COMMISSARIS-REVISOR

MARTIN DERYCKE
BEDRIJFSREVISOR
Snepestraat 1A
8860 LENDELEDE

**VERSLAG VAN DE COMMISSARIS AAN DE ALGEMENE VERGADERING
VAN DE " INTERGEMEENTELIJKE VERENIGING VOOR DUURZAAM
MILIEUBEHEER IN IZEGEM EN OMMELAND " AFGEKORT : "I.V.I.O."
LODEWIJK DE RAETLAAN 12 8870 IZEGEM
OVER DE JAARREKENING OVER HET BOEKJAAR
AFGESLOTEN OP 31.12.2014**

Overeenkomstig de wettelijke en statutaire bepalingen, brengen wij u verslag uit in het kader van ons mandaat van commissaris. Dit verslag omvat ons oordeel over de jaarrekening en tevens de vereiste bijkomende verklaringen. De jaarrekening bevat de balans op 31 december 2014 en de resultatenrekening voor het boekjaar afgesloten op die datum en de toelichting.

Verslag over de jaarrekening - Oordeel zonder voorbehoud

Wij hebben de controle uitgevoerd van de jaarrekening van de "Intergemeentelijke vereniging voor duurzaam milieubeheer in Izegem en ommeland" over het boekjaar afgesloten op 31 december 2014, opgesteld op grond van het in België van toepassing zijnde boekhoudkundig referentiestelsel, met een balanstotaal van € 6.637.083,82 en waarvan de resultatenrekening afsluit met een winst van het boekjaar van € 1.197.967,39.

Verantwoordelijkheid van het bestuursorgaan voor het opstellen van de jaarrekening

Het bestuursorgaan is verantwoordelijk voor het opstellen van de jaarrekening die een getrouw beeld geeft in overeenstemming met het in België van toepassing zijnde boekhoudkundig referentiestelsel, alsook voor het implementeren van de interne beheersing die het bestuursorgaan noodzakelijk acht voor het opstellen van de jaarrekening die geen afwijking van materieel belang bevat die het gevolg is van fraude of van fouten.

Verantwoordelijkheid van de commissaris

Het is onze verantwoordelijkheid een oordeel over deze jaarrekening tot uitdrukking te brengen op basis van onze controle. Wij hebben onze controle volgens de internationale controlestandaarden (ISA's) uitgevoerd. Die standaarden vereisen dat wij aan de

deontologische vereisten voldoen alsook de controle plannen en uitvoeren teneinde een redelijke mate van zekerheid te verkrijgen dat de jaarrekening geen afwijkingen van materieel belang bevat.

Een controle omvat werkzaamheden ter verkrijging van controle-informatie over de in de jaarrekening opgenomen bedragen en toelichtingen. De geselecteerde werkzaamheden zijn afhankelijk van de beoordeling door de commissaris, met inbegrip van diens inschatting van de risico's van een afwijking van materieel belang in de jaarrekening als gevolg van fraude of van fouten. Bij het maken van die risico-inschatting neemt de commissaris de interne beheersing van de entiteit in aanmerking die relevant is voor het opstellen door de entiteit van de jaarrekening die een getrouw beeld geeft, teneinde controlewerkzaamheden op te zetten die in de gegeven omstandigheden geschikt zijn, maar die niet gericht zijn op het geven van een oordeel over de effectiviteit van de interne beheersing van de entiteit.

Een controle omvat tevens een evaluatie van de geschiktheid van de gehanteerde waarderingsregels en van de redelijkheid van de door het bestuursorgaan gemaakte schattingen, alsmede een evaluatie van de presentatie van de jaarrekening als geheel.

Wij hebben van het bestuursorgaan en van de aangestelden van de entiteit de voor onze controle vereiste ophelderingen en inlichtingen verkregen.

Wij zijn van mening dat de door ons verkregen controle-informatie voldoende en geschikt is om daarop ons oordeel te baseren.

Oordeel zonder voorbehoud

Naar ons oordeel geeft de jaarrekening een getrouw beeld van het vermogen en de financiële toestand van de "Intergemeentelijke vereniging voor duurzaam milieubeheer in Izegem en ommeland" per 31 december 2014 alsook van haar resultaten over het boekjaar dat op die datum is afgesloten, in overeenstemming met het in België van toepassing zijnde boekhoudkundig referentiestelsel.

Verslag betreffende overige door wet- en regelgeving gestelde eisen

Het bestuursorgaan is verantwoordelijk voor het opstellen en de inhoud van het jaarverslag, het naleven van de wettelijke en bestuursrechtelijke voorschriften die van toepassing zijn op het voeren van de boekhouding, alsook voor het naleven van het Wetboek van vennootschappen en van de statuten van de vennootschap.

In het kader van ons mandaat en overeenkomstig de Belgische bijkomende norm bij de in België van toepassing zijnde internationale auditstandaarden (ISA's), is het onze verantwoordelijkheid om, in alle van materieel belang zijnde opzichten, de naleving van bepaalde wettelijke en reglementaire verplichtingen na te gaan. Op grond hiervan doen

wij de volgende bijkomende verklaringen die niet van aard zijn om de draagwijdte van ons oordeel over de jaarrekening te wijzigen:

- Het jaarverslag behandelt de door de wet vereiste inlichtingen, stemt overeen met de jaarrekening en bevat geen van materieel belang zijnde inconsistenties ten aanzien van de informatie waarover wij beschikken in het kader van onze opdracht.
- Onverminderd formele aspecten van ondergeschikt belang, werd de boekhouding gevoerd in overeenstemming met de in België van toepassing zijnde wettelijke en bestuursrechtelijke voorschriften.
- De resultaatverwerking, die aan de algemene vergadering wordt voorgesteld, stemt overeen met de wettelijke en statutaire bepalingen.
- Wij dienen u geen verrichtingen of beslissingen mede te delen die in overtreding met de statuten of het Wetboek van vennootschappen zijn gedaan of genomen.
- Tijdens het boekjaar werd een interimdividend uitgekeerd waarover wij het hierbij gevoegd verslag hebben opgesteld, overeenkomstig de wettelijke vereisten.

Lendelede,

Martin DERYCKE
Commissaris

A handwritten signature in black ink, consisting of a large, stylized 'M' and 'D' intertwined, with a horizontal line crossing through the middle.

IX. TOELICHTING BIJ DE JAARREKENING 2014

Alle bedragen zijn in EUR.

ACTIVA

De totale activa bedragen 6.637K EUR

De belangrijkste posten zijn de liquiditeiten en beleggingen (1.584 K EUR), handelsvorderingen (859 K EUR), de voorschotten retributies (749 K EUR) en de vaste activa (3.117 K EUR).

VASTE ACTIVA

De vaste activabestaaan vooral uit de materiële vaste activa (3.116 K EUR). Deze activa worden voornamelijk gevormd door het nieuwe gebouw (757 K EUR) en de terreinen (403 K EUR), gebouwen en installaties op de recyclageparken (1.657 K EUR) en door afzetcontainers (267 KEUR). Deze post is met 335 K EUR gedaald t.o.v. vorig jaar (vooral afschrijvingen).

VORDERINGEN OP MEER DAN EEN JAAR

Deze vordering heeft betrekking op een voorschot aan retributies reeds uitgekeerd aan de gemeenten. Dit werd in belangrijke mate verhoogd in 2008 en bedraagt nu 749 KEUR.

VOORRADEN

De voorraad van 173 K EUR bestaat uit huisvuilzakken, PMD-zakken en compostvaten.

VORDERINGEN OP TEN HOOGSTE EEN JAAR

Deze post bestaat uit de volgende elementen:

✓ vorderingen op deelnemers-gemeenten :	68 K EUR
✓ vorderingen op andere debiteuren	495 K EUR
✓ handelaars zakken	296 K EUR
✓ te ontvangen subsidies	24 K EUR
✓ terug te vorderen BTW	81 K EUR
✓ overige vorderingen	46 K EUR

Totaal

1.010 K EUR

GELDBELEGGINGEN EN LIQUIDE MIDDELEN

Deze post (1.584 K EUR) bestaat uit korte termijn beleggingen van 813 K EUR en liquiditeiten van 770 K EUR.

PASSIVA

20 % van het totaal vermogen wordt gevormd door het eigen vermogen. Dit is een drastische daling van de solvabiliteitsratio en is vooral het gevolg van de kapitaalvermindering in 2014 en de uitkering van reserves naar aanleiding van de overgang van rechtspersonenbelasting naar vennootschapsbelasting vanaf boekjaar 2015.

EIGEN VERMOGEN

Na de winstverdeling is het eigen vermogen 1.304 K EUR
Het eigen vermogen is als volgt opgesplitst:

✓ kapitaal van de publieke vennoten:	661 K EUR
✓ kapitaal van de privé vennoot:	90 K EUR
✓ uitgifte premies:	8 K EUR
✓ herwaarderingsmeerwaarden:	46 K EUR
✓ wettelijke reserve:	69 K EUR
✓ kapitaalsubsidies:	430 K EUR
Totaal:	1.304 K EUR

SCHULDEN OP TEN HOOGSTE EEN JAAR

De schulden op ten hoogste één jaar bestaan uit 5.333 K EUR en zijn als volgt samengesteld:

✓ leveranciers en te ontvangen facturen:	903 K EUR
✓ verkoop zakken:	1.248 K EUR
✓ dividenden en zitpenningen:	2.181K EUR
✓ sociale en fiscale schulden:	523 K EUR
✓ teruggave gemeenten en retributies:	478 K EUR
Totaal:	5.333 K EUR

RESULTATENREKENING

De resultatenrekening wordt, na eliminatie van de opbrengsten en kosten m.b.t. de gesubsidieerde lening, samenvattend als volgt voorgesteld:

Opbrengsten (in K EUR)	
Bijdragen deelnemers-gemeenten: 75%	8.274
Opbrengst FOST Plus	1.187
Opbrengst Recupel	61
Aanrekening aan burgers op de parken	168
KMO recyclageparken	18
Andere opbrengsten	234
Opbrengsten afvalfracties	1.041
Financiële opbrengsten	69
Totaal	11.052
Kosten (in K EUR)	
Aankopen handelsgoederen	232
Kosten ophaling, overslag en verwerking (61)	6.706
Andere kosten	558
Lonen en wedden (incl. bestuurdersvergoedingen)	1.262
Afschrijvingen	373
Andere bedrijfskosten en fin. kosten	52
Belastingen	671
Totaal	9.854
Terugname reserves	1.376
Resultaat van het boekjaar:	2.574

De verwerkingskosten zijn ca. 50% van de 61-reeks kosten; de andere helft bestaat uit ophaal-, overslag- en transportkosten.

X. JAARREKENING

Nr. 0213.897.173

VOL 2.1

BALANS NA WINSTVERDELING

	Toel.	Codes	Boekjaar	Vorig boekjaar
ACTIVA				
VASTE ACTIVA		20/28	<u>3.117.257,12</u>	<u>3.452.241,03</u>
Oprichtingskosten	5.1	20		
Immateriële vaste activa	5.2	21		
Materiële vaste activa	5.3	22/27	3.115.769,76	3.450.753,67
Terreinen en gebouwen		22	2.409.654,40	2.627.950,83
Installaties, machines en uitrusting		23	432.613,63	485.112,60
Meubilair en rollend materieel		24	273.501,73	337.690,24
Leasing en soortgelijke rechten		25		
Overige materiële vaste activa		26		
Activa in aanbouw en vooruitbetalingen		27		
	5.4/			
Financiële vaste activa	5.5.1	28	1.487,36	1.487,36
Verbonden ondernemingen	5.14	280/1		
Deelnemingen		280		
Vorderingen		281		
Ondernemingen waarmee een deelnemingsverhouding bestaat	5.14	282/3	1.487,36	1.487,36
Deelnemingen		282	1.487,36	1.487,36
Vorderingen		283		
Andere financiële vaste activa		284/8		
Aandelen		284		
Vorderingen en borgtochten in contanten		285/8		
VLOTTENDE ACTIVA		29/58	<u>3.519.826,70</u>	<u>4.120.326,19</u>
Vorderingen op meer dan één jaar		29	748.587,48	748.587,48
Handelsvorderingen		290		
Overige vorderingen		291	748.587,48	748.587,48
Voorraden en bestellingen in uitvoering		3	173.133,45	159.660,62
Voorraden		30/36	173.133,45	159.660,62
Grond- en hulpstoffen		30/31		
Goederen in bewerking		32		
Gereed product		33		
Handelsgoederen		34	173.133,45	159.660,62
Onroerende goederen bestemd voor verkoop		35		
Vooruitbetalingen		36		
Bestellingen in uitvoering		37		
Vorderingen op ten hoogste één jaar		40/41	1.009.502,80	1.426.461,90
Handelsvorderingen		40	859.069,34	1.381.067,78
Overige vorderingen		41	150.433,46	45.394,12
Geldbeleggingen	5.5.1/ 5.6	50/53	813.739,49	808.759,58
Eigen aandelen		50	270,00	
Overige beleggingen		51/53	813.469,49	808.759,58
Liquide middelen		54/58	770.887,11	970.631,30
Overlopende rekeningen	5.6	490/1	3.976,37	6.225,31
TOTAAL DER ACTIVA		20/58	<u>6.637.083,82</u>	<u>7.572.567,22</u>

PASSIVA	Toel.	Codes	Boekjaar	Vorig boekjaar
EIGEN VERMOGEN		10/15	<u>1.303.977,09</u>	<u>3.764.545,45</u>
Kapitaal	5.7	10	751.200,00	1.675.000,00
Geplaatst kapitaal		100	751.200,00	1.675.000,00
Niet-opgevraagd kapitaal		101		
Uitgiftepremies		11	8.221,27	8.221,27
Herwaarderingsmeerwaarden		12	45.601,19	46.080,46
Reserves		13	69.390,00	1.543.490,52
Wettelijke reserve		130	69.120,00	167.500,00
Onbeschikbare reserves		131	270,00	1.038.251,20
Voor eigen aandelen		1310	270,00	
Andere		1311		1.038.251,20
Belastingvrije reserves		132		
Beschikbare reserves		133		337.739,32
Overgedragen winst (verlies) (+)/(-)		14		
Kapitaalsubsidies		15	429.564,63	491.753,20
Voorschot aan de vennoten op de verdeling van het netto-actief		19		
VOORZIENINGEN EN UITGESTELDE BELASTINGEN		16		
Voorzieningen voor risico's en kosten		160/5		
Pensioenen en soortgelijke verplichtingen		160		
Belastingen		161		
Grote herstellings- en onderhoudswerken		162		
Overige risico's en kosten	5.8	163/5		
Uitgestelde belastingen		168		
SCHULDEN		17/49	<u>5.333.106,73</u>	<u>3.808.021,77</u>
Schulden op meer dan één jaar	5.9	17		
Financiële schulden		170/4		
Achtergestelde leningen		170		
Niet-achtergestelde obligatieleningen		171		
Leasingschulden en soortgelijke schulden		172		
Kredietinstellingen		173		
Overige leningen		174		
Handelsschulden		175		
Leveranciers		1750		
Te betalen wissels		1751		
Ontvangen vooruitbetalingen op bestellingen		176		
Overige schulden		178/9		
Schulden op ten hoogste één jaar		42/48	5.333.106,73	3.808.021,77
Schulden op meer dan één jaar die binnen het jaar vervallen	5.9	42		
Financiële schulden		43		
Kredietinstellingen		430/8		
Overige leningen		439		
Handelsschulden		44	2.628.756,85	3.473.320,85
Leveranciers		440/4	2.628.756,85	3.473.320,85
Te betalen wissels		441		
Ontvangen vooruitbetalingen op bestellingen		46		
Schulden met betrekking tot belastingen, bezoldigingen en sociale lasten	5.9	45	523.154,56	98.898,65
Belastingen		450/3	451.563,51	31.738,46
Bezoldigingen en sociale lasten		454/9	71.591,05	67.160,19
Overige schulden		47/48	2.181.195,32	235.802,27
Overlopende rekeningen	5.9	492/3		
TOTAAL DER PASSIVA		10/49	<u>6.637.083,82</u>	<u>7.572.567,22</u>

RESULTATENREKENING

	Toel.	Codes	Boekjaar	Vorig boekjaar
Bedrijfsopbrengsten		70/74	10.982.929,92	10.806.197,79
Omzet	5.10	70	2.491.048,82	2.408.120,92
Voorraad goederen in bewerking en gereed product en bestellingen in uitvoering: toename (afname)(+)/(-)		71		
Geproduceerde vaste activa		72		
Andere bedrijfsopbrengsten	5.10	74	8.491.881,10	8.398.076,87
Bedrijfskosten		60/64	9.182.117,96	10.023.177,00
Handelsgoederen, grond- en hulpstoffen		60	231.839,90	315.918,80
Aankopen		600/8	296.724,96	370.397,27
Voorraad: afname (toename)(+)/(-)		609	-64.885,06	-54.478,47
Diensten en diverse goederen		61	7.263.611,91	8.117.966,56
Bezoldigingen, sociale lasten en pensioenen(+)/(-)	5.10	62	1.262.108,30	1.211.704,32
Afschrijvingen en waardeverminderingen op oprichtingskosten, op immateriële en materiële vaste activa		630	373.156,52	375.746,21
Waardeverminderingen op voorraden, bestellingen in uitvoering en handelsvorderingen: toevoegingen (terugnemingen)(+)/(-)		631/4		
Voorzieningen voor risico's en kosten: toevoegingen (bestedingen en terugnemingen)(+)/(-)	5.10	635/7		
Andere bedrijfskosten	5.10	640/8	51.401,33	1.841,11
Als herstructureringskosten geactiveerde bedrijfskosten	(-)	649		
Bedrijfswinst (Bedrijfsverlies)(+)/(-)		9901	1.800.811,96	783.020,79
Financiële opbrengsten		75	69.239,29	69.575,84
Opbrengsten uit financiële vaste activa		750	12,50	197,49
Opbrengsten uit vlottende activa		751	7.038,22	6.714,47
Andere financiële opbrengsten	5.11	752/9	62.188,57	62.663,88
Financiële kosten	5.11	65	499,25	417,83
Kosten van schulden		650		
Waardeverminderingen op vlottende activa andere dan voorraden, bestellingen in uitvoering en handelsvorderingen: toevoegingen (terugneming)(+)/(-)		651		
Andere financiële kosten		652/9	499,25	417,83
Winst (Verlies) uit de gewone bedrijfsuitoefening voor belasting(+)/(-)		9902	1.869.552,00	852.178,80

	Toel.	Codes	Boekjaar	Vorig boekjaar
Uitzonderlijke opbrengsten		76		
Terugneming van afschrijvingen en van waardeverminderingen op immateriële en materiële vaste activa		760		
Terugneming van waardeverminderingen op financiële vaste activa		761		
Terugneming van voorzieningen voor uitzonderlijke risico's en kosten		762		
Meerwaarde bij de realisatie van vaste activa		763		
Andere uitzonderlijke opbrengsten		764/9		
Uitzonderlijke kosten		66		
Uitzonderlijke afschrijvingen en waardeverminderingen op oprichtingskosten, op immateriële en materiële vaste activa		660		
Waardeverminderingen op financiële vaste activa		661		
Voorzieningen voor uitzonderlijke risico's en kosten				
Toevoegingen (bestedingen)		662		
(+)/(-)				
Minderwaarden bij de realisatie van vaste activa		663		
Andere uitzonderlijke kosten	5.11	664/8		
Als herstructureringskosten geactiveerde uitzonderlijke kosten		669		
(-)				
Winst (Verlies) van het boekjaar voor belasting		9903	1.869.552,00	852.178,80
(+)/(-)				
Onttrekkingen aan de uitgestelde belastingen		780		
Overboeking naar de uitgestelde belastingen		680		
Belastingen op het resultaat	5.12	67/77	671.584,61	79.032,41
(+)/(-)				
Belastingen		670/3	671.584,61	163.417,09
Regularisering van belastingen en terugneming van voorzieningen voor belastingen		77		84.384,68
Winst (Verlies) van het boekjaar		9904	1.197.967,39	773.146,39
(+)/(-)				
Onttrekking aan de belastingvrije reserves		789		
Overboeking naar de belastingvrije reserves		689		
Te bestemmen winst (verlies) van het boekjaar		9905	1.197.967,39	773.146,39
(+)/(-)				

RESULTAATVERWERKING

	Codes	Boekjaar	Vorig boekjaar
Te bestemmen winst (verlies) (+)/(-	9906	1.197.967,39	773.146,39
Te bestemmen winst (verlies) van het boekjaar (+)/(-	(9905)	1.197.967,39	773.146,39
Overgedragen winst (verlies) van het vorige boekjaar (+)/(-	14P		
Ottrekking aan het eigen vermogen	791/2	1.381.478,45	
aan het kapitaal en aan de uitgiftepremies	791		
aan de reserves	792	1.381.478,45	
Toevoeging aan het eigen vermogen	691/2	5.278,66	145.035,84
aan het kapitaal en aan de uitgiftepremies	691		
aan de wettelijke reserves	6920		
aan de overige reserves	6921	5.278,66	145.035,84
Over te dragen winst (verlies) (+)/(-	(14)		
Tussenkost van de vennoten in het verlies	794		
Uit te keren winst	694/6	2.574.167,18	628.110,55
Vergoeding van het kapitaal	694	2.574.167,18	628.110,55
Bestuurders of zaakvoerders	695		
Andere rechthebbenden	696		

STAAT VAN DE MATERIËLE VASTE ACTIVA

	Codes	Boekjaar	Vorig boekjaar
TERREINEN EN GEBOUWEN			
Aanschaffingswaarde per einde van het boekjaar	8191P	xxxxxxxxxxxxxxxx	5.194.460,43
Mutaties tijdens het boekjaar			
Aanschaffingen, met inbegrip van de geproduceerde vaste activa	8161		
Overdrachten en buitengebruikstellingen	8171		
Overboeking van een post naar een andere(+)/(-)	8181		
Aanschaffingswaarde per einde van het boekjaar	8191	5.194.460,43	
Meerwaarde per einde van het boekjaar	8251P	xxxxxxxxxxxxxxxx	75.063,83
Mutaties tijdens het boekjaar			
Geboekt	8211		
Verworven van derden	8221		
Afgeboekt	8231		
Overgeboekt van een post naar een andere(+)/(-)	8241		
Meerwaarde per einde van het boekjaar	8251	75.063,83	
Afschrijvingen en waardeverminderingen per einde van het boekjaar	8321P	xxxxxxxxxxxxxxxx	2.641.573,43
Mutaties tijdens het boekjaar			
Geboekt	8271	218.296,43	
Teruggenomen	8281		
Verworven van derden	8291		
Afgeboekt na overdrachten en buitengebruikstellingen	8301		
Overgeboekt van een post naar een andere(+)/(-)	8311		
Afschrijvingen en waardeverminderingen per einde van het boekjaar	8321	2.859.869,86	
NETTOBOEKWAARDE PER EINDE VAN HET BOEKJAAR	(22)	2.409.654,40	

	Codes	Boekjaar	Vorig boekjaar
INSTALLATIES, MACHINES EN UITRUSTING			
Aanschaffingswaarde per einde van het boekjaar	8192P	xxxxxxxxxxxxxxxx	1.143.317,05
Mutaties tijdens het boekjaar			
Aanschaffingen, met inbegrip van de geproduceerde vaste activa	8162	38.172,61	
Overdrachten en buitengebruikstellingen	8172	6.473,99	
Overboeking van een post naar een andere(+)/(-)	8182		
Aanschaffingswaarde per einde van het boekjaar	8192	1.175.015,67	
Meerwaarde per einde van het boekjaar	8252P	xxxxxxxxxxxxxxxx	10.557,94
Mutaties tijdens het boekjaar			
Geboekt	8212		
Verworven van derden	8222		
Afgeboekt	8232		
Overgeboekt van een post naar een andere(+)/(-)	8242		
Meerwaarde per einde van het boekjaar	8252	10.557,94	
Afschrijvingen en waardeverminderingen per einde van het boekjaar	8322P	xxxxxxxxxxxxxxxx	668.762,39
Mutaties tijdens het boekjaar			
Geboekt	8272	90.671,58	
Teruggenomen	8282		
Verworven van derden	8292		
Afgeboekt na overdrachten en buitengebruikstellingen	8302	6.473,99	
Overgeboekt van een post naar een andere(+)/(-)	8312		
Afschrijvingen en waardeverminderingen per einde van het boekjaar	8322	752.959,98	
NETTOBOEKWAARDE PER EINDE VAN HET BOEKJAAR	(23)	<u>432.613,63</u>	

	Codes	Boekjaar	Vorig boekjaar
MEUBILAIR EN ROLLEND MATERIEEL			
Aanschaffingswaarde per einde van het boekjaar	8193P	xxxxxxxxxxxxxx	1.190.592,76
Mutaties tijdens het boekjaar			
Aanschaffingen, met inbegrip van de geproduceerde vaste activa	8163		
Overdrachten en buitengebruikstellingen	8173		
Overboeking van een post naar een andere(+)/(-)	8183		
Aanschaffingswaarde per einde van het boekjaar	8193	1.190.592,76	
Meerwaarde per einde van het boekjaar	8253P	xxxxxxxxxxxxxx	4.564,66
Mutaties tijdens het boekjaar			
Geboekt	8213		
Verworven van derden	8223		
Afgeboekt	8233		
Overgeboekt van een post naar een andere(+)/(-)	8243		
Meerwaarde per einde van het boekjaar.....	8253	4.564,66	
Afschrijvingen en waardeverminderingen per einde van het boekjaar	8323P	xxxxxxxxxxxxxx	857.467,18
Mutaties tijdens het boekjaar			
Geboekt	8273	64.188,51	
Teruggenomen	8283		
Verworven van derden	8293		
Afgeboekt na overdrachten en buitengebruikstellingen	8303		
Overgeboekt van een post naar een andere(+)/(-)	8313		
Afschrijvingen en waardeverminderingen per einde van het boekjaar	8323	921.655,69	
NETTOBOEKWAARDE PER EINDE VAN HET BOEKJAAR	(24)	273.501,73	

	Codes	Boekjaar	Vorig boekjaar
ONDERNEMINGEN MET DEELNEMINGSVERHOUDING - DEELNEMINGEN EN AANDELEN			
Aanschaffingswaarde per einde van het boekjaar	8392P	xxxxxxxxxxxxxxx	1.487,36
Mutaties tijdens het boekjaar			
Aanschaffingen.....	8362		
Overdrachten en buitengebruikstellingen	8372		
Overboeking van een post naar een andere	8382		
.....(+)/(-)			
Aanschaffingswaarde per einde van het boekjaar	8392	1.487,36	
Meerwaarde per einde van het boekjaar	8452P	xxxxxxxxxxxxxxx	
Mutaties tijdens het boekjaar			
Geboekt	8412		
Verworven van derden	8422		
Afgeboekt	8432		
Overgeboekt van een post naar een andere	8442		
.....(+)/(-)			
Meerwaarde per einde van het boekjaar.....	8452		
Waardeverminderingen per einde van het boekjaar.....	8522P	xxxxxxxxxxxxxxx	
Mutaties tijdens het boekjaar			
Geboekt	8472		
Teruggenomen	8482		
Verworven van derden	8492		
Afgeboekt na overdrachten en buitengebruikstellingen	8502		
Overgeboekt van een post naar een andere	8512		
.....(+)/(-)			
Waardeverminderingen per einde van het boekjaar.....	8522		
Niet-opgevraagde bedragen per einde van het boekjaar.....	8552P	xxxxxxxxxxxxxxx	
Mutaties tijdens het boekjaar	8542		
.....(+)/(-)			
Niet-opgevraagde bedragen per einde van het boekjaar.....	8552		
NETTOBOEKWAARDE PER EINDE VAN HET BOEKJAAR	(282)	1.487,36	
ONDERNEMINGEN WAARMEE EEN DEELNEMINGSVERHOUDING BESTAAT - VORDERINGEN			
NETTOBOEKWAARDE PER EINDE VAN HET BOEKJAAR	283P	xxxxxxxxxxxxxxx	
Mutaties tijdens het boekjaar			
Toevoegingen	8582		
Terugbetalingen.....	8592		
Geboekte waardeverminderingen	8602		
Teruggenomen waardeverminderingen	8612		
Wisselkoersverschillen	8622		
.....(+)/(-)			
Overige mutaties	8632		
.....(+)/(-)			
NETTOBOEKWAARDE PER EINDE VAN HET BOEKJAAR.....	(283)		
GECUMULEERDE WAARDEVERMINDERINGEN OP VORDERINGEN PER EINDE BOEKJAAR	8652		

GELDBELEGGINGEN EN OVERLOPENDE REKENINGEN (ACTIVA)

	Codes	Boekjaar	Vorig boekjaar
OVERIGE GELDBELEGGINGEN			
Aandelen	51		
Boekwaarde verhoogd met het niet-opgevraagde bedrag	8681		
Niet-opgevraagd bedrag	8682		
Vastrentende effecten	52		
Vastrentende effecten uitgegeven door kredietinstellingen	8684		
Termijnrekeningen bij kredietinstellingen	53	813.469,49	808.759,58
Met een resterende looptijd of opzegtermijn van			
hoogstens één maand	8686		
meer dan één maand en hoogstens één jaar	8687	813.469,49	808.759,58
meer dan één jaar	8688		
Hierboven niet-opgenomen overige geldbeleggingen	8689		

OVERLOPENDE REKENINGEN

Uitsplitsing van de post 490/1 van de activa indien daaronder een belangrijk bedrag voorkomt.

LONEN STATUTAIREN JANUARI 2015

Boekjaar
3.976,37

STAAT VAN HET KAPITAAL EN DE AANDEELHOUDERSSTRUCTUUR

STAAT VAN HET KAPITAAL

Maatschappelijk kapitaal

Geplaatst kapitaal per einde van het boekjaar.....

Geplaatst kapitaal per einde van het boekjaar.....

Codes	Boekjaar	Vorig boekjaar
100P	XXXXXXXXXXXXXXXXXX	1.675.000,00
(100)	751.200,00	

Wijzigingen tijdens het boekjaar

ARDOOIE

DENTERGEM

INGELMUNSTER

IZEGEM

LEDEGEM

LENDELEDE

MEULEBEKE

OOSTROZEBEKE

PITTEM

RUISELEDE

TIELT

ECOWEST

Samenstelling van het kapitaal

Soorten aandelen

Materiële aandelen

Immateriële aandelen

Materiële aandelen derden

Immateriële aandelen privé

Materiële aandelen privé

Aandelen op naam.....

Aandelen aan toonder en/of gedematerialiseerde aandelen.....

Codes	Bedragen	Aantal aandelen
	-80.950,00	-3.238
	-63.775,00	-2.551
	-88.425,00	-3.537
	-220.100,00	-8.804
	-77.650,00	-3.106
	-45.400,00	-1.816
	-90.375,00	-3.615
	-59.600,00	-2.384
	-54.250,00	-2.170
	-42.025,00	-1.681
	-161.250,00	-6.450
	60.000,00	24.020
	656.550,00	26.262
	3.300,00	132
	1.750,00	70
	29.600,00	1.184
	60.000,00	2.400
8702	XXXXXXXXXXXXXXXXXX	
8703	XXXXXXXXXXXXXXXXXX	

Niet-gestort kapitaal

Niet-opgevraagd kapitaal

Opgevraagd, niet-gestort kapitaal

Aandeelhouders die nog moeten volstorten

Codes	Niet-opgevraagd bedrag	Opgevraagd, niet-gestort bedrag
(101)		XXXXXXXXXXXXXXXXXX
8712	XXXXXXXXXXXXXXXXXX	

STAAT VAN HET KAPITAAL EN DE AANDEELHOUDERSSTRUCTUUR

	Codes	Boekjaar
Eigen aandelen		
Gehouden door de vennootschap zelf		
Kapitaalbedrag	8721	270,00
Aantal aandelen	8722	10
Gehouden door haar dochters		
Kapitaalbedrag	8731	
Aantal aandelen	8732	
Verplichtingen tot uitgifte van aandelen		
Als gevolg van de uitoefening van CONVERSIERECHTEN		
Bedrag van de lopende converteerbare leningen	8740	
Bedrag van het te plaatsen kapitaal	8741	
Maximum aantal uit te geven aandelen	8742	
Als gevolg van de uitoefening van INSCHRIJVINGSRECHTEN		
Aantal inschrijvingsrechten in omloop	8745	
Bedrag van het te plaatsen kapitaal	8746	
Maximum aantal uit te geven aandelen	8747	
Toegestaan, niet-geplaatst kapitaal	8751	

	Codes	Boekjaar
Aandelen buiten kapitaal		
Verdeling		
Aantal aandelen	8761	
Daaraan verbonden stemrecht	8762	
Uitsplitsing van de aandeelhouders		
Aantal aandelen gehouden door de vennootschap zelf	8771	
Aantal aandelen gehouden door haar dochters	8781	

STAAT VAN DE SCHULDEN EN OVERLOPENDE REKENINGEN (PASSIVA)

UITSPLITSING VAN DE SCHULDEN MET EEN OORSPRONKELIJKE LOOPTIJD VAN MEER DAN EEN JAAR, NAARGELANG HUN RESTERENDE LOOPTIJD

Schulden op meer dan één jaar die binnen het jaar vervallen

	Codes	Boekjaar
Financiële schulden	8801	
Achtergestelde leningen	8811	
Niet-achtergestelde obligatieleningen	8821	
Leasingschulden en soortgelijke schulden	8831	
Kredietinstellingen	8841	
Overige leningen	8851	
Handelsschulden	8861	
Leveranciers	8871	
Te betalen wissels	8881	
Ontvangen vooruitbetalingen op bestellingen	8891	
Overige schulden	8901	
Totaal der schulden op meer dan één jaar die binnen het jaar vervallen.....	(42)	

Schulden met een resterende looptijd van meer dan één jaar doch hoogstens 5 jaar

Financiële schulden	8802	
Achtergestelde leningen	8812	
Niet-achtergestelde obligatieleningen	8822	
Leasingschulden en soortgelijke schulden	8832	
Kredietinstellingen	8842	
Overige leningen	8852	
Handelsschulden	8862	
Leveranciers	8872	
Te betalen wissels	8882	
Ontvangen vooruitbetalingen op bestellingen	8892	
Overige schulden	8902	
Totaal der schulden met een resterende looptijd van meer dan één jaar doch hoogstens 5 jaar	8912	

Schulden met een resterende looptijd van meer dan 5 jaar

Financiële schulden	8803	
Achtergestelde leningen	8813	
Niet-achtergestelde obligatieleningen	8823	
Leasingschulden en soortgelijke schulden	8833	
Kredietinstellingen	8843	
Overige leningen	8853	
Handelsschulden	8863	
Leveranciers	8873	
Te betalen wissels	8883	
Ontvangen vooruitbetalingen op bestellingen	8893	
Overige schulden	8903	
Totaal der schulden met een resterende looptijd van meer dan 5 jaar.....	8913	

GEWAARBORGDE SCHULDEN (begrepen in de posten 17 en 42/48 van de passiva)**Door Belgische overheidsinstellingen gewaarborgde schulden**

	Codes	Boekjaar
Financiële schulden	8921	
Achtergestelde leningen	8931	
Niet-achtergestelde obligatieleningen	8941	
Leasingschulden en soortgelijke schulden	8951	
Kredietinstellingen	8961	
Overige leningen	8971	
Handelsschulden	8981	
Leveranciers	8991	
Te betalen wissels	9001	
Ontvangen vooruitbetalingen op bestellingen	9011	
Schulden met betrekking tot bezoldigingen en sociale lasten	9021	
Overige schulden	9051	
Totaal door Belgische overheidsinstellingen gewaarborgde schulden	9061	

Schulden gewaarborgd door zakelijke zekerheden gesteld of onherroepelijk beloofd op activa van de onderneming

Financiële schulden	8922	
Achtergestelde leningen	8932	
Niet-achtergestelde obligatieleningen	8942	
Leasingschulden en soortgelijke schulden	8952	
Kredietinstellingen	8962	
Overige leningen	8972	
Handelsschulden	8982	
Leveranciers	8992	
Te betalen wissels	9002	
Ontvangen vooruitbetalingen op bestellingen	9012	
Schulden met betrekking tot belastingen, bezoldigingen en sociale lasten	9022	
Belastingen.....	9032	
Bezoldigingen en sociale lasten.....	9042	
Overige schulden	9052	
Totaal der schulden gewaarborgd door zakelijke zekerheden gesteld of onherroepelijk beloofd op activa van de onderneming	9062	

SCHULDEN MET BETREKKING TOT BELASTINGEN, BEZOLDIGINGEN EN SOCIALE LASTEN**Belastingen** (post 450/3 van de passiva)

Vervallen belastingschulden	9072	
Niet-vervallen belastingschulden	9073	
Geraamde belastingschulden	450	451.563,51

Bezoldigingen en sociale lasten (post 454/9 van de passiva)

Vervallen schulden ten aanzien van de Rijksdienst voor Sociale Zekerheid	9076	
Andere schulden met betrekking tot bezoldigingen en sociale lasten	9077	71.591,05

BEDRIJFSRESULTATEN**BEDRIJFSOPBRENGSTEN****Netto-omzet**

Uitsplitsing per bedrijfscategorie

Uitsplitsing per geografische markt

Andere bedrijfsopbrengsten

Exploitatiesubsidies en vanwege de overheid ontvangen compenserende bedragen

	Codes	Boekjaar	Vorig boekjaar
BEDRIJFSOPBRENGSTEN			
Netto-omzet			
Uitsplitsing per bedrijfscategorie			
Uitsplitsing per geografische markt			
Andere bedrijfsopbrengsten			
Exploitatiesubsidies en vanwege de overheid ontvangen compenserende bedragen	740	22.954,21	21.426,02
BEDRIJFSKOSTEN			
Werknemers waarvoor de onderneming een DIMONA-verklaring heeft ingediend of die zijn ingeschreven in het algemeen personeelsregister			
Totaal aantal op de afsluitingsdatum	9086	32	31
Gemiddeld personeelsbestand berekend in voltijdse equivalenten	9087	25,9	25,0
Aantal daadwerkelijk gepresteerde uren	9088	37.767	36.059
Personeelskosten			
Bezoldigingen en rechtstreekse sociale voordelen	620	882.108,51	845.179,74
Werkgeversbijdragen voor sociale verzekeringen	621	230.321,32	223.863,77
Werkgeverspremies voor bovenwettelijke verzekeringen	622		
Andere personeelskosten	623	149.678,47	142.660,81
Ouderdoms- en overlevingspensioenen	624		
Vorzieningen voor pensioenen en soortgelijke verplichtingen			
Toevoegingen (bestedingen en terugnemingen) (+)/(-)	635		
Waardeverminderingen			
Op voorraden en bestellingen in uitvoering			
Geboekt	9110		
Teruggenomen	9111		
Op handelsvorderingen			
Geboekt	9112		
Teruggenomen	9113		
Vorzieningen voor risico's en kosten			
Toevoegingen	9115		
Bestedingen en terugnemingen	9116		
Andere bedrijfskosten			
Bedrijfsbelastingen en -taksen	640		849,75
Andere	641/8	51.401,33	991,36
Uitzendkrachten en ter beschikking van de ondernemng gestelde personen			
Totaal aantal op de afsluitingsdatum	9096		
Gemiddeld aantal berekend in voltijdse equivalenten	9097	0,8	23,0
Aantal daadwerkelijk gepresteerde uren	9098	1.165	
Kosten voor de onderneming	617	16.242,87	20.408,30

FINANCIËLE EN UITZONDERLIJKE RESULTATEN**FINANCIËLE RESULTATEN****Andere financiële opbrengsten**

Door de overheid toegekende subsidies, aangerekend op de resultatenrekening

Kapitaalsubsidies

Interestsubsidies

Uitsplitsing van de overige financiële opbrengsten

Afschrijvingen van kosten bij uitgifte van leningen en van disagio**Geactiveerde intercalaire interesten****Waardeverminderingen op vlottende activa**

Geboekt

Teruggenomen

Andere financiële kosten

Bedrag van het disconto ten laste van de onderneming bij de verhandeling van vorderingen

Voorzieningen met financieel karakter

Toevoegingen

Bestedingen en terugnemingen

Uitsplitsing van de overige financiële kosten

Codes	Boekjaar	Vorig boekjaar
9125	62.188,57	62.663,88
9126		
6501		
6503		
6510		
6511		
653		
6560		
6561		

UITZONDERLIJKE RESULTATEN

Uitsplitsing van de andere uitzonderlijke opbrengsten

Uitsplitsing van de andere uitzonderlijke kosten

Boekjaar

BELASTINGEN EN TAKSEN**BELASTINGEN OP HET RESULTAAT**

Belastingen op het resultaat van het boekjaar	9134	671.584,61
Verschuldigde of betaalde belastingen en voorheffingen	9135	1.759,56
Geactiveerde overschotten van betaalde belastingen en voorheffingen	9136	
Geraamde belastingssupplementen	9137	669.825,05
Belastingen op het resultaat van vorige boekjaren	9138	
Verschuldigde of betaalde belastingssupplementen	9139	
Geraamde belastingssupplementen of belastingen waarvoor een voorziening werd gevormd	9140	
Belangrijkste oorzaken van de verschillen tussen de winst voor belastingen, zoals die blijkt uit de jaarrekening, en de geraamde belastbare winst		

Codes	Boekjaar
9134	671.584,61
9135	1.759,56
9136	
9137	669.825,05
9138	
9139	
9140	

Invloed van de uitzonderlijke resultaten op de belastingen op het resultaat van het boekjaar

Bronnen van belastinglatenties

Actieve latenties	9141	
Gecumuleerde fiscale verliezen die aftrekbaar zijn van latere belastbare winsten	9142	
Andere actieve latenties		
Passieve latenties	9144	
Uitsplitsing van de passieve latenties		

Codes	Boekjaar
9141	
9142	
9144	

BELASTINGEN OP DE TOEGEVOEGDE WAARDE EN BELASTINGEN TEN LASTE VAN DERDEN**In rekening gebrachte belasting op de toegevoegde waarde**

Aan de onderneming (aftrekbaar)	9145	436.245,43	318.634,87
Door de onderneming	9146	358.666,39	316.559,51

Ingehouden bedragen ten laste van derden als

Bedrijfsvoorheffing	9147	184.170,44	176.615,93
Roerende voorheffing	9148	1.759,56	1.678,63

Codes	Boekjaar	Vorig boekjaar
9145	436.245,43	318.634,87
9146	358.666,39	316.559,51
9147	184.170,44	176.615,93
9148	1.759,56	1.678,63

BETREKKINGEN MET VERBONDEN ONDERNEMINGEN EN MET ONDERNEMINGEN WAARMEE EEN DEELNEMINGSVERHOUDING BESTAAT

	Codes	Boekjaar	Vorig boekjaar
VERBONDEN ONDERNEMINGEN			
Financiële vaste activa	(280/1)		
Deelnemingen	(280)		
Achtergestelde vorderingen	9271		
Andere vorderingen	9281		
Vorderingen op verbonden ondernemingen	9291		
Op meer dan één jaar	9301		
Op hoogstens één jaar	9311		
Geldbeleggingen	9321		
Aandelen	9331		
Vorderingen	9341		
Schulden	9351		
Op meer dan één jaar	9361		
Op hoogstens één jaar	9371		
Persoonlijke en zakelijke zekerheden			
Door de onderneming gestelde of onherroepelijk beloofd als waarborg voor schulden of verplichtingen van verbonden ondernemingen	9381		
Door verbonden ondernemingen gestelde of onherroepelijk beloofd als waarborg voor schulden of verplichtingen van de onderneming.....	9391		
Andere betekenisvolle financiële verplichtingen	9401		
Financiële resultaten			
Opbrengsten uit financiële vaste activa	9421		
Opbrengsten uit vlottende activa	9431		
Andere financiële opbrengsten	9441		
Kosten van schulden	9461		
Andere financiële kosten	9471		
Realisatie van vaste activa			
Verwezenlijkte meerwaarden	9481		
Verwezenlijkte minderwaarden	9491		
ONDERNEMINGEN WAARMEE EEN DEELNEMINGSVERHOUDING BESTAAT			
Financiële vaste activa	(282/3)	1.487,36	1.487,36
Deelnemingen	(282)	1.487,36	1.487,36
Achtergestelde vorderingen	9272		
Andere vorderingen	9282		
Vorderingen	9292		
Op meer dan één jaar	9302		
Op hoogstens één jaar	9312		
Schulden	9352		
Op meer dan één jaar	9362		
Op hoogstens één jaar	9372		

SOCIALE BALANS

Nummers van de paritaire comités die voor de onderneming bevoegd zijn:

STAAT VAN DE TEWERKGESTELDE PERSONEN**WERKNEMERS WAARVOOR DE ONDERNEMING EEN DIMONA-VERKLARING HEEFT INGEDIEND OF DIE ZIJN
INGESCHREVEN IN HET ALGEMEEN PERSONEELSREGISTER**

Tijdens het boekjaar

Gemiddeld aantal werknemers

	Codes	Totaal	1. Mannen	2. Vrouwen
Gemiddeld aantal werknemers				
Voltijds	1001	13,0	11,0	2,0
Deeltijds	1002	19,1	7,8	11,3
Totaal in voltijds equivalenten (VTE)	1003	25,9	18,8	7,1
Aantal daadwerkelijk gepresteerde uren				
Voltijds	1011	19.059	15.802	3.257
Deeltijds	1012	18.708	10.615	8.093
Totaal	1013	37.767	26.417	11.350
Personeelskosten				
Voltijds	1021	633.490,65	536.030,55	97.460,10
Deeltijds	1022	628.617,65	380.094,39	248.523,26
Totaal	1023	1.262.108,30	916.124,94	345.983,36
Bedrag van de voordelen bovenop het loon	1033			

Tijdens het vorige boekjaar

	Codes	P. Totaal	1P. Mannen	2P. Vrouwen
Gemiddeld aantal werknemers in VTE	1003	25,0	17,7	7,3
Aantal daadwerkelijk gepresteerde uren	1013	36.059	25.741	10.318
Personeelskosten	1023	1.211.704,32	857.886,66	353.817,66
Bedrag van de voordelen bovenop het loon	1033			

	Codes	1. Voltijds	2. Deeltijds	3. Totaal in voltijdse equivalenten
Op de afsluitingsdatum van het boekjaar				
Aantal werknemers	105	13	19	25,8
Volgens de aard van de arbeidsovereenkomst				
Overeenkomst voor een onbepaalde tijd	110	13	19	25,8
Overeenkomst voor een bepaalde tijd	111			
Overeenkomst voor een duidelijk omschreven werk	112			
Vervangingsovereenkomst	113			
Volgens het geslacht en het studieniveau				
Mannen	120	11	11	16,3
lager onderwijs	1200			
secundair onderwijs	1201	11	10	16,1
hoger niet-universitair onderwijs	1202			
universitair onderwijs	1203		1	0,2
Vrouwen	121	2	8	9,5
lager onderwijs	1210			
secundair onderwijs	1211	1	7	7,9
hoger niet-universitair onderwijs	1212	1	1	1,6
universitair onderwijs	1213			
Volgens de beroepscategorie				
Directiepersoneel	130		1	0,2
Bedienden	134	1	2	2,4
Arbeiders	132	12	16	23,2
Andere	133			

UITZENDKRACHTEN EN TER BESCHIKING VAN DE ONDERNEMING GESTELDE PERSONEN

Tijdens het boekjaar

Gemiddeld aantal tewerkgestelde personen

Aantal daadwerkelijk gepresteerde uren

Kosten voor de onderneming

Codes	1. Uitzendkrachten	2. Ter beschikking van de onderneming gestelde personen
150	0,8	
151	1.165	
152	16.242,87	

TABEL VAN HET PERSONEELSVEROORLOP TIJDENS HET BOEKJAAR

INGETREDEN

Aantal werknemers waarvoor de onderneming tijdens het boekjaar een DIMONA-verklaring heeft ingediend of tijdens het boekjaar werden ingeschreven in het algemeen personeelsregister

Volgens de aard van de arbeidsovereenkomst

Overeenkomst voor een onbepaalde tijd

Overeenkomst voor een bepaalde tijd

Overeenkomst voor een duidelijk omschreven werk

Vervangingsovereenkomst

Codes	1. Voltijds	2. Deeltijds	3. Totaal in voltijdse equivalenten
205		4	3,1
210		4	3,1
211			
212*			
213			

UITGETREDEN

Aantal werknemers met een DIMONA-verklaring aangegeven of een in het algemeen personeelsregister opgetekende datum waarop hun overeenkomst tijdens het boekjaar een einde nam

Volgens de aard van de arbeidsovereenkomst

Overeenkomst voor een onbepaalde tijd

Overeenkomst voor een bepaalde tijd

Overeenkomst voor een duidelijk omschreven werk

Vervangingsovereenkomst

Volgens de reden van beëindiging van de overeenkomst

Pensioen

Werkloosheid met bedrijfstoeslag

Afdanking

Andere reden

Waarvan: het aantal werknemers dat als zelfstandige ten minste op halftijdse basis diensten blijft verlenen aan de onderneming

Codes	1. Voltijds	2. Deeltijds	3. Totaal in voltijdse equivalenten
305		3	2,3
310		3	2,3
311			
312			
313			
340			
341			
342			
343		3	2,3
350			

INLICHTINGEN OVER DE OPLEIDING VOOR DE WERKNEMERS TIJDENS HET BOEKJAAR

	Codes	Mannen	Codes	Vrouwen
Totaal van de formele voortgezette beroepsopleidingsinitiatieven ten laste van de werkgever				
Aantal betrokken werknemers	5801	21	5811	10
Aantal gevolgde opleidingsuren	5802	277	5812	127
Nettokosten voor de onderneming	5803	2.108,30	5813	1.308,40
waarvan brutokosten rechtstreeks verbonden met de opleiding	58031	2.108,30	58131	1.308,40
waarvan betaalde bijdragen en stortingen aan collectieve fondsen	58032		58132	
waarvan ontvangen tegemoetkomingen (in mindering)	58033		58133	
Totaal van de minder formele en informele voortgezette beroepsopleidingsinitiatieven ten laste van de werkgever				
Aantal betrokken werknemers	5821		5831	
Aantal gevolgde opleidingsuren	5822		5832	
Nettokosten voor de onderneming	5823		5833	
Totaal van de initiële beroepsopleidingsinitiatieven ten laste van de werkgever				
Aantal betrokken werknemers	5841		5851	
Aantal gevolgde opleidingsuren	5842		5852	
Nettokosten voor de onderneming	5843		5853	

