



# infogids

## 2022

## 2023

## 2024



### KRUISEM STELT ZICH VOOR



### BESTUUR EN DIENSTEN



### BURGER EN WELZIJN



### VEILIGHEID



### VRIJE TIJD EN RECREATIE



### ECONOMIE EN WERK



### MILIEU - KLIMAAT - NATUUR



### WONEN EN MOBILITEIT

Gemeentebestuur Kruisem  
Tel. 09 333 71 34

info@kruisem.be  
www.kruisem.be

Volg ons ook op Facebook en Instagram



belettering wagenpark  
**uitnodigingen**  
 advertenties folders  
 magazines  
 nieuwsbrieven **logo**  
 standconcept  
 spandoeken  
**gevelreclame**  
 beursvisuals  
 signalisatie **media**  
**huisstijlen** catalogi  
 direct mailings  
**affiches**  
 brochures flyers  
 verpakkingen  
**reclamecampagnes**



DRUKKERIJ VANDERHAEGEN

WAREGEMSESTEENWEG 15 | 9770 KRUISHOUTEM  
 DRUKVANDERHAEGEN@SKYNET.BE | WWW.DRUKVANDERHAEGEN.BE  
 T 09 383 52 14 | F 09 383 57 73 | G 0476 477 411

bankdiensten | sparen&beleggen | kredieten | verzekeringen

**MEFINO**

FINANCIËEL  
 ADVIESBUREAU



Nieuw Plein 11 - Kruisem | (09)383 56 27 | www.mefino.be

**openingsuren  
 van ons kantoor:**

Maandag	9u-12u	14u-18u
Dinsdag	9u-12u	gesloten
Woensdag	9u-12u	op afspraak
Donderdag	9u-12u	14u-18u
Vrijdag	9u-12u	14u-18u
Zaterdag	op afspraak*	

\*op afspraak met een afspraak



**Je Makelaar**  
 Je beste  
 Verzekering

Mefino bv/ba - FSMA 35313 a Cb - RPR 0456.728.458



Deze infogids werd  
opgesteld in opdracht van  
het gemeentebestuur van  
Kruisem, Markt 1,  
9770 Kruisem.

**Verantwoordelijke uitgever:**

Unizo vzw  
Nieuwstraat 17, Kruisem

**Opmaak, druk,  
reclamewerving en  
verspreiding:**

Unizo Kruisem -  
[www.unizo.be/kruisem](http://www.unizo.be/kruisem)

**Redactie:** Communicatie-  
dienst Kruisem

Contactpersoon:  
Lutgart Parmentier –  
09 333 71 84 –  
[communicatie@kruisem.be](mailto:communicatie@kruisem.be).  
In samenwerking met de  
verschillende afdelingen.

**Fotografie:**

Gemeentebestuur Kruisem  
Kathleen De Ruyck  
Steven Vancoppenolle  
Jan Verzelen  
Tom Van Wehaege  
Milena Visca

**Publicatie:** mei 2022





- tuinhuizen - garages - carports
- zwembaden en onderhoudsproducten
- houten speeltoestellen
- houten afsluitingen, poorten
- robotmaaiers, tuinmachines
- landbouw - tuingereedschap
- doe-het-zelf materialen
- zaai- plantgoed - graszaden
- sproei- meststoffen
- potgronden, bloempotten
- vee- & hobbyvoerders
- bakbloem Molens Deinze
- verven en toebehoren
- depot nieuwkuis
- laarzen, galossen, regenkledij
- barbecuekolen, gasflessen
- reinigingsproducten en toebehoren
- brandhout - kolen - houtpellets
- ontsmettingsmiddelen, handgel

Eigen plaatsingsdienst voor tuinhuizen - zwembaden en afsluitingen, **EXTRA KORTING BIJ ZELFPLAATSING**  
 Eigen herstel- en onderhoudsdienst van alle merken tuinmachines - verhuur tuinmachines  
 Deinsesteenweg 167 - Kruisem - Marolle - Tel. 09 386 98 85 - geert.alluyn@telenet.be  
 OPEN: dinsd - vrijd 8.30 - 12u/13.30 - 18.30 u - zaterdag 8.30 - 12u/13.30 - 18 u - zondag 9-12u - GESLOTEN: zondagnamiddag en maandag



Als het iets meer mag zijn  
en toch betaalbaar

**HBP ontwikkelt bouwgronden  
en realiseert uw droomhuis**

- ✓ Uitwerking totaalprojecten sleutel-op-de-deur
- ✓ Ontwikkeling projectgronden
- ✓ Bouwbegeleiding op uw grond
- ✓ Aankoop woningen voor totaalrenovaties



# INHOUDSTAFEL

<b>WOORD VOORAF</b> .....	7	<b>VEILIGHEID</b>	
<b>NIEUW</b> .....	8	Politie .....	59
<b>KRUISEM STELT ZICH VOOR</b>		Brandweer en ziekenwagendienst .....	61
Cijfergegevens .....	11	Buurtinformatienetwerk .....	61
Deelgemeenten / dorpskernen .....	11	Noodnummers .....	63
Postcodes .....	11	Inname openbare weg .....	63
Administratieve gegevens .....	11	Vuurwerk .....	65
Wapenschild en vlag .....	11	Kruit- en veldkanonnen .....	65
Logo .....	12	Kampvuur .....	65
<b>BESTUUR EN DIENSTEN</b>		Noodplanning .....	65
De bestuursorganen		<b>VRIJE TIJD EN RECREATIE</b>	
De gemeenteraad .....	15	Bibliotheek .....	69
Het college van burgemeester en schepenen .....	19	Cultuur .....	75
De raad voor maatschappelijk welzijn .....	21	Evenementen .....	76
Het vast bureau .....	21	Gemeentelijke accommodatie .....	81
Het bijzonder comité sociale dienst .....	21	Jeugd .....	84
Algemene contactgegevens		Sport .....	86
Online je afspraak maken .....	23	Recreatie .....	89
Briefwisseling met de gemeente .....	23	Toeristische bezienswaardigheden .....	94
Contactgegevens per dienst .....	23	Ferm Kruisem .....	97
Gemeentediensten		Toeristische publicaties .....	97
Beleid en management .....	24	Verenigingen .....	98
Diensten per locatie .....	24	<b>ECONOMIE EN WERK</b>	
Informatie en inspraak		Landbouw .....	101
Informatie .....	30	Lokale economie .....	101
Inspraak .....	31	Bedrijventerreinen .....	105
Adviesraden .....	31	Vacatures .....	106
Participatie Kruisem .....	33	<b>MILIEU / KLIMAAT / NATUUR</b>	
Openbaarheid van bestuur .....	34	Afval .....	109
<b>BURGER EN WELZIJN</b>		Hinder .....	113
Bevolking en burgerlijke stand .....	37	Klimaat .....	113
OCMW .....	42	Natuur .....	114
Huis van het Kind .....	47	<b>WONEN EN MOBILITEIT</b>	
Onderwijs .....	49	Bouwen en verbouwen .....	117
Senioren .....	51	Wonen .....	117
Gezondheidszorg .....	54	Ruimtelijke ordening .....	119
Mondiale solidariteit .....	56	Mobiliteit .....	119
		<b>OVERZICHT GEMEENTELIJKE SUBSIDIES</b> .....	121
		<b>TREFWOORDENLIJST</b> .....	122

verbondenheid  
kwaliteit  
groei  
zorg  
liefde  
vreugde



De Kruin Kruishoutem  
Brugstraat 29  
Kruishoutem

De Kruin Nokere  
Waregemsestraat 40  
Nokere

[www.vrijebasischooldekruijn.be/](http://www.vrijebasischooldekruijn.be/)  
09 3836144  
0474 788827

Maak een afspraak en  
kom langs!

**OPEN OP  
ZON- &  
FEESTDAGEN  
08.00 > 12.00**

Waregemsesteenweg 6 - 9770 Kruishoutem  
Tel. 09.383.50.61

Maandag 12.00 > 19.00  
Di. - Za. 08.00 > 19.00

**ZON- &  
FEESTDAGEN 08.00 > 12.00**

Uitgezonderd op 25 december en 1 januari gesloten



**Proxy Kruishoutem**

# Woord vooraf

Beste inwoner van Kruisem,

Voor jou ligt de eerste infogids van Kruisem.

Na een kennismaking met de gemeente, het bestuur en de gemeentelijke diensten, leiden we je in deze gids doorheen onze uitgebreide dienstverlening. De afgelopen maanden heeft de gemeente volop werk gemaakt van een verdere digitalisering hiervan.

Zo kan jij voortaan je afspraak met een aantal diensten online maken, via het online burgerplatform 'Participatie Kruisem' jouw mening zeggen over wegeniswerken, klimaatprojecten .... en via de gemeentelijke website inloggen op je persoonlijk Burgerprofiel. Meer info over deze nieuwigheden vind je verder in deze brochure.

In de zomer van 2021 werd de nieuwe sporthal in Huise in gebruik genomen en werd de nieuwe fietsroute 'Route 55 Tour(née) Générale' gelanceerd.

Daarnaast geven we in deze gids ook ruime aandacht aan onze toeristische troeven.

Je vindt alle info duidelijk en overzichtelijk terug per thema. Na iedere rubriek geven we je enkele weetjes mee.

Zoeken naar een bepaald onderwerp kan via de inhoudstafel vooraan of de trefwoordenlijst achteraan in deze gids.

Namens het college van burgemeester en schepenen,

Kris Nachtergaele  
Algemeen directeur

Sofie Bauters  
Schepen van Informatie en Communicatie

Joop Verzele  
Burgemeester

*Het gemeentebestuur is enkel verantwoordelijk voor de informatieve gegevens in deze infobrochure. De gegevens en de bedragen in deze gids zijn vermeld onder voorbehoud van mogelijke wijzigingen na deze datum. Unizo Kruisem is verantwoordelijk voor de advertenties.*

Stel je onjuistheden vast of vind je iets niet terug, geef dit gerust door aan de communicatiedienst via het nr. 09 333 71 84 of per e-mail aan [communicatie@kruisem.be](mailto:communicatie@kruisem.be). Bij een volgende editie houden wij graag rekening met jouw opmerkingen.

Voor het nieuws heet van de naald en snelle boodschappen surf je naar [www.kruisem.be](http://www.kruisem.be) of volg je de Facebookpagina van de gemeente. Wens je het nieuws rechtstreeks in jouw mailbox? Schrijf je dan in voor de wekelijkse nieuwsbrief of voor een nieuwsbrief over een bepaald project (bv. wegenwerken) via [www.kruisem.be/nieuwsbrieven](http://www.kruisem.be/nieuwsbrieven). De gemeente is ook actief op Instagram.

Heb je een vraag of wens je iets te melden, dan kan je terecht in de verschillende administratieve centra. Let wel, de diensten werken op afspraak. Bel of stuur een mailtje vooraf of maak online een afspraak. De contactgegevens vind je verder in deze gids. Onze medewerkers helpen je graag verder. Ook via het meldpunt op de gemeentelijke website kan je jouw probleem of vraag doorsturen.

Unizo Kruisem zorgde voor de opmaak, de reclamewerving en de verspreiding van deze gids.

Tenslotte danken wij de vele adverterende bedrijven en handelaars die de uitgave van deze infogids mogelijk maakten.





## **KRUISEM STAPT OP DE DIGITALE TREIN**

De voorbije jaren heeft de gemeente volop ingezet op digitalisering om jou als burger beter van dienst te kunnen zijn. We sommen hier de laatste realisaties voor je op. Meer info over deze items lees je in de respectievelijke rubrieken.

1. Online je afspraak maken via een eenvoudig afsprakensysteem op de gemeentelijke website. Zie p. 23
2. Opvragen van gemeentelijke documenten via 'Mijn Burgerprofiel'. Zie p. 42
3. Je mening en ideeën doorgeven via het participatieplatform 'Participatie Kruisem'. Zie p. 33
4. Digitaal raadplegen van de verslagen van de gemeente- en OCMW-raden en van het schepencollege – zie p. 15

## **KRUISEM INVESTEERT IN BIJKOMENDE SPORTINFRASTRUCTUUR**

De gemeente bouwde samen met de vrije basisschool De Hartepit in 2021 een nieuwe sporthal in Huise.

Meer info op 83.

## **FIETSEN LANGS DE KRUISEMSE HORECA**

Vorige zomer lanceerde de gemeente een nieuwe fietsroute. Route 55 Tour(née) Générale Kruisem brengt je naar de mooiste plekjes van de 9 dorpen en passeert langs of in de buurt van onze horecazaken.

Meer info op p. 89.

## **VIND EEN JOB VIA JOBSINKRUISEM.BE**

JobsinKruisem.be is een online platform waarop je alle vacatures in onze gemeente op één website terugvindt.

Meer info op p. 106.

## **DE REGIOLEVERANCIER**

Op het recent gelanceerde platform 'De regioleverancier' kunnen Oost-Vlaamse overheden overheidsopdrachten met een beperkte offertevraag publiceren en kunnen lokale ondernemingen zich hiervoor op een gemakkelijke manier kandidaat stellen. Zo blijven de lokale ondernemers steeds op de hoogte van de nieuwe aanbestedingen.

Meer info op p. 103.

## **DIGITAAL INFOBORD**

Sinds kort verspreidt de gemeente nieuwsberichten en aankondigingen van activiteiten ook via het digitaal infobord aan De Mastbloem.

Meer info op p. 30.

## **TERRASREGLEMENT**

De gemeenteraad keurde in februari 2022 een nieuw reglement goed voor het plaatsen van horecaterrassen op het openbaar domein.

Meer info op p. 103.





## KRUISEM STELT ZICH VOOR

- 11 Cijfergegevens
- 11 Deelgemeenten / Dorpskernen
- 11 Postcodes
- 11 Administratieve gegevens
- 11 Wapenschild en vlag
- 12 Logo

# C&S | OPTIEK

SPECIALITEIT:  
SPORTBRILLEN OP STERKTE

## OPTIEK

- Aanpassingscentrum progressieve glazen
- Iedere maand nieuwe acties!

## CONTACTLENZEN

- Aanpassing met testlenzen

## HOORAPPARATEN

- Op afspraak

WWW.  
CSOPTIEK  
.BE



HOOGSTRAAT 6 - | TEL. 09 385 98 08 | INFO@CSOPTIEK.BE  
OPENINGSUREN: DI-VRIJ: 9U-12U EN 13U30-18U30 | ZAT: 9U-12U EN 13U30-17U



goelen-astrid  
VERVAEKE-ISEBAERT

go+ast  
APOTHEEK

09/ 386 58 41

[www.apotheekgofast.be](http://www.apotheekgofast.be)

Deinsteenweg 139A, 9770 Kruishoutem

## ▀ KRUISEM STELT ZICH VOOR

Kruisem ontstond op 1 januari 2019 door de fusie van de voormalige gemeenten Kruishoutem en Zingem en is gelegen in het zuidwesten van de provincie Oost-Vlaanderen.

Kruisem is een gemeente met een sterk groen en landelijk karakter. De gemeente, gekenmerkt door een golvend landschap, vormt zowat de poort tot de Vlaamse Ardennen. De sympathieke rust ervaar je vooral in de kleinere dorpen met hun pittoreske sfeer.

Kruisem heeft dan ook vele toeristische troeven: negen kastelen, drie molens, een uitkijktoren, meerdere natuurgebieden en vele eeuwenoude hoeves. Deze bezienswaardigheden kan je ontdekken via diverse recreatieve routes.

Naast haar landelijk en residentieel karakter is Kruisem ook een zeer dynamische, moderne en welvarende gemeente.

Kruisem heeft een bloeiende middenstand en verschillende bedrijventerreinen: De Zaubeeek, De Hoogmolen, De Vogelzang en De Prijkels.

Maar de gemeente kenmerkt zich ook door een volwaardige dienstverlening voor zijn inwoners, met goed uitgebouwde gemeentediensten, bibliotheken, sport- en culturele infrastructuur, jeugdhuis, gemeentelijk onderwijs, recyclageparken, brandweer en dienst 100.

Ook kenmerkend is het bloeiende socio-cultureel verenigingsleven, de vele sport- en jeugdverenigingen en de diverse evenementen en feestelijkheden.

## CIJFERGEGEVENS

### INWONERS

De gemeente Kruisem telde 15 920 inwoners op 24 januari 2022.

### WEGEN

In Kruisem lopen 333 km gemeentewegen en 46 km gewestwegen.

### GROOTTE

De gemeente is 70,69 km<sup>2</sup> groot.

## DEELGEMEENTEN / DORPSKERNEN

De gemeente Kruisem telt 7 deelgemeenten: Huise, Ouwegem, Zingem, Kruishoutem, Lozer, Wannegem-Lede en Nokere.

De gemeente heeft 9 dorpskernen: Huise, Ouwegem, Zingem, Kruishoutem, Lede, Lozer, Marolle, Nokere en Wannegem.

## POSTCODES

Kruishoutem, Lozer, Marolle	9770
Nokere	9771
Wannegem-Lede	9772
Zingem, Ouwegem en Huise	9750

## ADMINISTRATIEVE GEGEVENS

**Provincie:** Oost-Vlaanderen

**Administratief arrondissement:** Oudenaarde

**Kieskanton:** Kruisem

**Politiezone:** Politiezone Vlaamse Ardennen

**Hulpverleningszone:** Hulpverleningszone Vlaamse Ardennen

## WAPENSCHILD EN VLAG

### WAPENSCHILD EN VLAG

#### Wapenschild



#### Vlag:



#### Motivatie:

Het gevierendeeld wapen zilver (wit) en azuur (blauw) met daarop een kruis van het ene in het andere, verwijst naar het kruis in de naam Kruisem, maar met twee kleuren om de dualiteit (samenvoeging van twee eenheden = Kruishoutem en Zingem) weer te geven.

## LOGO



### KRUISEM, EEN STERK MERK - HUISSTIJL

De gemeente Kruisem wil zich op een uniforme en duidelijke manier profileren. Het bestuur wil dat realiseren via een consequente toepassing van een eigentijdse en herkenbare huisstijl die het karakter en de troeven van de gemeente in de verf zet. Deze huisstijl gaat gepaard met een logo. Maar de huisstijl is meer dan een logo alleen. Een huisstijl omvat ook andere kenmerken die in de communicatie gebruikt worden zoals kleurgebruik, lettertype enz. Maar ook de manier van communiceren en de taalstijl die we hanteren behoren tot de huisstijl.

Het logo en de huisstijl zal je herkennen in al onze communicatiekanalen. Dat geldt trouwens ook voor alle nota's, brieven, mails, presentaties, vergunningen ... van het gemeentebestuur.

### WAARVOOR STAAT HET LOGO?

Het logo is uitgevoerd in groen en blauw. Het groen vertegenwoordigt het landelijk karakter van Kruisem en was zowel present in het bestaande logo van Zingem als van Kruishoutem. Het blauw symboliseert het vertrouwen waarmee Kruishoutem en Zingem de fusie hebben opgestart en ook het vertrouwen waarmee ze de toekomst als Kruisem tegemoet zien.

### DROEDEL

Het beeldmerk is samengesteld uit een droedel. XM (kruis + "em") is een moderne, verkorte schrijfwijze van Kruisem, die verwijst naar de samenvoeging van KRUIShoutem en ZingEM."

In het kruis op het logo herken je ook de wieken van een windmolen. Zij staan symbool voor het historisch erfgoed. De "m" visualiseert Kruisem als poort van de Vlaamse Ardennen en verwijst ook naar de typische gemetselde rondbogen uit de vele kastelen en hoeves in Kruisem.

### GEBRUIK GEMEENTELIJK LOGO

Wil je het logo van de gemeente gebruiken? Stuur dan vooraf een mail naar de communicatiedienst via [communicatie@kruisem.be](mailto:communicatie@kruisem.be).



## WEETJES

- De Kapelstraat in Kruishoutem ( ± 70 m boven de zeespiegel) is het hoogste punt van Kruisem.
- In Kruisem kan je lekker tafelen. Onze gemeente heeft zelfs 2 sterrenzaken: restaurant Benoit en Bernard Dewitte in Ouwegem (1 ster) en Hof van Cleve in Kruishoutem (3 sterren).
- Kruisem telt 5 ereburgers:

#### Ereburgers van Kruishoutem

- **Dr. Jozef Goeminne (1904-1978)**  
Pionier inzake geschiedkundig onderzoek over Kruishoutem
- **Dr. Cyriel De Baere (1884-1961)**  
Germanist en letterkundige die zijn jeugd in Kruishoutem doorbracht.
- **René D'huyvetter (1909 -2007)**  
Gemeentesecretaris van Kruishoutem van 1933 tot 1976 – Stond aan de wieg van veel folkloristisch-cultureel erfgoed dat Kruishoutem rijk is.
- **Peter Goossens** – Chefkok van het driesterrenrestaurant Hof van Cleve.
- **Marc de Bel** – bekend jeugdauteur

Bron: [www.hultheim.be](http://www.hultheim.be)



# BESTUUR EN DIENSTEN

## De bestuursorganen

- 15 De gemeenteraad
- 19 Het college van burgemeester en schepenen
- 21 De raad voor maatschappelijk welzijn
- 21 Het vast bureau
- 21 Het bijzonder comité sociale dienst

## Algemene contactgegevens

- 23 Online je afspraak maken
- 23 Briefwisseling met de gemeente
- 23 Contactgegevens per dienst

## Gemeentediensten

- 24 Beleid en management
- 24 Diensten per locatie

## Informatie en inspraak

- 30 Informatie
- 31 Adviesraden
- 33 Participatie Kruisem

## 34 Openbaarheid van bestuur

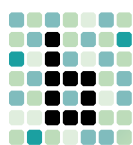

# bogaerts

A P O T H E E K



**zorgpunt**

Thuiszorgmateriaal. Ons vak, uw comfort.

## Uw lokale thuiszorg

**Verhuur en verkoop van ziekenhuisbedden, rollators, krukken, revalidatietoestellen, trapliften, relaxzetels, toilethulp, ruime keuze incontinentiemateriaal**



Apotheek Bogaerts - Markt 15, 9770 Kruishoutem - T 09 383 52 36 - [www.apotheekbogaerts.be](http://www.apotheekbogaerts.be)

## DE BESTUURSORGANEN

### DE GEMEENTERAAD

De gemeenteraad is het hoogste beleidsorgaan van de gemeente, samengesteld uit raadsleden, de burgemeester, de schepenen en de algemeen directeur. De gemeenteraadsleden worden rechtstreeks gekozen voor zes jaar. Onze gemeenteraad bestaat, met inbegrip van de burgemeester en de schepenen, uit 25 leden.

Hun taak is alles te regelen wat van gemeentelijk belang is, tenzij een aangelegenheid expliciet is toevertrouwd aan de burgemeester of aan het college.

Zo is de gemeenteraad onder meer bevoegd voor:

- goedkeuren van reglementen en verordeningen;
- opdrachten voor aanneming van werken;
- gemeentebelastingen;
- de vaststelling van de gemeentebegroting;
- het nemen van initiatieven op gebied van milieu, cultuur, jeugd, verkeer, sport, welzijn, onderwijs ...

De gemeenteraad vergadert minstens 10 maal per jaar, meestal de tweede maandag van de maand, in de raadzaal van het gemeentehuis in Kruishoutem. De zittingen zijn openbaar, behalve wanneer het om persoonsgebonden aangelegenheden gaat.



### AGENDA EN VERSLAGEN

Sinds september 2021 kan je de agenda en de verslagen van de gemeente- en OCMW-raad en van het schepencollege raadplegen via het digitaal platform: [www.kruisem.be/data-agenda-verslagen](http://www.kruisem.be/data-agenda-verslagen).

De zittingen van de gemeente- en OCMW-raad kan je herbeluisteren op [www.kruisem.be/gemeenteraad-online-beluisteren](http://www.kruisem.be/gemeenteraad-online-beluisteren) en [www.kruisem.be/ocmw-raad-online-beluisteren](http://www.kruisem.be/ocmw-raad-online-beluisteren).

### DE GEMEENTERAADSLEDEN:



**Joop Verzele**  
Voorzitter van de gemeenteraad  
Voorzitter van de raad van maatschappelijk welzijn  
Burgemeester (CD&V)  
René D'Huyvetterstraat 23/2002, 9770 Kruishoutem  
Tel. 0473 49 31 95  
[joop.verzele@kruisem.be](mailto:joop.verzele@kruisem.be)



**Kristof Callens**  
Schepen (CD&V)  
Waregemsestraat 92, 9771 Nokere  
Tel. 0499 24 17 16  
[kristof.callens@kruisem.be](mailto:kristof.callens@kruisem.be)



**Robrecht Bothuyne**  
Schepen (CD&V)  
Hoogstraat 35, 9770 Kruishoutem  
Tel. 0478 21 91 47  
[robrecht.bothuyne@kruisem.be](mailto:robrecht.bothuyne@kruisem.be)



**Sofie Bauters**  
Schepen (CD&V)  
Nerethstraat 19, 9750 Zingem  
Tel. 0474 89 00 58  
[sofie.bauters@kruisem.be](mailto:sofie.bauters@kruisem.be)



**Kathleen Hutsebaut**  
Schepen (CD&V)  
Wanagemstraat 24, 9750 Huise  
Tel. 0475 46 61 19  
[kathleen.hutsebaut@kruisem.be](mailto:kathleen.hutsebaut@kruisem.be)



**Bernard della Faille d'Huyse**  
Schepen (CD&V)  
Voorzitter Bijzonder Comité van de Sociale Dienst  
Kasteelstraat 36, 9770 Kruishoutem  
Tel. 09 333 71 34  
[bernard.dellafaille@kruisem.be](mailto:bernard.dellafaille@kruisem.be)



**Gerrit Depaepe**  
Schepen (CD&V)  
Speelstraat 26, 9750 Zingem  
Tel. 0496 37 73 18  
[gerrit.depaepe@kruisem.be](mailto:gerrit.depaepe@kruisem.be)



**Felix Vermeiren**  
Gemeenteraadslid (CD&V)  
Den Bos 23, 9750 Zingem  
Tel. 0476 42 41 38  
[jafe.vermeiren@hotmail.com](mailto:jafe.vermeiren@hotmail.com)



**Jurgen Haustraete**  
Schepen (CD&V)  
Lange Aststraat 29, 9750 Zingem  
Tel. 0497 10 45 85  
[jurgen.haustraete@kruisem.be](mailto:jurgen.haustraete@kruisem.be)



**Rita De Vuyst**  
Gemeenteraadslid (Open VLD)  
Tuinwijk 36, 9750 Zingem  
Tel. 0473 21 00 93  
[rita.devuyst@telenet.be](mailto:rita.devuyst@telenet.be)

Gentsesteenweg 42 - 9750 Zingem  
Tel. 09 384 12 03  
0476 95 33 85 - 0477 70 93 20  
[info@windelsliving.be](mailto:info@windelsliving.be)

Openingsuren:  
Dinsdag tot en met zondag : 14u - 17.30u.  
din - woe - don - vrij: voormiddag op afspraak  
Gesloten: maandag & feestdagen

**INTERIEURMEUBELEN - TUINMEUBELEN - RAAMDECORATIE  
VERLICHTING - WOONDECORATIE**



**SPECIALIST IN SALONS OP MAAT - VERDELER ROM1961**



121 - jarig bestaan

Koop in vertrouwen bij een familiezaak die u kwaliteit en service biedt!



Like ons op facebook en blijf op de hoogte van alle nieuws en nieuwigheden





**Kathelijne Van Betsbrugge**  
**Gemeenteraadslid** (CD&V)  
 Ouwegemstraat 68, 9750 Zingem  
 Tel. 0496 82 52 55  
 kathelijne.vanbetsbrugge@skynet.be



**Achiel De Coninck**  
**Gemeenteraadslid** (CD&V)  
 Hoogstraat 18 bus 002, 9770 Kruishoutem  
 Tel. 0476 35 21 76  
 achiel.deconinck@kruisem.be



**Filip Geysens**  
**Gemeenteraadslid** (Open VLD)  
 Warandestraat 5, 9770 Kruishoutem  
 Tel. 0477 34 92 89  
 filipgeysens@scarlet.be



**Valerie Snoeck**  
**Gemeenteraadslid** (N-VA/Plus)  
 Groenstraat 24/001, 9750 Zingem  
 Tel. 0468 58 56 95  
 snoeck\_@hotmail.com



**Geoffrey Verleyen**  
**Gemeenteraadslid** (Open VLD)  
 Omgangstraat 78, 9750 Zingem  
 Tel. 0478 76 48 60  
 geoffrey.verleyen@gmail.com



**Laura Polfliet**  
**Gemeenteraadslid** (CD&V)  
 Karreweg 13, 9770 Kruishoutem  
 Tel. 0472 49 56 29  
 polfliet.laura@hotmail.be



**Piet Dhont**  
**Gemeenteraadslid** (N-VA/Plus)  
 Nagelstraat 35, Zingem  
 Tel. 0475 52 55 30  
 piet.dhont@telenet.be



**Peter Depauw**  
**Gemeenteraadslid** (Groen&Co)  
 Omgangstraat 1D, 9750 Zingem  
 Tel. 0498 83 07 59  
 depauw\_peter@hotmail.com



**Eveline Delbaere**  
**Gemeenteraadslid** (CD&V)  
 Wandelstraat 10, 9771 Nokere  
 Tel. 0498 92 11 35  
 eveline.delbaere@hotmail.com



**Dieter Van Malderghem**  
**Gemeenteraadslid** (Open VLD)  
 Toekomststraat 25, 9750 Zingem  
 Tel. 0474 67 77 55  
 dieter\_vanmalderghem@hotmail.com



**Jan Herman**  
**Gemeenteraadslid** (Onafhankelijk)  
 Waregemsesteenweg 11, 9770 Kruishoutem  
 Tel. 0476 86 63 84  
 apotheekservice@hotmail.com



**Martje Verbeeck**  
**Gemeenteraadslid** (Groen&Co)  
 Pontstraat 22, 9770 Kruishoutem  
 Tel. 0498 41 25 15  
 verbeeckmartje@gmail.com



**Luc Vandenabeele**  
**Gemeenteraadslid** (CD&V)  
 Waregemsesteenweg 129, 9770 Kruishoutem  
 Tel. 0479 19 13 87  
 vandenabeele.lambrecht@gmail.com



**Vanessa Badisco**  
**Gemeenteraadslid** (Groen&Co)  
 Boterhoek 28, 9750 Zingem  
 Tel. 0497 50 16 40  
 vanes@groenencokruisem.be



**Jos De Seranno**  
**Gemeenteraadslid** (Open VLD)  
 Leedstraat 4, 9772 Kruishoutem  
 Tel. 0476 60 43 07  
 jdeseranno@telenet.be



**Kris Nachtergaele**  
**Algemeen directeur**  
 Markt 1, 9770 Kruisem  
 Tel. 09 333 71 11  
 kris.nachtergaele@kruisem.be



Thuisverpleging  
Vlaamse Ardennen



**TIJD VOOR ZORG,  
ZORG VOOR TIJD**

Het team van Thuisverpleging Vlaamse Ardennen staat 24/24 en 7 dagen op 7 voor je klaar. Bart en zijn team bieden je verzorging van topkwaliteit en dat in je vertrouwde omgeving.

**In welke regio zijn wij actief?**



**Ons team**



Bart Vander Plancke



Stephanie Kooy

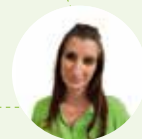

Sylvie Verpoest

MAAK EEN  
AFSPRAAK  
0479 70 24 49



WIJ KOMEN  
LANGS VOOR  
EEN GESPREK



EN MAKEN  
AFSPRAKEN  
VOOR DE  
TOEKOMST



T 0479 70 24 49 | INFO@THUISVERPLEGINGVLAAMSEARDENNEN.BE | THUISVERPLEGINGVLAAMSEARDENNEN.BE | 24/24 EN 7/7

Kine  
Ouwegem



t: 0497 75 12 02  
Ouwegemsesteenweg 104  
9750 Ouwegem  
info@kineouwegem.be  
www.kineouwegem.be



**KINE**  
OUWEGEM

Stefanie Tack / Stien Lannoy

Algemene Kinesithérapie  
Manuele Therapie  
Dry Needling  
Autogene drainage  
Pre- en postnatale Kinesithérapie

Iedere dinsdag  
op de markt in  
Kruisem

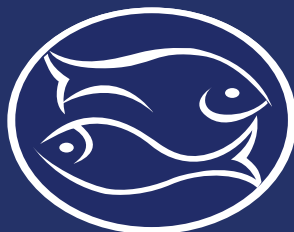

rechtstreekse  
aanvoer uit  
vismijn

vishandel  
**DEDEYSTERE**

Markt 15 - **WAREGEM** - 056/60 18 30  
www.vishandeldedeystere.be

## HET COLLEGE VAN BURGEMEESTER EN SCHEPENEN

Het schepencollege is in belangrijke mate het beleidsbepalend orgaan van het gemeentebestuur dat instaat voor het dagelijks bestuur van de gemeente. Enerzijds heeft het college de opdracht om alle beslissingen van de gemeenteraad uit te voeren. Anderzijds zijn er ook wettelijk een aantal bevoegdheden toegewezen aan het college:

- het beheer van de gemeentelijke eigendommen;
- het beheer van de inkomsten en de uitgaven van het gemeentebestuur;
- de leiding van de gemeentewerken;
- afleveren van omgevingsvergunningen;
- het onderhouden van gemeentewegen;
- het bijhouden van de registers van de burgerlijke stand;
- ...

Ons schepencollege bestaat uit de burgemeester en 7 schepenen. De burgemeester zit de wekelijkse vergadering van het schepencollege voor. Deze vergaderingen zijn niet openbaar.

Wens je de burgemeester of één van de schepenen te spreken? Maak dan vooraf een afspraak.



### BURGEMEESTER

#### Joop Verzele

Voorzitter college van burgemeester en schepenen

Voorzitter Vast Bureau

Burgemeester – CD&V

René D’Huyvetterstraat 23/2002, Kruishoutem

Tel. 0473 49 31 95 - joop.verzele@kruisem.be

- Taakverdeling:**
- voorzitter gemeenteraad
  - algemeen beleid
  - personeel en organisatie
  - burgerlijke stand / bevolking
  - veiligheid (politie/brandweer)

### SCHEPENEN

#### Robrecht Bothuynne

Eerste schepen – CD&V

Hoogstraat 35, Kruishoutem

Tel. 0478 21 91 47 - robrecht.bothuynne@kruisem.be

www.bothuynne.be

- Taakverdeling:**
- openbare werken en patrimonium
  - sport
  - lokale economie

#### Kathleen Hutsebaut

Tweede schepen – CD&V

Wannegemstraat 24, Huise

Tel. 0475 46 61 19 - kathleen.hutsebaut@kruisem.be

- Taakverdeling:**
- onderwijs
  - kinderopvang
  - gezondheidszorg
  - senioren

# Nieuwbouw - Renovatie Plaatsen terrassen

## *De Caluwé Stijn bv*

Parochielindestraat 4 - 9770 Kruishoutem  
Gsm 0478 309 337 - Tel/fax 09 328 78 65



Nazarethsesteenweg 37  
9770 Kruishoutem/Lozer  
0479/48.42.08

[www.topstitchgarage.be](http://www.topstitchgarage.be)  
[topstitchgarage@gmail.com](mailto:topstitchgarage@gmail.com)

BRANDHOUT!  
**V&A**  
*Gezellig goedkoop!*

Vers halfdroog en volledig droog hout  
Gratis levering binnen een straal van 10 km

**Nazarethsesteenweg 37 – Kruisem/Lozer**  
**0471/31.55.43**



**SNELLE  
LEVERING  
!!!**



### **Gerrit Depaepe**

#### **Derde schepen – CD&V**

Speelstraat 26, Zingem

Tel. 0496 37 73 18 - gerrit.depaepe@kruisem.be

#### **Taakverdeling:**

- jeugd
- cultuur - erfgoed
- kunstonderwijs
- bibliotheek

### **Jurgen Haustraete**

#### **Vierde schepen – CD&V**

Lange Aststraat 29, Huise

Tel. 0497 10 45 85 - jurgen.haustraete@kruisem.be

#### **Taakverdeling:**

- financiën
- mobiliteit
- land- en tuinbouw

### **Kristof Callens**

#### **Vijfde schepen – CD&V**

Waregemsestraat 92, Nokere

Tel. 0499 24 17 16 - kristof.callens@kruisem.be

#### **Taakverdeling:**

- milieu: afvalbeleid, dierenwelzijn, klimaat en energie
- feestelijkheden

### **Sofie Bauters**

#### **Zesde schepen – CD&V**

#### **Schepen (CD&V)**

Nerethstraat 19, Ouwegem

Tel. 0474 89 00 58 - sofie.bauters@kruisem.be

#### **Taakverdeling:**

- digitalisering en communicatie
- city-marketing
- toerisme
- gelijke kansen en gehandicaptenbeleid
- ontwikkelingssamenwerking
- werk

### **Baron Bernard della Faille d’Huyse**

#### **Zevende schepen – CD&V**

#### **Voorzitter Bijzonder Comité van de Sociale Dienst**

Kasteelstraat 36, Lozer

Tel. 09 333 71 34 - bernard.dellafaille@kruisem.be

#### **Taakverdeling:**

- OCMW
- woonbeleid
- sociale huisvesting
- ruimtelijke planning
- vergunningenbeleid

## **ALGEMEEN DIRECTEUR**

### **Kris Nachtergaele**

Markt 1

Tel. 09 333 71 11 - kris.nachtergaele@kruisem.be

#### **Bevoegdheden:**

- Algemene leiding en coördinatie van de gemeentelijke en OCMW-diensten

## **DE RAAD VOOR MAATSCHAPPELIJK WELZIJN**

Het Decreet over het Lokaal Bestuur, dat vanaf 1 januari 2019 het vroegere gemeentedecreet vervangt, bepaalt dat de leden van de gemeenteraad tegelijk ook de raad voor maatschappelijk welzijn vormen (OCMW-raad). De voorzitter van de gemeenteraad is van rechtswege voorzitter van de raad voor maatschappelijk welzijn.

De raad voor maatschappelijk welzijn is het hoogste orgaan van het openbaar centrum voor maatschappelijk welzijn (het OCMW). Ze bepaalt het beleid en kan daarvoor algemene regels opstellen. Ze kan wel een aantal bevoegdheden overdragen aan het vast bureau dat de dagelijkse werking op zich neemt.

## **HET VAST BUREAU**

Het vast bureau is een uitvoerend orgaan van het OCMW. De burgemeester en de schepenen zijn door hun benoeming en verkiezing van rechtswege de voorzitter en de leden van het vast bureau. Het vast bureau bestaat dus uit dezelfde personen als het college van burgemeester en schepenen.

## **BIJZONDER COMITÉ SOCIALE DIENST**

Het bijzonder comité is, naast het vast bureau, het tweede uitvoerend orgaan van het OCMW. Het bijzonder comité is onder meer bevoegd voor de individuele dossiers inzake maatschappelijke dienstverlening en maatschappelijke integratie, zoals schuldbemiddeling, leefloon ...

Voorzitter van het bijzonder comité voor de sociale dienst is baron Bernard della Faille d’Huyse (CD&V). Het bijzonder comité bestaat, naast de voorzitter, uit volgende leden: Eveline Delbaere (CD&V), Mariska Nachtergaele (CD&V), Sharon Van Lierde (CD&V), Lien Moerman (CD&V), Piet Dhont (N-VA/Plus), Tildeke Vandenbroucke (Open VLD), Anthony Coolsaet (Open VLD) en Sophie Van den Eynde (Groen&Co). Deze personen werden voorgedragen door de verschillende partijen.

### **Els De Moerloose**

#### **Adjunct algemeen directeur**

Tel. 09 389 68 13 – els.demoerloose@kruisem.be



Sébastien Beels - Emmy Blauwblomme  
Lien Devlamynck - Nicolas De Craemer

09/335 51 41

Waregemsesteenweg 105  
9770 Kruisem

[www.kinedebiest.com](http://www.kinedebiest.com)

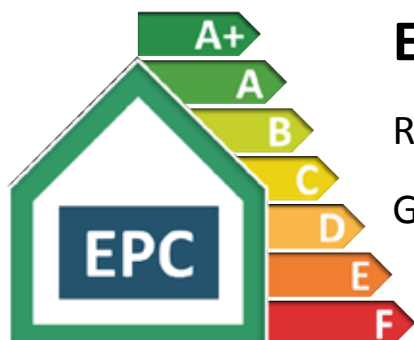

## Energie Prestatie Certificaten

Residentieel – Niet Residentieel –

Gemeenschappelijke delen appartementsgebouwen

### Daniël Dhaenens EPC

Deinsesteenweg 252, 9770 Kruisem

0477 390 932 - [info@ddepc.be](mailto:info@ddepc.be) / [www.ddepc.be](http://www.ddepc.be)



## LOGOPEDIE



Te Ouwegem (Ouwegemsestwg 102) & Nazareth (Steenweg Deinze 104)

Ellen Dhondt: 0498/61.75.67

Leoniek Vaal: 0473/59.85.19

[www.elingua.be](http://www.elingua.be)

## ALGEMENE CONTACTGEGEVENS

Gemeentebestuur Kruisem	Markt 1, 9770 Kruisem
Algemeen telefoonnummer	09 333 71 34
Algemeen e-mailadres	info@kruisem.be
Website	www.kruisem.be
Facebook	<a href="https://www.facebook.com/gemeenteKruisem/">https://www.facebook.com/gemeenteKruisem/</a>
Instagram	gemeente_kruisem



## ONLINE JE AFSpraak AANVRAGEN

Tijdens de coronacrisis zijn onze diensten beginnen werken op afspraak. En dat zullen ze voor de meeste zaken ook blijven doen. Want dat heeft best wat voordelen: je hoeft niet in de wachtrij te staan en de medewerker is voorbereid op jouw vraag of dossier. Wil je een gevoelige kwestie bespreken? Dan reserveren we vooraf een afgesloten gespreksruimte voor jou.

Voortaan kan jij je afspraak online aanvragen via een eenvoudig afsprakensysteem op de gemeentelijke website. Hierdoor kan jij je bezoek aanvragen wanneer het voor jou best past.

Uiteraard kan je ook nog steeds telefonisch of via e-mail een afspraak maken.

### HOE MAAK JE ONLINE EEN AFSpraak?

1. Surf naar [www.kruisem.be/afpraak-maken](http://www.kruisem.be/afpraak-maken);
2. Klik op de dienst waarmee jij een afspraak wil maken;
3. Selecteer voor welke dienstverlening je wil langskomen;
4. Duid een beschikbare dag en uur aan;
5. Geef jouw contactgegevens door.

Daarna krijg je een bevestiging van je afspraak in je mailbox. Je ziet meteen ook welke documenten je moet meebrengen naar je afspraak.

### MET WELKE DIENSTEN KAN JE AL ONLINE EEN AFSpraak MAKEN?

Momenteel kan je jouw afspraak online regelen met team Kind, de Sociale Dienst, team Welzijn en team Burgerzaken. Een afspraak met de andere diensten maak je voorlopig nog telefonisch of via e-mail.

## BRIEFWISSELING VOOR DE GEMEENTE

Je richt je briefwisseling voor de gemeente aan het college van burgemeester en schepenen, Markt 1, 9770 Kruisem. Dit geldt ook voor brieven of documenten bestemd voor gemeentelijke diensten die in het administratief centrum in Zingem of in het gemeentecomplex Huise hun bureel hebben.

## CONTACTGEGEVENS PER DIENST

Afdeling / Dienst	Telefoonnummer	E-mailadres	Adres
Gemeentehuis Kruishoutem (administratieve zetel)	09 333 71 34	info@kruisem.be	Markt 1 - 9770 Kruishoutem
Interne zaken	09 333 71 11	secretariaat@kruisem.be	Markt 1 - 9770 Kruishoutem
Financiële Dienst	09 396 52 20	financien@kruisem.be	Markt 1 - 9770 Kruishoutem
Vrije Tijd	09 396 52 84	vrijetijd@kruisem.be	Markt 1 - 9770 Kruishoutem
Infrastructuur	09 389 01 20	infra@kruisem.be	Alfred Amelotstraat 53 - Zingem
Omgeving	09 396 52 23	omgeving@kruisem.be	Alfred Amelotstraat 53 - Zingem
Team Welzijn	09 389 68 16	welzijn@kruisem.be	Huiseplein 18 - 9750 Huise
Huis van het Kind	09 389 68 12	huisvanhetkind@kruisem.be	Huiseplein 18 - 9750 Huise
Burgerzaken	09 389 01 10	burgerzaken@kruisem.be	Huiseplein 18 - 9750 Huise
Sociale zaken	09 389 68 10	ocmw@kruisem.be	Huiseplein 18 - 9750 Huise
Bibliotheek	09 333 71 39	bibliotheek@kruisem.be	Waregemsesteenweg 22 - Kruishoutem
Sportdienst	09 383 62 31	sport@kruisem.be	Woestijnestraat 13 - Kruishoutem
Gemeenteschool De Bosrank	09 384 24 76	info@gbz-de-bosrank.be	Kerkplein 24 - Zingem
Gemeenteschool De Weide Wereld	09 381 06 70	info@deweidewereld.be	Passionistenstraat 25 - Kruishoutem

### BELEID EN MANAGEMENT

#### ALGEMEEN DIRECTEUR

**Kris Nachtergaele**

09 333 71 11

Gemeentehuis Kruishoutem -

bureel 1 – gelijkvloers

kris.nachtergaele@kruisem.be

##### Taken en bevoegdheden:

De algemeen directeur is de hiërarchisch hoogste ambtenaar van de gemeente en heeft de algemene leiding over de gemeentelijke en OCMW-diensten. Hij vervult de functie van lokaal overheidsmanager.

Hij is verantwoordelijk voor de voorbereiding en de opvolging van de door de gemeente-, OCMW-raad, het schepencollege en vast bureau te behandelen dossiers. De algemeen directeur woont de vergaderingen van de bestuursorganen bij en staat in voor de notulering ervan.

De algemeen directeur is voorzitter van het managementteam en verzorgt tevens de externe relaties van het gemeente- en OCMW-bestuur.

Als hoofd van het personeel kan je steeds bij hem terecht met vragen of suggesties over de werking van de diverse diensten.

#### FINANCIËEL DIRECTEUR

**Wim Van Tieghem**

09 333 71 22

Gemeentehuis Kruishoutem -

bureel 16 – eerste verdieping

wim.vantieghem@kruisem.be

De financieel directeur leidt de financiële dienst en is verantwoordelijk voor de inning van de ontvangsten en de betaling van de uitgaven van de gemeente.

Hij is tevens verantwoordelijk voor de controle op de wetgeving van de verbintenissen van de gemeente, voert de boekhouding en geeft financieel advies aan het college van burgemeester en schepenen.

#### MANAGEMENTTEAM (MAT)

Het managementteam ondersteunt de coördinatie van de gemeentelijke diensten bij de beleidsvoorbereiding, de beleidsuitvoering en de beleidsevaluatie.

Het managementteam waakt over de eenheid in de werking en de kwaliteit, organisatie en werking van de gemeentelijke diensten en over de interne communicatie.

Anderzijds fungeert het managementteam als verplicht overlegorgaan in bepaalde gemeentelijke aangelegenheden: o.m. voor de vaststelling van de personeelsformatie

en de rechtspositieregeling van het personeel en bij de opmaak van de meerjarenplanning en de budgetten.

Tot slot staat het MAT de algemeen directeur bij in zijn taken, o.m. inzake de ondersteuning van de politieke besluitvorming.

Het managementteam van de gemeente Kruisem bestaat uit:

- de algemeen directeur, voorzitter van het MAT;
- de financieel directeur;
- de beleidscoördinator, secretaris van het MAT;
- het afdelingshoofd Vrije Tijd;
- het afdelingshoofd Mens en Welzijn;
- het afdelingshoofd Omgeving;
- het afdelingshoofd Infrastructuur;
- de burgemeester, lid met raadgevende stem.

### DIENSTEN PER LOCATIE

De gemeentelijke diensten bevinden zich op verschillende locaties in onze gemeente. Hieronder vind je een overzicht van de diensten per locatie.

**Let op, de diensten werken op afspraak. Bel of stuur een mailtje vooraf.**

#### GEMEENTEHUIS KRUISHOUTEM

Markt 1, 9770 Kruishoutem (administratieve hoofdzetel)



In het gemeentehuis te Kruishoutem vind je de afdelingen Interne Zaken, Financiën en Vrije Tijd. Deze diensten werken op afspraak.

### INTERNE ZAKEN

**Algemeen directeur**

**Kris Nachtergaele**

09 333 71 11

kris.nachtergaele@kruisem.be

Het management en de leiding van deze afdeling wordt opgenomen door de algemeen directeur en de beleidscoördinator.



Deze afdeling ondersteunt de andere diensten van de gemeente en OCMW en omvat :

- algemene beleidscoördinatie (beleidsvoorbereiding en -ondersteuning)
- secretariaat (beleidsorganen, postverwerking en economaat)
- organisatiebeheersing
- personeel (Human resources)
- digitalisering, ICT en projectmanagement
- communicatie
- lokale economie
- logistieke ondersteuning en onderhoud

#### **Beleidscoördinator**

**Karliën Torck**

Tel. 09 333 71 28

karlien.torck@kruisem.be

De beleidscoördinator biedt op diverse terreinen van de lokale beleidsvoering ondersteuning aan de directeur en de medewerkers van gemeente en OCMW en staat ook in voor de beleidsvoorbereiding, coördinatie/controlen en de opvolging van de verschillende beleidsorganen.

#### **Secretariaat**

Tel. 09 333 71 11

secretariaat@kruisem.be

#### **Medewerkers:**

Christel Gistelinck, administratief medewerkster  
Ils Capan, deskundige

Het secretariaat biedt een algemene en administratieve ondersteuning aan de algemeen directeur.

Deze medewerkers staan in voor de administratieve voorbereiding en afhandeling van de dossiers en stukken van de vergaderingen van de gemeenteraad en het schepencollege en de verwerking van de inkomende en uitgaande briefwisseling.

Zij behartigen ook het economaat en staan in voor de verkoop van de Kruisembon op de site Kruishoutem.

#### **Personeelsdienst**

##### **Deskundige human resources**

**Stefanie Vanhessche**

Tel. 09 389 01 43

stefanie.vanhessche@kruisem.be

De personeelsverantwoordelijke staat in voor de uitbouw en opvolging van een modern, consistent en geïntegreerd beleid inzake humanresourcesmanagement en organisatieontwikkeling.

#### **Communicatiedienst**

##### **Communicatieverantwoordelijke**

**Lutgart Parmentier**

Tel. 09 333 71 84

communicatie@kruisem.be

De communicatieverantwoordelijke informeert de bevolking en alle betrokken doelgroepen over het gevoerde beleid via onze communicatiekanalen (infoblad, website, nieuwsbrief, Facebook, Instagram, digitaal infobord, pers).

Zij verzorgt tevens de crisiscommunicatie en ondersteunt de diensten op het vlak van communicatie.

#### **ICT-dienst**

##### **Beleidsmedewerker digitalisering en projectwerking**

**Bart Ravelingien**

Tel. 09 333 71 86

bart.ravelingien@kruisem.be

Hij staat in voor het verder uitbouwen van het informatie- en documentenmanagement binnen de organisatie (o.m. informatieveiligheid, archief ...).

##### **Polyvalent ICT'er**

**Jefferie Maes**

Tel. 0496 59 76 15

jefferie.maes@kruisem.be

Hij is verantwoordelijk voor het gehele ICT-gebeuren binnen het bestuur. Hij verleent bijstand om de technische en beleidsmatige expertise inzake ICT te verhogen en zorgt voor het dagelijks beheer van onze ICT-infrastructuur zodat alle medewerkers van gemeente en OCMW efficiënt kunnen blijven werken.

#### **Lokale economie**

##### **Ambtenaar lokale economie**

**Ils Capan**

Tel. 09 333 71 32

economie@kruisem.be

De ambtenaar lokale economie is het aanspreekpunt voor de handelaars en ondernemers in de gemeente. Zij beantwoordt hun vragen en verwijst ze door naar de juiste gemeentelijke dienst of externe organisatie.

Daarnaast behandelt zij de subsidieaanvragen van startende ondernemers en coördineert ze alles wat met de Kruisembon te maken heeft.

#### **Logistieke ondersteuning en onderhoud**

Leslie Dhuyvetter

Kim Wille mijns

Deze medewerkers zorgen ervoor dat het gemeentehuis van Kruishoutem altijd netjes en verzorgd oogt. Zij staan tevens in voor de bediening tijdens recepties.

## FINANCIËN

Tel. 09 396 52 20  
financien@kruisem.be

Het management en de leiding van deze dienst berust bij de financieel directeur.

**Financieel directeur**  
**Wim Van Tieghem**  
09 333 71 22  
wim.vantieghem@kruisem.be

**Hoofdboekhouder:** Romain Claeys

**Boekhouder:** Katrien De Clercq

**Administratief medewerksters:**  
Christine Nachtergaele, Anneke De Clercq en Ilse Raes.

De dienstverlening die door het team financiën wordt opgenomen, omvat:

- boekhouding
- controlling
- belastingen
- meerjarenplanning

Facturen voor de gemeente stuur je naar  
facturen@kruisem.be.

## VRIJE TIJD

Tel. 09 396 52 84  
Vrijetijd@kruisem.be

**Afdelingshoofd:** Niels Vanhee

**Jeugdambtenaar:** Lisa Biasino

**Deskundige cultuur en toerisme:** Ineke Bruynooghe

**Deskundige infrastructuur en evenementen:** Joren Polfliet

**Medewerkers Vrije tijd:**

Ann Simoens  
Kathleen De Ruyck  
Els Lateur

De dienstverlening vanuit deze afdeling omvat:

- Sport – zie blz.86
- Cultuur (inclusief de uitbating van het cultureel centrum De Mastbloem en gemeenschapscentrum De Griffel – zie blz. 75)
- Jeugd - zie blz. 84
- Toerisme - zie blz. 94
- Erfgoed - zie blz. 75
- Bibliotheek - zie blz. 69
- Evenementen - zie blz. 76
- Mondiale solidariteit - zie blz. 56
- Kunstonderwijs - zie blz. 50

## MENS & WELZIJN

### TEAM BURGERZAKEN

Tel. 09 389 01 10  
burgerzaken@kruisem.be

De medewerkers van team Burgerzaken hebben hun bureel in het gemeentecomplex Huise, maar zijn na afspraak ook bereikbaar in het gemeentehuis van Kruishoutem op:

Ma: 8.30 u. – 12.00 u. en van 13.30 u. tot 18.30 u.

### TEAM SOCIALE DIENSTVERLENING (OCMW)

Tel. 09 389 68 10  
ocmw@kruisem.be

De medewerkers van team Sociale Dienstverlening hebben hun bureel in het gemeentecomplex Huise, maar zijn na afspraak ook bereikbaar in het gemeentehuis van Kruishoutem op:

Do: 8.30 u. – 12.00 u.

**ADMINISTRATIEF CENTRUM ZINGEM**  
Alfred Amelotstraat 53, 9750 Zingem



In het administratief centrum te Zingem vind je de afdelingen Omgeving en Infrastructuur. Deze diensten werken op afspraak.

## OMGEVING

Tel. 09 396 52 23  
omgeving@kruisem.be

**Afdelingshoofd:** Jeroen Van Heuverswyn

**Omgevingsambtenaren:**

Tom Rutsaert, Ann Vanaerde en Wim Vanhuele.

**Medewerkers:**

Rosi Leyman, Nathalie Rustin, Carine Van den Bulcke en Sarah Vansevenant.

**De dienstverlening vanuit deze afdeling omvat:**

- omgevingsvergunningen (milieu en stedenbouw)
- opmaak van een stedenbouwkundig uittreksel
- mobiliteitsbeleid
- ruimtelijke planning
- lokaal woonbeleid
- afvalbeleid
- natuurbeleid
- klimaatbeleid

## INFRASTRUCTUUR

Tel. 09 389 01 20  
Infra@kruisem.be

**Afdelingshoofd:** Peter Martens  
Peter is tevens noodplanningscoördinator.

De beleidsvoorbereiding en de leiding op de werkvloer wordt opgenomen door:

- **verantwoordelijke patrimonium-facility:** Lieven Van Laer
- **coördinator planner:** Lien Lafort

Deze worden bijgestaan door de experts

- **GIS-coördinator:** Dirk Gistelincx
- **deskundige patrimonium-facility:** Bart Victor
- **toezichter der werken:** Tom Vanden Bossche

### Medewerkers:

Carla Vermeiren en Glen Vermeir

### Teamcoaches:

Rik Van den Bossche en Luc Ronsse

### Technische ploeg:

Brecht Beeusaert, Kurt Beyaert, Pascal Bytebier, Bruno Callens, Dries De Smet, Marc De Smet, Wim Desmet, Benny Heuleu, Filip Meire, Nico Rogge, Wim Spitaels, Patrick Van den Heede, Kristof Van Der Jeught, Bert Van Dorpe, Tom Van Poucke, Koen Van Steenbrugge, Cedric Vanden Broecke, Mathieu Vandenbroecke, Dirk Vanhoe, Hugo Verswijver, Koen Vervaeke, Geert Vindevogel, Kristof Vlerick en Wim Dierick.

### Poetspersoneel:

Charlotte De Maertelaere, Sylvie De Vrieze, Marina De Kimpe, Eveline Pijpaert, Katelijn Polfliet, Natacha Schellynck, Elke Van Den Abeele en Rozine Vande Putte.

### De dienstverlening vanuit deze afdeling omvat:

- wegen en verkeer
- innames openbaar domein
- noodplanning - veiligheid
- patrimonium en facility
- technische uitvoeringsdienst (werken in eigen beheer)
- GIS-coördinatie
- landbouw.

## MENS & WELZIJN

### TEAM BURGERZAKEN

Tel. 09 389 01 10  
burgerzaken@kruisem.be

De medewerkers van team Burgerzaken hebben hun bureel in het gemeentecomplex Huise, maar zijn na afspraak ook bereikbaar in het Administratief centrum Zingem op:

Di: 8.30 u. – 12.00 u. en van 13.30 u. tot 18.30 u.

## TEAM SOCIALE DIENSTVERLENING (OCMW)

Tel. 09 389 68 10  
ocmw@kruisem.be

De medewerkers van team Sociale Dienstverlening hebben hun bureel in het gemeentecomplex Huise, maar zijn na afspraak ook bereikbaar in het Administratief centrum Zingem op

Di: 8.30 u. – 12.00 u.

### GEMEENTECOMPLEX HUISE Huiseplein 18, 9750 Huise



### Openingsuren

Ma-zat: 8.30 u. – 12.00 u.

Afspraken op andere tijdstippen zijn mogelijk.

Hier vind je de teams Burgerzaken, Welzijn, Sociale Dienstverlening en Kind van de afdeling Mens en Welzijn.

### Adjunct algemeen directeur / afdelingshoofd:

Els De Moerloose

### Algemene baliemedewerkers:

Christel Lemarcq en Inge Bohez.

## MENS & WELZIJN

### TEAM BURGERZAKEN

Tel. 09 389 01 10  
burgerzaken@kruisem.be

Dit team is ook **op afspraak** bereikbaar in:

#### Gemeentehuis Kruishoutem

Ma: 8.30 u. – 12.00 u. en van 13.30 u. tot 18.30 u.

#### Administratief centrum Zingem

Di: 8.30 u. – 12.00 u. en van 13.30 u. tot 18.30 u.

**Teamverantwoordelijke:** Chantal Dekimpe

### Medewerkers:

Sonia Verheggen, Marijke Dujardin, Marina Vlerick, Nico Van de Putte, Evi De Kimpe en Elise Vande Voorde.

Voor welke dienstverlening je terecht kan bij dit team vind je op p. 37.

## TEAM WELZIJN

Tel. 09 389 68 16  
welzijn@kruisem.be

**Teamverantwoordelijke welzijn / seniorenambtenaar:**  
Sandra Lambrecht – maatschappelijk werker

De gemeente heeft een seniorenambtenaar aangesteld als aanspreekpunt voor senioren van Kruisem.

De seniorenambtenaar:

- bezoekt minder mobiele senioren, geeft uitleg over hun rechten en verleent hulp bij het invullen van allerhande formulieren;
- staat in voor duidelijke en doelgerichte communicatie naar senioren, verstrekt advies en informatie over o.a. aangepast wonen, subsidies en premies;
- werkt samen met andere partners in het kader van een seniorenbeleid en valpreventiebeleid;
- is secretaris van de ouderenraad;
- bouwt het Zorgnetwerk 'Kruisem Zorgt' uit met volgende projecten: boodschappendienst (in samenwerking met de Minder Mobielen Centrale), Telefoonster en praatcafé Mantelzorg (ontmoetingsmoment voor mantelzorgers);
- is coördinator Logo Gezond Plus voor gemeente en OCMW;
- is coördinator Minder Mobielen Centrale (MMC).

**Maatschappelijk werker:** Saartje Van de Velde

De **poetshulpen** van de dienstencheque-onderneming OCMW Kruisem zijn:

Linda De Smet, Chantal De Wilde, Vanessa Geiregat, Annie Van Cauwenberghe, Anne De Swaef, Nancy Goeminne, Carine Hellebaut, Tanja Manssens, Marleen Mestdagh, Brigitte Ruttijn, Kristel Van Beversluys, Ines Van Den Heede, Lydie Van Thuyne en Iustina Dascalu.

## TEAM SOCIALE DIENSTVERLENING (OCMW)

Tel. 09 389 68 10  
ocmw@kruisem.be

Dit team is ook **op afspraak** bereikbaar in:

**Gemeentehuis Kruishoutem:** Do: 8.30 u. – 12.00 u.

**Administratief centrum Zingem:** Di: 8.30 u. – 12.00 u.

**Teamverantwoordelijke:** Joke Soenen

**Maatschappelijk werkers:**

Inge Verschaeve, Leandro Grijp, Alexandra De Muyck, Greet Coorevits en Saartje Van de Velde.

Je kan hier terecht voor:

- recht op maatschappelijke integratie - leefloon
- arbeidsbegeleiding
- financiële steun
- schuldbemiddeling
- materiële steun
- hulp bij energie- en woonproblemen.

## TEAM KIND

Dit team ontfermt zich over:

- **gezins- en groepsopvang**  
Dienst voor Onthaalouders Kruisem-Nazareth - tel. 09 389 68 14 - dvo@kruisem.be
- **buitenschoolse opvang**  
IBO Wanneland – tel. 09 389 68 17 - ibo@kruisem.be
- **Gezin en Onderwijs**  
Huis van het Kind – tel. 09 389 68 12 - huisvanhetkind@kruisem.be

**Teamverantwoordelijke – coördinator:** Hannelore Rosseel

**Coördinatoren:** Alexine Browaeys en Amy Deleye

**Begeleidsters IBO + opvang:**

Claire Haegeman, Caroline Rogge, Shauni Vergucht, Yassine Tahiri, Charlotte De Marteleire, Saskia Carton, An Gezels en Evie Deruytter.

## SPORTHAL KRUISSHOUTEM Woestijnestraat 13, Kruishoutem



### Openingsuren

Ma – vrij	8.00 u. – 23.00 u.
Zat	9.00 u. – 22.00 u.
Zon	8.00 u. – 13.00 u. – na 13.00 u. op afspraak

Tel. 09 383 62 31  
sport@kruisem.be

## SPORTDIENST

**Afdelingshoofd Vrije tijd:** Niels Vanhee

**Sportgekwalificeerd ambtenaar:** Valerie Dhondt

**Medewerkers sporthal:** Michaël Meisman en Jordi Vertriest

**Poetsdienst/cafetariamedewerkers:** David Ardaen, Ellen Bral, Martine Dhondt, Aniana Ide, Katrien Meganck en Nadine Vanmaercken.

**Technische ondersteuning:** Peter Heyde.

Meer info over sport in Kruisem op p 86.

## BIBLIOTHEEK KRUISEM

**Bibliotheek Kruishoutem**  
Waregemsesteenweg 22  
9770 Kruishoutem

09 333 71 39  
bibliotheek@kruisem.be

### Openingsuren

Di 10.00 u. – 12.00 u.  
17.00 u. – 20.00 u.  
Woe 14.00 u. – 17.00 u.  
Do 17.00 u. – 20.00 u.  
Za 10.00 u. – 12.00 u.



**Bibliotheek Zingem**  
Kwaadstraat 13  
9750 Zingem  
09 383 57 77  
bibliotheek@kruisem.be

### Openingsuren

Ma 18.00 u. – 20.00 u.  
Woe 14.00 u. – 17.00 u.  
Do 18.00 u. – 20.00 u.  
Vrij 17.00 u. – 19.00 u.  
Za 9.00 u. – 12.00 u.



De bibliotheek van Zingem verhuist in de loop van 2022 naar het administratief centrum in Zingem, Alfred Amelotstraat 53.

**Bibliotheecaris:** Carine Anecaert

**Deskundige bibliotheek en erfgoed:** Hans Van Hoecke

**Medewerkers bib:** Nadine Geysens, Mieke Dhaenens, Karline Rogiers, Dorine Van Renterghem en Dennis Baert

Meer info over de bibliotheek op p. 69.

## GEMEENSCHAPSZAAL DE MASTBLOEM

Waregemsesteenweg 22, Kruishoutem

Tel. 0474 99 40 66  
vrijetijd@kruisem.be

Meer info over de gemeenschapzalen De Mastbloem en De Griffel op p. 81.

**Zaalwachters De Mastbloem:** David Kinds en Peter Heyde.



### INFORMATIE

Wij informeren jou via allerlei communicatiekanalen: het maandelijks informatieblad XM info, deze infogids, de gemeentelijke website [www.kruisem.be](http://www.kruisem.be), de gemeentelijke nieuwsbrief, de Facebook- en Instagrampagina van de gemeente en het digitaal infobord aan De Mastbloem.

Heb je vragen? Aarzel dan niet tijdens de openingsuren contact op te nemen met de medewerkers van het gemeentebestuur. De contactgegevens van de diensten vind je op p 23.

#### XM INFO

Het gemeentelijk informatieblad verschijnt 11 maal per jaar (niet in augustus) en informeert je over zowel gemeentelijke als bovenlokale aangelegenheden. Ook verenigingen kunnen via dit blad hun werking en activiteiten bekendmaken.

Wens je een artikel en of foto te laten opnemen in XM info, stuur deze dan tijdig door naar [communicatie@kruisem.be](mailto:communicatie@kruisem.be). De uiterste inzendingdatum staat steeds vermeld in het vorige nummer en de jaarlijkse planning vind je terug op de gemeentelijke website.

#### UIT IN KRUISEM

Enkel activiteiten die in de UiT-databank ([www.uitdata-bank.be](http://www.uitdata-bank.be)) zijn ingevoerd, komen in de activiteitenkalender 'UiT in Kruisem' van het infoblad. (Twee)wekelijkse activiteiten en lessenreeksen kunnen uiteraard maar hoeven niet in de UiT-databank te worden ingevoerd om opgenomen te worden in de activiteitenkalender van het infoblad. Hier volstaat het dat je een duidelijk overzicht van alle info (wie – wat – waar – wanneer – kostprijs – contactgegevens) bezorgt aan de communicatiedienst ([communicatie@kruisem.be](mailto:communicatie@kruisem.be)).

De activiteiten moeten toegankelijk zijn voor iedereen, dus niet enkel voor leden. Indien er ruimte is en dit een meerwaarde biedt, plaatsen wij een affiche of een ander passend beeld bij de publicatie.

#### GEMEENTELIJKE WEBSITE

Via [www.kruisem.be](http://www.kruisem.be) kom je snel te weten wat er reilt en zeilt in de gemeente. Bovendien vind je hier ook alle info over de gemeentelijke dienstverlening, het gemeentebestuur en de gemeentediensten. Alle gegevens op de site zijn per thema duidelijk en overzichtelijk onderverdeeld in diverse rubrieken. Dankzij de zoekfunctie vind je na een paar muisklikken de informatie die je zoekt.

Wil je iets melden of heb je een klacht, dan kan je via het meldpunt op de website ons jouw probleem of klacht doorsturen.

### DIGITALE NIEUWSBRIEVEN

Wil je up-to-date blijven? Schrijf je in voor de algemene nieuwsbrief die wij dan wekelijks in jouw mailbox posten. Daarnaast verstuurt de gemeente ook nieuwsbrieven over specifieke projecten, bv. wegenwerken. Inschrijven kan via [www.kruisem.be/nieuwsbrieven](http://www.kruisem.be/nieuwsbrieven).

#### FACEBOOK

Voor nieuws heet van de naald volg je best onze facebookpagina's:



- [www.facebook.com/gemeenteKruisem](http://www.facebook.com/gemeenteKruisem)
- [www.facebook.com/WegeniswerkenTeKruisem](http://www.facebook.com/WegeniswerkenTeKruisem)
- [www.facebook.com/jeugd.Kruisem](http://www.facebook.com/jeugd.Kruisem)

Alles wat voor jou als burger nuttig kan zijn, komt op deze facebookpagina's. Je kan via dit kanaal ook een vraag stellen. De bevoegde dienst bezorgt je dan zo vlug mogelijk een passend antwoord.

#### INSTAGRAM

De gemeente is ook actief op Instagram.



[www.instagram.com/gemeente\\_kruisem](http://www.instagram.com/gemeente_kruisem)

### DIGITAAL INFOBORD



De gemeente maakt voor het verspreiden van nieuwsberichten en aankondigingen van activiteiten ook gebruik van het digitaal infobord aan De Mastbloem.

Ook Kruisemse activiteiten die in de UiT-databank staan, zullen we via dit scherm mee bekend maken. Je hoeft er als organisator enkel voor te zorgen dat je je activiteit invoert in de UiT-databank. Op die manier komt je activiteit in UiT in Kruisem, in de UiT-kalender in XM info, op de homepage van de gemeentelijke website en op het infobord aan De Mastbloem.

De gemeente plant in een latere fase ook op andere plaatsen een digitaal infobord.



# INSPRAAK

## ADVIESRADEN

### Cultuurraad

De cultuurraad is in de eerste plaats een adviesraad maar kan ook participeren in bepaalde projecten of zelf bepaalde activiteiten organiseren. De cultuurraad tracht hierbij om gemeenschapsvorming en een integraal lokaal cultuurbeleid te bevorderen voor alle inwoners van de gemeente Kruisem.

#### Bestuur

Voorzitter: Bart Begine  
Ondervoorzitter: Carine Seynaeve  
Contactpersoon/secretariaat: Ineke Bruynooghe  
Schepenen van Cultuur: Gerrit Depaepe

#### Samenstelling - lidmaatschap

Tal van erkende verenigingen zijn lid van de cultuurraad (zie [www.kruisem.be/cultuurraad](http://www.kruisem.be/cultuurraad)).

Ook geïnteresseerde burgers (deskundigen) kunnen stemgerechtigd lid worden van de cultuurraad of één van onderstaande deelraden. Je kan je hiervoor kandidaat stellen via een online formulier op de gemeentelijke website.

#### Deelraden

- Deelraad bibliotheek
- Deelraad erfgoed
- Deelraad kunst

Meer info op [www.kruisem.be/cultuurraad](http://www.kruisem.be/cultuurraad)

### Deelraad Bibliotheek

De bibliotheekraad adviseert het gemeentebestuur over het bibliotheekbeleid en de bibliotheekwerking. Sinds 2019 is de bibliotheekraad een deelraad van de cultuurraad. De leden vergaderen gemiddeld twee maal per jaar.

#### Bestuur

Contactpersoon/secretariaat: Carine Anecaert  
Schepenen van Cultuur: Gerrit Depaepe

Meer info op [www.kruisem.be/bibliotheekraad](http://www.kruisem.be/bibliotheekraad)

### Deelraad Erfgoed

De erfgoedraad geeft advies aan het gemeentebestuur op het vlak van roerend, onroerend en immaterieel erfgoed. Bovendien tracht ze ook de inwoners warm te maken voor erfgoed.

#### Bestuur

Contactpersoon/secretariaat: Hans Van Hoecke  
Schepenen van Cultuur: Gerrit Depaepe

Meer info op [www.kruisem.be/deelraad-erfgoed](http://www.kruisem.be/deelraad-erfgoed)

### Deelraad Kunst

De deelraad Kunst adviseert het gemeentebestuur over alles wat met lokale (amateur)kunst te maken heeft, stelt initiatieven voor en/of neemt zelf initiatieven om lokale (amateur)kunstenaars in de kijker te zetten.

Deze raad organiseert o.a. de tentoonstellingen 'Kruisemnaren stellen tentoon' en 'Kinderen stellen tentoon'.

#### Bestuur

Contactpersoon/secretariaat: Hans Van Hoecke  
Schepenen van Cultuur: Gerrit Depaepe

Volgende erkende verenigingen zijn lid van de kunstraad: Davidsfonds Huise-Ouwegem-Zingem, Davidsfonds Kruishoutem en Koninklijke Harmonie Sint-Cecilia Kruishoutem.

Meer info op [www.kruisem.be/deelraad-kunst](http://www.kruisem.be/deelraad-kunst)

### Gemeentelijke Commissie voor Ruimtelijke Ordening

De gemeentelijke commissie voor ruimtelijke ordening (GECORO) heeft een aantal decretaal vastgelegde taken, zoals uitbrengen van advies omtrent het gemeentelijk beleidsplan ruimte, gemeentelijk bestemmingsplannen, verordeningen ... Daarnaast kan de gecoro advies geven, opmerkingen maken of voorstellen doen over alle aangelegenheden met betrekking tot de gemeentelijke ruimtelijke ordening, op eigen initiatief of op verzoek van het college van burgemeester en schepenen of de gemeenteraad. De gecoro dient daarbij een volledig neutraal advies uit te brengen.

De gecoro komt in principe minstens 2 maal per jaar samen en in de praktijk telkens wanneer dit vereist is. Het gemeentebestuur staat in voor het secretariaat van de gecoro. De vergadering bestaat uit vertegenwoordigers van een aantal maatschappelijke geledingen (vastgelegd door de gemeenteraad), een aantal deskundigen (telkens een effectief lid en een plaatsvervanger) en een voorzitter.

#### Bestuur

Voorzitter: de eerste 3 jaar is Dirk Dhont voorzitter van de gecoro. Op 1 december 2022 wordt het voorzitterschap overgedragen aan Pieter Van Oost.  
Secretaris: Jeroen Van Heuverswyn – omgevingsambtenaar Kruisem/afdelingshoofd Omgeving - Tom Rutsaert – omgevingsambtenaar Kruisem (plaatsvervanger)  
Schepenen van Ruimtelijke Ordening: Baron Bernard della Faille d'Huyssse

#### Meer info op

[www.kruisem.be/gemeentelijke-commissie-voor-ruimtelijke-ordening](http://www.kruisem.be/gemeentelijke-commissie-voor-ruimtelijke-ordening)

## Gemeentelijke Raad voor Milieu en Natuur

De gemeentelijke adviesraad voor milieu en natuur adviseert het bestuur over milieu- en natuuraangelegenheden. Deze raad streeft ook de verbetering, het behoud en het herstel van de natuur en het landschap in de gemeente na en vervult een informatieve en sensibiliserende taak bij de bevolking inzake deze kwesties.

### Bestuur

Voorzitter: Hubert Deconinck (Landelijke Gilde)  
Ondervoorzitter: Katrien Thomaes (milieudeskundige)  
Secretaris: Ann Vanaerde, omgevingsambtenaar -  
Wim Vanhuele, omgevingsambtenaar  
Schepenen van Milieu: Kristof Callens

### Meer info op

[www.kruisem.be/gemeentelijke-raad-voor-milieu-en-natuur](http://www.kruisem.be/gemeentelijke-raad-voor-milieu-en-natuur)

## Gemeentelijke Raad voor Ontwikkelingssamenwerking (GROS)

Deze adviesraad adviseert het bestuur inzake ontwikkelingssamenwerking, mondiaal beleid en duurzame ontwikkeling. Ook vervult hij een sensibiliserende functie ten aanzien van de Kruisemse inwoners. Verder organiseert de GROS ook zelf fondsenwervende acties en onderzoekt hij hoe het bestuur andere projecten mogelijk zou kunnen ondersteunen.

### Bestuur

Voorzitter: An Balcaen  
Contactpersoon/secretariaat: Ineke Bruynooghe  
Schepenen van Ontwikkelingssamenwerking: Sofie Bauters

Volgende erkende verenigingen zijn lid van de GROS: 11.groep Zingem, Chabwino, Damiaanactie, Vriendenkring Kinderhulp Rwanda en Wereldfront.

Ook geïnteresseerde burgers kunnen stemgerechtigd lid worden van de GROS. Je kan je hiervoor kandidaat stellen via een online formulier op de gemeentelijke website.

### Meer info op

[www.kruisem.be/gemeentelijke-raad-voor-ontwikkelingssamenwerking](http://www.kruisem.be/gemeentelijke-raad-voor-ontwikkelingssamenwerking)

## Jeugdraad

De jeugdraad is de eerste gesprekspartner voor het gemeentebestuur bij het opmaken en uitvoeren van het lokaal jeugdbeleid. De jeugdraad stimuleert ook het lokale jeugdwerk en neemt verder ook zelf initiatieven om het lokale jeugdbeleid te versterken of te verrijken.

Ook willen we graag kinderen en jongeren bereiken die geen lid zijn van een jeugdbeweging, sportclub ...

### Bestuur

Voorzitter: Bjarne Maes  
Ondervoorzitter: Jasmien Baetens  
Contactpersoon/secretariaat: jeugdambtenaar Lisa Biasino  
Schepenen van Jeugd: Gerrit Depaep

## Samenstelling - lidmaatschap

Volgende erkende verenigingen zijn lid van de jeugd raad: KSA Kruishoutem, KSA Huise, KLJ Ouwegem, KLJ Kruishoutem, JNM Leievallei, Scouts Kruishoutem, Chiro Singa, Chiro Vlinderia, Jeugdhuis Nuitgang, Speelpleinwerking Eilaba, SNOR vzw, Speelpleinwerking 't Fluitje en Scouts Zingem.

Ook geïnteresseerde burgers kunnen stemgerechtigd lid worden van de jeugd raad. Je kan je hiervoor kandidaat stellen via een online formulier op de gemeentelijke website.

### Meer info op [www.kruisem.be/jeugd raad](http://www.kruisem.be/jeugd raad)

## Lokaal Overleg Kinderopvang (LOK)

Het LOK adviseert het bestuur op het vlak van de opvang en de zorg voor kinderen in de gemeente. Zaken die besproken worden zijn veranderingen en aandachtspunten i.v.m. de kinderopvang, school, sportkampen, speelpleinwerking, projecten op de scholen, bezetting en projecten buitenschoolse kinderopvang Wanneland en opvang 'De Speelwei', stand van zaken onthaalouders te Kruisem en Nazareth, nieuwe opvangplaatsen/opvangnaden in de regio ...

### Bestuur

Voorzitter: Eline De Smet  
Secretaris: Hannelore Rosseel  
Schepenen van Onderwijs en Kinderopvang: Kathleen Hutsebaut

## Samenstelling - lidmaatschap

- (groot)ouders;
- Directie van de scholen uit Kruisem en hun oudercomité;
- Dienst kinderopvang Zingem;
- Afdeling Vrije Tijd Kruisem;
- Zelfstandigen en andere aanbieders van kinderopvang;
- Andere geïnteresseerden met een link met kinderen te Kruisem.

### Meer info op

[www.kruisem.be/lokaal-overleg-kinderopvang-lok](http://www.kruisem.be/lokaal-overleg-kinderopvang-lok)

## Ouderenraad

De ouderenraad adviseert de gemeente over het ouderenbeleid. Het is de bedoeling om zoveel mogelijk ouderen te betrekken bij dit proces.

De ouderenraad is pluralistisch samengesteld en staat open voor alle ideologische en filosofische strekkingen.

### Bestuur

Voorzitter: Jan Colpaert  
Ondervoorzitter: Carine Seynaeve  
Contactpersoon: Sandra Lambrecht  
Schepenen: Kathleen Hutsebaut en Baron della Faille d'Huyse

## Samenstelling - lidmaatschap

Volgende erkende verenigingen zijn lid van de ouderenraad: OKRA (Zingem, Ouwegem, Huise en Lozer, Kruishoutem), S-Plus, VIEF vzw, FERM, ACV Kruisem, Samana (Kruishoutem en Lozer), Rode Kruis Huise-Lozer-Ouwegem, Immer Jong 55+ en N-VA (Kruishoutem en Zingem).



Ook geïnteresseerde burgers kunnen stemgerechtigd lid worden van de ouderenraad. Je kan je hiervoor kandidaat stellen via [sandra.lambrecht@kruisem.be](mailto:sandra.lambrecht@kruisem.be).

**Meer info op [www.kruisem.be/ouderenraad](http://www.kruisem.be/ouderenraad)**

## Sportraad

De sportraad heeft als doel de sport, de lichamelijke opvoeding en de openlucht- en indoorrecreatie te bevorderen, in het belang van het algemeen welzijn en van de algehele lichamelijke en geestelijke ontwikkeling van alle inwoners van de gemeente Kruisem.

## Bestuur

Voorzitter: Sylvain Lamont  
Ondervoorzitter: Boudewijn De Nys  
Contactpersoon/secretariaat: Niels Vanhee  
Schepen van Sport: Robrecht Bothuyne

## Samenstelling - lidmaatschap

Tal van erkende (sport)verenigingen zijn lid van de sportraad (zie [www.kruisem.be/sportraad](http://www.kruisem.be/sportraad)). Ook geïnteresseerde burgers kunnen stemgerechtigd lid worden van de sportraad. Je kan je hiervoor kandidaat stellen via een online formulier op de gemeentelijke website.

**Meer info op [www.kruisem.be/sportraad](http://www.kruisem.be/sportraad)**

## PARTICIPATIE VAN DE BURGER

### Inspraakplatform 'Participatie Kruisem'

De gemeente gebruikt het digitaal inspraakplatform CitizenLab voor allerhande inspraakprocessen: ideeën verzamelen, informeren en discussiëren, enquêtes, polls, online mapping, ondersteuning voor adviesraden en veel meer.

Met dit online ideeënplatform willen we zoveel mogelijk mensen de kans bieden mee te denken over de toekomst van onze gemeente, in een open en constructief debat.

In een eerste fase gebruikt de gemeente dit platform voor het informeren en betrekken van de Kruisemnaren bij de verschillende lopende projecten van herinrichting (totaalrenovatie) van de wegenis:

- Herinrichting N437 (Nazarethsesteenweg – Boeregemstraat)
- Herinrichting Neerrechemstraat (deel tussen Ouwegemse- en Nazarethsesteenweg)
- Heraanleg Brugstraat
- ...

Daarnaast vind je er ook info over het burgerbudget voor klimaatprojecten.

### Hoe kan jij participeren?

Iedereen die wil, kan het debat online volgen en de ingediende ideeën en reacties lezen.

Wil je zelf meedoen aan het debat (eigen ideeën geven, reageren op andere ideeën of aanwezige bijdragen steunen of delen), dan moet je je registreren. Dit kan eenvoudig met je e-mailadres of via je Google- of Facebook-account. Enkel je naam zijn zichtbaar voor andere bezoekers van het platform.

**Meer info over de projecten, spelregels, privacy ... vind je op [www.participatie.kruisem.be](http://www.participatie.kruisem.be).**

### Infovergaderingen over wegenwerken

De gemeente wil jou informeren over en betrekken bij grote wegenwerken. Daarom organiseert de gemeente tijdens de ontwerpfasen en net voor de start van de werken voor de bewoners en de handelaars van de betrokken straat / omgeving een bewonersvergadering.



## OPENBAARHEID VAN BESTUUR

Iedereen (natuurlijke personen, rechtspersonen, feitelijke verenigingen of groeperingen, bedrijven) kan bestuursdocumenten inkijken, hierover uitleg vragen of hiervan een afschrift vragen. De nationaliteit of de woonplaats van de aanvrager speelt geen rol.

Je geeft zelf aan welke vorm van openbaarmaking je verkiest:

- inzage in het document (gratis)
- uitleg over het document (gratis)
- een afschrift van het document (eventueel tegen betaling van een redelijke retributie).

De aanvraag moet betrekking hebben op bestaande documenten. Je kan de gemeente dus NIET vragen om:

- gegevens te verzamelen uit dossiers en daaruit een nieuw document op te maken om de aanvraag te beantwoorden;
- de gevraagde informatie te verwerken of te analyseren
- bijkomende uitleg op te schrijven;
- een samenvatting van een omvangrijk dossier te maken.

### Hoe vraag je bestuursdocumenten aan?

Een eenvoudige vraag via mail ([info@kruisem.be](mailto:info@kruisem.be)) volstaat of schriftelijk via het gemeentebestuur, Markt 1, 9770 Kruisem.

### Welke documenten kan je niet opvragen?

Er gelden een aantal uitzonderingen, bijvoorbeeld om het recht op privacy van burgers en het recht op bescherming van intellectuele eigendommen van bedrijven veilig te stellen.

Het gaat om documenten:

- omtrent veiligheid, de openbare orde, strafvorderingen of gemeentelijke administratieve sancties, de persoonlijke levenssfeer, industriële en economische gegevens;
- die door wet of decreet uitgesloten zijn van openbaarheid.



## WEETJES

- Via een afsprakenplatform op [www.kruisem.be/afpraak-maken](http://www.kruisem.be/afpraak-maken) kan je online een afspraak maken met team Kind, team Welzijn, de Sociale Dienst en team Burgerzaken.
- Het gemeentebestuur van Kruisem stelt 171 personen tewerk.
- Je kan XM info ook online lezen. Surf hiervoor naar [www.kruisem.be/lees-hier-xm-info](http://www.kruisem.be/lees-hier-xm-info).
- Ook jij kan lid worden van een adviesraad. Informeer ernaar bij de voorzitter van de raad waarvan je deel wilt uitmaken.



# BURGER EN WELZIEN

- 37 Bevolking en burgerlijke stand
- 42 OCMW
- 47 Huis van het Kind
- 49 Onderwijs
- 51 Senioren
- 54 Gezondheidszorg
- 56 Mondiale solidariteit

Sleeplife® is exclusieve dealer van

**ergo**   
**sleep** 



**Sleeplife®**  
Voelbaar beter slapen

lattenbodems - boxsprings - matrassen - hoofdkussens - dekbedden - beschermers - bedtextiel

## **Sleeplife® Kruisem**

Gentsesteenweg 56 - 9750 Kruisem

T. 09 384 68 36

Gesloten op zon- en maandag

**[sleeplife.be](http://sleeplife.be)**

## BEVOLKING - BURGERLIJKE STAND

Contact  
Dienst Burgerzaken  
Huiseplein 18, Huise  
burgerzaken@kruisem.be  
Tel. 09 389 01 10

Dit team is ook op afspraak bereikbaar in:

Gemeentehuis Kruishoutem  
Ma: 8.30 u. – 12.00 u. en van 13.30 u. tot 18.30 u.

Administratief centrum Zingem  
Di: 8.30 u. – 12.00 u. en van 13.30 u. tot 18.30 u.

Hieronder vind je informatie over de dienstverlening waarvoor je bij de dienst Burgerzaken terecht kan. De items staan alfabetisch.

### ADOPTIE

Adoptie is het vastleggen van een afstammingsband tussen twee personen via een juridische procedure. Deze afstammingsband ontstaat als een persoon (de adoptant) een andere persoon (de geadopteerde) aanneemt als zijn kind. Er zijn twee verschillende vormen van adoptie: volle en gewone adoptie.

Meer info op de website van de Federale Overheidsdienst Justitie: [www.justitie.belgium.be/nl/themas\\_en\\_dossiers/personen\\_en\\_gezinnen/adoptie](http://www.justitie.belgium.be/nl/themas_en_dossiers/personen_en_gezinnen/adoptie)

### ADRESWIJZIGING

#### VERHUIZEN BINNEN KRUISEM

Verhuis je naar een ander adres in Kruisem? Geef je adreswijziging binnen de 8 dagen na je verhuis door bij de dienst Burgerzaken. Van zodra de wijkagent je nieuwe hoofdverblijfplaats heeft vastgesteld, krijg je een uitnodiging om je identiteitskaart te laten aanpassen.

#### VERHUIZEN NAAR KRUISEM

Als je in Kruisem komt wonen, geef je je adreswijziging binnen de 8 dagen na je verhuis aan bij de dienst Burgerzaken. Van zodra de wijkagent je nieuwe hoofdverblijfplaats heeft vastgesteld, krijg je een uitnodiging om je identiteitskaart te laten aanpassen.

#### VERHUIZEN NAAR EEN ANDERE GEMEENTE

Verhuis je vanuit Kruisem naar een andere gemeente? Dan moet je je adreswijziging enkel aangeven in de gemeente waar je gaat wonen. Je moet je vertrek niet melden bij de dienst Burgerzaken van Kruisem.

#### VERHUIZEN NAAR HET BUITENLAND

Als je voor meer dan een jaar of definitief naar het buitenland verhuist, moet je je vertrek aangeven bij de dienst Burgerzaken. Je wordt uitgeschreven uit het bevolkingsregister en je krijgt een bewijs om je aan te melden bij de Belgische ambassade in het land van bestemming. Doe je aangifte zo dicht mogelijk bij de datum van vertrek. Van zodra je uit het bevolkingsregister bent geschrapt, kan je nog maar weinig officiële verrichtingen doen.

### AMBTSHALVE SCHRAPPING

Een ambtshalve schrapping uit de bevolkingsregisters van de gemeente is een beslissing van het college van burgemeester en schepenen.

Deze beslissing wordt genomen als blijkt dat je niet langer je hoofdverblijfplaats hebt in onze gemeente en je binnen de gestelde termijn geen adreswijziging hebt gedaan in je nieuwe gemeente.

Wanneer onze diensten je vertrek vaststellen en je nieuwe verblijfplaats kan niet achterhaald worden, word je op datum van de collegebeslissing uit de bevolkingsregisters van onze gemeente geschrapt.

### AMBTSHALVE INSCHRIJVING

Een ambtshalve inschrijving in de bevolkingsregisters wordt beslist door het college van burgemeester en schepenen.

#### Procedure

- Wanneer er een vermoeden is dat je in de gemeente hebt gevestigd en je doet daarvan geen aangifte binnen de acht dagen nadat je de woning hebt betrokken, brengen we de wijkagent hiervan op de hoogte.
- Deze zal een woonstvaststelling uitvoeren en je aanmanen om je binnen de 14 dagen aan te bieden bij de dienst Burgerzaken.
- Wanneer je nalaat hierop in te gaan, schrijft het college van burgemeester en schepenen van de gemeente je ambtshalve in.
- We brengen je hiervan aangetekend op de hoogte.
- Betwistingen over de hoofdverblijfplaats vallen onder de bevoegdheid van de minister van Binnenlandse Zaken, betwistingen over de wettelijke verblijfplaats van niet-ontvoogde minderjarigen behoren tot de bevoegdheid van de rechtbank.

### ATTESTEN UIT HET BEVOLKINGSREGISTER

Je kan je eigen persoonsgegevens uit de bevolkingsregisters opvragen. Stuur hiervoor een mail naar [burgerzaken@kruisem.be](mailto:burgerzaken@kruisem.be). Wij sturen het attest op per post of spreken af wanneer je het kan komen afhalen.

Je kan deze attesten ook online aanvragen via 'Mijn Burgerprofiel'. Meer info op 42.

Meest gevraagde uittreksels:

- samenstelling van het gezin
- getuigschrift van woonst met of zonder historiek van adressen
- getuigschrift/uittreksel uit het bevolkings- of vreemdelingenregister of wachtregister (= bewijs inschrijving)
- getuigschrift van nationaliteit
- bewijs van leven
- getuigschrift wettelijke samenwoning.



algemene  
elektriciteitswerken  
Nieuwbouw en renovatie

Uw partner voor  
**KNX domotica**

Jurgen De Pourcq  
Kazerneweg 4  
9770 Kruisem  
elek.depo@telenet.be  
GSM: 0474 / 540 825  
www.elekdepo.be



**pa-system.be**  
*Live sound*

**Licht en geluid voor uw  
events en live optredens**

Jurgen De Pourcq - 0474 540 825 - info@pa-system.be - www.pa-system.be



COVERBAND NODIG?  
**DAMNETTES.BE**

## AFSCRIFTEN VAN DE AKTEN BURGERLIJKE STAND

Afschriften/uitreksels van de geboorte-, huwelijks-, overlijdens-, echtscheidingsakte enz. kan je aanvragen bij de dienst Burgerzaken. Stuur hiervoor een mail naar [burgerzaken@kruisem.be](mailto:burgerzaken@kruisem.be). Wij sturen dit document op per post of spreken af wanneer je het kan komen afhalen.

De aanvraag moet volgende gegevens vermelden:

- naam en voornaam van de persoon op wie de akte betrekking heeft;
- voor een geboorteakte: de geboortedatum, voor een huwelijksakte: de huwelijksdatum, voor een overlijdensakte: de overlijdensdatum en voor een echtscheidingsakte: de datum van huwelijk of echtscheiding;
- het adres waarnaar we het uittreksel moeten opsturen;
- de reden van de aanvraag.

Je kan deze attesten ook online aanvragen via 'Mijn Burgerprofiel'. Meer info op 42.

## BEGRAAFPLAATSEN

De gemeente Kruisem beschikt over 8 gemeentelijke begraafplaatsen:

- Kruishoutem, Kerkhofweg
- Lede, Lededorp
- Lozer, Lozerstraat
- Nokere, Hovebroekweg
- Wannegem, Wannegemdorp
- Zingem, Kerkhofstraat
- Ouwegem, Ouwegemsesteenweg
- Huise, Huiseplein

Op de begraafplaatsen kan je begraven of bijgezet worden in grafkelders, urnenkelders, volle grond, columbarium of uitgestrooid worden op de strooiweide. Met een concessie koop je een plaats op de begraafplaats. Zo ben je zeker dat jij of je dierbare overledene een bepaalde tijd op die plaats kan begraven of bijgezet blijven. Een concessie is niet verplicht. Als je geen concessie aangaat krijgt de overledene voor 10 jaar een plaats op de begraafplaats die door de gemeente wordt toegewezen.

## DONATIE MENSELIJK LICHAAMSMATERIAAL

Inwoners van België gaan in de regel stilzwijgend akkoord om menselijk lichaamsmateriaal te doneren wanneer ze overlijden, tenzij ze verzet aantekenen. De aanvrager kan zijn of haar wilsverklaring op elk moment wijzigen of terug intrekken

### Donatie voor transplantatie, geneesmiddelen of wetenschappelijk onderzoek

De aanvrager kan 4 verschillende verklaringen laten registreren:

- De aanvrager geeft aan dat hij of zij (geen) organen wil afstaan voor transplantatie bij mensen die op een donororgaan wachten.
- De aanvrager geeft aan dat hij of zij (geen) cellen en weefsels wil afstaan voor transplantatie.
- De aanvrager geeft aan dat hij of zij (geen) lichaamsmateriaal wil afstaan om er geneesmiddelen mee te maken:

lichaamsmateriaal kan bijvoorbeeld als grondstof dienen voor geavanceerde therapieën.

- De aanvrager geeft aan dat hij of zij (geen) lichaamsmateriaal wil afstaan voor wetenschappelijk onderzoek zonder toepassing op de mens. Dit onderzoek helpt om de gezondheidszorg verder te ontwikkelen.

## ECHTSCHIEDING

De echtscheiding houdt de ontbinding van een huwelijk in en wordt uitgesproken door de rechtbank. De rechtbank schrijft het vonnis over in de databank van DABS (digitale akten burgerlijke stand). Hierdoor komt er een melding op de vroegere huwelijksakte te staan.

## ELEKTRONISCHE IDENTITEITSKAART BELGEN (EID)

Vanaf de leeftijd van 12 jaar ben je verplicht om een elektronische identiteitskaart of e-ID te hebben.

De kaart voor de personen tussen 12 en 18 jaar is 6 jaar geldig, boven de 18 jaar is de kaart 10 jaar geldig. Voor personen vanaf 75 jaar is dit 30 jaar.

Je krijgt automatisch een uitnodiging om je identiteitskaart aan te vragen of te vernieuwen voor ze vervalt. Bij een adreswijziging moet je geen nieuwe identiteitskaart aanvragen maar wordt het adres op de chip digitaal aangepast.

## ELEKTRONISCHE IDENTITEITSKAART KINDEREN (KIDS -ID)

De Kids-ID is een elektronisch identiteitsdocument voor Belgische kinderen jonger dan 12 jaar. Deze kaart is niet verplicht in België, maar wel voor reizen naar het buitenland binnen de EU. De kaart is 3 jaar geldig.

## ELEKTRONISCHE IDENTITEITSKAART VREEMDELINGEN (EVK)

Verblijf je als niet-Belg wettelijk in België? Dan kan je een elektronische vreemdelingenkaart (eVK) aanvragen bij de dienst Burgerzaken. Hiermee kan je onder meer elektronische documenten ondertekenen. Welke vreemdelingenkaart je krijgt en hoe lang deze geldig zal zijn, is afhankelijk van je verblijfsprocedure.

De elektronische vreemdelingenkaart is geen identiteitskaart. Hou je identiteitskaart van je land van oorsprong of je paspoort altijd bij.

## EUTHANASIEVERKLARING

Het is een schriftelijke wilsverklaring van een persoon die, ingeval hij wilsonbekwaam zou zijn, wenst dat een arts euthanasie toepast volgens de voorwaarden bepaald in de wet.

- De wilsverklaringen inzake euthanasie die opgesteld zijn voor 2 april 2020 hebben een geldigheidsduur van 5 jaar. De aanvrager moet er zelf over waken dat hij zijn wilsverklaring na die 5 jaar herbevestigt.
- Wilsverklaringen inzake euthanasie opgesteld vanaf 2 april 2020 hebben automatisch een onbeperkte geldigheidsduur.

Je kan je wilsverklaring inzake euthanasie komen afleggen/ wijzigen/intrekken op de dienst Burgerzaken.

## GEBOORTE

### • aangiften

Eén of beide ouders moeten de geboorte van hun kind binnen de 15 dagen na de geboorte aangeven. Je doet dit bij de ambtenaar van de burgerlijke stand van de geboorteplaats.

In sommige steden kan je dit in de kraamkliniek doen.

### • geboortepremie

De gemeente kent aan de ouder(s) bij de inschrijving van een nieuwgeboren kind een geboortepremie toe. Deze premie bestaat uit bonnen met een totale waarde van 80 euro te besteden in de lokale handelszaken. Ook de adoptieouders ontvangen bij de inschrijving van een geadopteerd minderjarig kind tot de leeftijd van 3 jaar een adoptiepremie bestaande uit waardebonnen voor een bedrag van 80 euro, vanaf de leeftijd van 4 jaar bestaat de premie uit waardebonnen voor een bedrag van 50 euro.

### • Erkenning voor en na de geboorte

Wanneer in het gezin van een ongehuwd koppel een kind geboren wordt, staat de afstamming van dat kind slechts vast ten aanzien van de moeder. Om de afstamming langs vaderszijde vast te stellen, moet de vader het kind erkennen.

De erkenning kan gebeuren vóór de geboorte, bij de geboorteaangifte of na de geboorte. De dienst Burgerzaken stelt dan een erkenningsakte op.

## GESLACHTSWIJZIGING

Om een wijziging van de geslachtsvermelding op de geboorteakte te bekomen en dus ook een identiteitskaart met V of M er op, moet je een administratieve procedure doorlopen die het wijzigen van de geslachtsvermelding in de geboorteakte regelt.

## HUISNUMMER

Aan ieder gebouw bewoond of onbewoond moet rechts van de voordeur op ooghoogte een huisnummer hangen. Bij nieuwbouw breng je je huisnummer zo spoedig mogelijk aan, zeker binnen de maand.

Indien een gebouw niet aan de openbare weg grenst, moet het huisnummer zichtbaar zijn aan de hoofdingang.

### Procedure

De dienst Burgerzaken kent het huisnummer toe in overleg met de dienst Omgeving.

Bij nieuwbouw of verbouwing kan de bouwheer of eigenaar een huisnummer aanvragen bij de dienst Burgerzaken. Om misverstanden te vermijden op de notariële akte neem je best vooraf contact op met de dienst Burgerzaken om het juiste huisnummer te kennen.

Je kan een nummerplaatje met je officieel huisnummer gratis komen afhalen op de dienst Burgerzaken. Bij woonstcontrole zal de wijkagent ook de controle op dit nummerplaatje uitvoeren.

## HUWELIJK

### Huwelijksaangifte

De huwelijksaangifte houdt in dat je, na afspraak, beiden langs komt op de dienst Burgerzaken.

Dit kan pas als alle opgevraagde documenten in ons bezit zijn en dit ten laatste 16 dagen voor de geplande huwelijksdatum.

### Plaats van het huwelijk

Je kan huwen in de gemeente waar één van de toekomstige echtgenoten of beiden zijn ingeschreven in het bevolkings-, vreemdelingen- of wachtregister op het moment van de huwelijksaangifte. Het huwelijk moet voltrokken worden daar waar de huwelijksaangifte is gedaan.

### Getuigen

Je kan zelf beslissen of je al dan niet getuigen wenst bij jouw huwelijk. Je mag max. 4 getuigen aanduiden. Zij moeten de volle leeftijd van 18 jaar hebben. Een getuige mag familie zijn, maar dit hoeft niet.

### Hoe reserveren?

Tot maximum 1 jaar vooraf kan je jouw huwelijksdatum en -uur reserveren. Deze reservatie kan via mail naar [burgerzaken@kruisem.be](mailto:burgerzaken@kruisem.be). Vermeld in je aanvraag de naam, geboortedatum, rijksregisternummer en het adres van beide partners. Wij reserveren dan de door jou gekozen datum. Let wel, deze reservatie is nog geen aangifte.

Voor je andere zaken met betrekking tot jullie huwelijk vastlegt of reserveert, wacht je best op de bevestiging van de reservatie.

## JUBILEUMVIERING

Het college van burgemeester en schepenen zet koppels die hun 50-jarig, 60-jarig, 65-jarig en 70-jarig huwelijk vieren in de bloemetjes. Ook de 100-jarigen en +100-jarigen krijgen een uitnodiging om zich te laten vieren.

Deze viering met het college kan plaatsvinden in het gemeentehuis. Mensen die minder mobiel zijn, kunnen het college thuis op bezoek krijgen. Mensen die al een datum voor de viering van hun feest voor ogen hebben, kunnen contact opnemen met de dienst Burgerzaken om na te gaan of de dag en het gewenste uur nog vrij zijn.

## LAATSTE WILSBESCHIKKING

Een laatste wilsbeschikking is een vrijwillige schriftelijke bekendmaking van de wijze van lijkbezorging (begrafening of verbranding) en het ritueel van de uitvaartplechtigheid.

## NATIONALITEIT

Als meerderjarige vreemdeling kan je onder bepaalde voorwaarden de Belgische nationaliteit aanvragen door een nationaliteitsverklaring in te dienen bij de gemeente.

## OVERLIJDEN

Elk overlijden moet onmiddellijk aangegeven worden aan de ambtenaar van de burgerlijke stand van de plaats van overlijden.

De begrafenisondernemer zorgt meestal voor de aangifte en praktische regeling bij het gemeentebestuur, maar een nabestaande kan ook zelf langskomen om een aangifte van overlijden te doen.



## PASFOTO'S

Pasfoto's nodig voor je nieuwe identiteitskaart, rijbewijs, reispas ...? Er is een pasfotocabine in het:

- gemeentehuis te Kruishoutem, Markt 1
- administratief centrum te Zingem, Alfred Amelotstraat 53
- gemeentecomplex te Huise, Huiseplein 18

## PINCODE

Ben je de pincode van je e-ID vergeten? Dan kan je met je PUK-code meteen een nieuwe pincode aanvragen bij de dienst Burgerzaken. Indien je de PUK – code niet meer hebt, dan moeten wij een nieuwe aanvragen, dit kan 10 werkdagen duren. Pas na ontvangst van de nieuwe puk-code kan er een nieuwe pincode aangemaakt worden.

## POLIOATTEST

De inenting tegen poliomyelitis is verplicht voor alle kinderen tussen de 3e en 18e maand.

Bij aangifte van de geboorte ontvangt de ouder een formulier voor de verplichte inenting tegen kinderverlamming (poliomyelitis) dat door de dokter wordt ingevuld na de inenting.

Wanneer het kind alle inenting gekregen heeft, geef je het formulier af aan de dienst Burgerzaken.

## REISPAS

Een reispas is een officieel document dat je nodig hebt om naar een groot aantal landen te kunnen reizen. Zowel volwassenen als kinderen hebben hiervoor een reispas nodig. Je hebt geen reispas nodig voor de landen die lid zijn van de Europese Unie.

Raadpleeg de website van Buitenlandse Zaken [www.diplomatie.belgium.be](http://www.diplomatie.belgium.be) om na te gaan voor welke landen een reispas vereist is.

## REISTOELATING

Wanneer een minderjarige alleen naar het buitenland reist of in gezelschap van anderen, dan is een schriftelijke toelating van de ouder(s) nuttig. Ook al bestaan er geen Belgische of internationale procedures die de ouderlijke toestemming vastleggen. Het kan bij een controle een bijkomend geruststellend element zijn. Scholen en reisagentschappen zullen meestal een reistoelating vragen als de minderjarige niet meegaat met een ouder.

## RIJBEWIJZEN

Het Belgisch rijbewijs is een document in de vorm van een bankkaart waarmee een bestuurder van een motorvoertuig kan aantonen dat hij/zij beschikt over voldoende kennis, inzicht en vaardigheid om een voertuig van een bepaalde categorie te kunnen en mogen besturen.

Het Belgisch rijbewijs is geldig in alle landen van de Europese Economische Ruimte (EER) en in de landen buiten de EER die het Belgisch rijbewijs erkennen.

**Het Belgisch rijbewijs is tien jaar geldig. Iedereen heeft de plicht om de administratieve einddatum van zijn rijbewijs op te volgen en de hernieuwing tijdig aan te vragen.**

Alle sinds 1967 uitgereikte papieren Belgische rijbewijzen zijn op dit moment nog geldig op voorwaarde dat de foto nog gelijkend is en dat het rijbewijs niet beschadigd is.

## STRAFREGISTER – UITTREKSELS

Een uittreksel uit het strafregister is een officieel document dat een opsomming geeft van de persoonsgegevens en eventuele veroordelingen. Het vermeldt dus het eventuele strafrechtelijk verleden.

Iedere inwoner van de gemeente Kruisem, Belg of vreemdeling, kan een uittreksel uit het strafregister aanvragen voor zover het betrekking heeft op de aanvrager zelf.

Je kan deze attesten ook online aanvragen via 'Mijn Burgerprofiel'. Meer info op 42.

## VOORNAAMS- EN NAAMSWIJZIGING

Een naams- of voornaamsverandering wordt toegestaan op voorwaarde dat het verzoek gesteund is op ernstige redenen. Bovendien mag de nieuwe gevraagde naam en/of voornaam geen aanleiding geven tot verwarring en de verzoeker of derden niet schaden.

Een voornaamsverandering wordt toegestaan na ondertekening van een verzoek tot voornaamsverandering aan de loketten van de dienst Burgerzaken, een aanvraag tot naamsverandering moet je aanvragen via het Ministerie van Justitie en wordt genomen bij Koninklijk Besluit.

## VREEMDELINGEN

Vreemdelingen die naar België komen voor een kort of lang verblijf dienen na binnenkomst hun aanwezigheid te melden bij de dienst Burgerzaken

## WETTIGING HANDTEKENING

De wettiging verzekert de echtheid van de handtekening maar niet de inhoud van het voorgelegde stuk.

### Procedure

- als je je handtekening wil laten wettigen, bied je je persoonlijk aan bij de dienst Burgerzaken van je woonplaats;
- de handtekening wordt geplaatst in aanwezigheid van de gemachtigde beambte;
- wanneer de gemachtigde beambte twijfelt aan de bedoeling of aan de identiteit van de aanvrager kan de legalisatie geweigerd worden.

### Wat heb je nodig?

- je identiteitskaart
- het document waarop de handtekening moet gewettigd worden.

## WETTELIJK SAMENWONEN

Personen die samenwonen kunnen dit een wettelijk karakter geven door een verklaring van wettelijke samenwoning af te leggen bij de ambtenaar van de burgerlijke stand van hun woonplaats.

Deze regeling staat open voor alle ongehuwde samenwonende personen, ongeacht hun geslacht, bloed- of aanverwantschap (vb. partners, moeder en zoon ...).

## MIJN BURGERPROFIEL

**NIEUW!**

Op iedere webpagina van de gemeentelijke website kan je inloggen op je persoonlijk Burgerprofiel. 'Mijn Burgerprofiel' is de toegang tot jouw persoonlijke informatie bij de Vlaamse en federale overheid. Inloggen doe je met je eID, met de itsme-app of per sms.

### WAT IS 'MIJN BURGERPROFIEL'?

Via 'Mijn Burgerprofiel' kan je heel wat attesten, aktes en vergunningen online opvragen. Via eBox vind je er ook je belangrijkste overheidsdocumenten terug, zoals bv. pensioengegevens, het aanslagbiljet van je belastingen ... Je vindt er ook informatie over je Covid-vaccinaties.

Info: [www.vlaanderen.be/uw-overheid/mijn-burgerprofiel](http://www.vlaanderen.be/uw-overheid/mijn-burgerprofiel)

## Mijn Burgerprofiel



## OCMW

Contact  
Sociale dienst Kruisem  
Huiseplein 18, Huise  
Tel. 09 389 68 10  
[ocmw@kruisem.be](mailto:ocmw@kruisem.be)

Dit team is ook op afspraak bereikbaar in:

Gemeentehuis Kruishoutem  
Do: 8.30 u. – 12.00 u.

Administratief centrum Zingem  
Di: 8.30 u. – 12.00 u.

Hieronder vind je informatie over de dienstverlening waarvoor je bij de sociale dienst terecht kan.

## ALGEMENE SOCIALE DIENSTVERLENING

### Administratieve ondersteuning, info, advies en doorverwijzing

Voor informatie en advies over allerhande sociale voordelen en voorzieningen kan je terecht bij de sociale dienst.

Aanvraagformulieren van sociale voorzieningen zoals kinderbijslag, studietoelagen, huurtoelagen, allerhande premies en tegemoetkomingen kunnen ingewikkeld zijn. Een maatschappelijk assistent kan je helpen om deze te verduidelijken en in te vullen. Indien nodig, verwijst hij/zij je door naar de juiste instanties.

### Psychosociale begeleiding

Heb je sociale, familiale, relationele of psychologische problemen? Een goed gesprek met een hulpverlener kan je helpen om je een ander inzicht te geven op de situatie. Soms is één gesprek niet voldoende en kunnen we begeleiding opstarten om je situatie opnieuw aan te pakken, rekening houdend met je mogelijkheden en wensen. De sociale dienst zal samen met jou bekijken wat de best passende hulpverlening is in jouw situatie.

## FINANCIËLE HULPVERLENING

### Recht op maatschappelijk integratie – leefloon

Iedereen heeft recht op een minimuminkomen om menswaardig te kunnen leven. Het recht op maatschappelijke integratie kan worden verwezenlijkt via een werkaanbieding of een leefloon.

Om recht te hebben op maatschappelijke integratie moet je voldoen aan volgende voorwaarden:

- Belg of staatloos of erkend vluchteling of vreemdeling ingeschreven in het bevolkingsregister;
- meerderjarig of minderjarig en ontvoegd door huwelijk of minderjarig, ongehuwd en één of meer kinderen ten laste of minderjarig en zwanger;
- gewoonlijke en werkelijke verblijfplaats in België;
- niet beschikken over toereikende bestaansmiddelen en niet in staat zijn deze te verwerven;
- werkbereid zijn tenzij dit om gezondheids- of billijkheidsredenen onmogelijk is;
- het uitputten van rechten op sociale uitkeringen en onderhoudsgeld.

Je kan deze steun aanvragen bij de sociale dienst.

Een maatschappelijk werker onderzoekt of je voldoet aan alle voorwaarden. Onrechtmatig verkregen steun kan teruggevorderd worden bij de aanvrager of bij de onderhoudsplichtigen.

Vanaf 1 september 2021 bedraagt het leefloon:

- Categorie 1 samenwonende personen  
682,99 euro/maand
- Categorie 2 alleenstaande personen  
1.024,49 euro/maand
- Categorie 3 samenwonend persoon met kinderlast  
1.384,54 euro/maand

## Recht op maatschappelijke integratie – traject tijdelijke werkervaring – tewerkstelling artikel 60

Naast het toekennen van een leefloon kan de sociale dienst je ook helpen bij het zoeken naar werk, werk aanbieden of je tewerkstellen.

Tewerkstelling is één van de beste manieren om een persoon terug te integreren in de samenleving. De kans wordt geboden om zelfstandig het leven in handen te nemen. Bij het zoeken naar werk wordt rekening gehouden met de mogelijkheden, verwachtingen en mogelijke beperkingen van de betrokkene.

## Recht op maatschappelijke dienstverlening onder de vorm van financiële steun

Alle inwoners van Kruisem kunnen langskomen op de sociale dienst voor verschillende vormen van financiële steun, zoals:

- tussenkomst in de huur, elektriciteit, water en gasfacturen, hospitalisatiekosten/ medische- en paramedische verzorging, farmaceutische kosten, begrafenis kosten, verblijfskosten rusthuis, vervoerskosten ...;
- betaling van de huurwaarborg
- voorschotten op lonen, pensioenen, kinderbijslag, uitkering
- ...

Je kan deze steun persoonlijk aanvragen of via brief bij de sociale dienst van het OCMW Kruisem.

Een maatschappelijk werker doet een sociaal en financieel onderzoek en het Bijzonder Comité van de sociale dienst beslist of je recht hebt op financiële steun.

Onrechtmatig verkregen steun kan teruggevorderd worden bij de aanvrager of bij de onderhoudsplichtigen.

## SCHULDBEMIDDELING

De sociale dienst is er ook voor inwoners van Kruisem die het moeilijk hebben om hun gelden te beheren. Dit gaat al dan niet gepaard met schulden. Een maatschappelijk werker kan samen met jou bekijken wat de beste oplossing is voor jouw situatie.

Dit kan onder verschillende vormen:

### • Budgetbegeleiding

Je beheert zelf jouw budget en voert zelf alle betalingen uit. Je wordt hierbij in raad en daad bijgestaan door een maatschappelijk werker die kan helpen bij een budgetplan, advies en ondersteuning.

### • Budgetbeheer

Een maatschappelijk werker voert in samenspraak met jou alle betalingen uit volgens een budgetplan. Wekelijks ontvang je zelf je leefgeld dat je zelf kan beheren om bv. voeding en vrijetijdsactiviteiten van te betalen.

### • Collectieve schuldenregeling

Dit is een procedure voor de arbeidsrechtbank voor mensen met een grote schuldenlast. Deze regeling laat je toe om een afbetalingsregeling te maken en toch nog menswaardig te kunnen leven. Na afloop van deze procedure ben je schuldenvrij.

## ELEKTRICITEIT, GAS EN WATER

De energiekosten voor jouw woning kunnen hoog oplopen. Indien je deze kosten van gas en elektriciteit niet meer of moeilijk kan betalen kan je een opzeg krijgen van je energieleverancier. Fluvius neemt dan de taak van sociale leverancier op zich. Zij kunnen een budgetmeter bij jou plaatsen voor de elektriciteits- en gastoevoer en kunnen jouw gastoevoer helemaal afsluiten. Deze plaatsing of afsluiting kan enkel gebeuren indien er reeds een procedure via het LAC (= Lokale Advies Commissie) bij het OCMW is doorlopen.

### Budgetmeter

Een budgetmeter is een meter waarbij de energie vooraf betaald moet worden door het opladen van geld op een kaart. Deze kaart kan in een kantoor van Fluvius of in het OCMW worden opgeladen.

### Oplaadpunt

Het OCMW Kruisem beschikt over een oplaadpunt dat 24u op 24u en 7 dagen op 7 open is. Adres: Huiseplein 18, 9750 Kruisem.

### Minimale levering

Als de volledige opgeladen som van je budgetmeter opgebruikt is, valt de meter terug op nootkrediet zodat de gebruiker tijd heeft om zijn kaart op te laden. Indien dit nootkrediet opgebruikt is:

- In geval van budgetmeter voor elektriciteit: de meter valt terug op een beperkt vermogen en je zal slechts een minimum aan apparaten kunnen gebruiken en weinig comfort in gebruik.
- In geval van budgetmeter voor gas: de gastoevoer valt volledig uit.

Het OCMW Kruisem voorziet in de winterperiode in een minimale levering voor aardgas voor mensen die hun budgetmeter niet kunnen opladen om hun woning toch minimaal te verwarmen.

Je kan deze steun aanvragen bij de sociale dienst. Een maatschappelijk werker onderzoekt of je voldoet aan alle voorwaarden. Onrechtmatig verkregen steun kan teruggevorderd worden.

## HUISVESTING

Het team huisvesting van het Sociaal Huis biedt ondersteuning aan huurders en verhuurders.

Mogelijke situaties zijn:

- Je bent (ver)huurder en je ondervindt moeilijkheden met betaling van de huur.
- Je hebt (tijdelijk) geen dak boven je hoofd.
- Een uithuiszetting lijkt onvermijdelijk.
- Een gesprek met je verhuurder over je woonomstandigheden komt moeilijk of niet op gang.
- ....

## TEN LASTE NAME HUURWAARBORG

De sociale dienst kan je ook helpen bij het betalen van een huurwaarborg.

Een maatschappelijk werker zal eerst nagaan of je niet in aanmerking komt voor een huurwaarborglening van het Vlaams Woningfonds. Indien dit niet het geval is zal hij/zij een sociaal en financieel onderzoek doen en het OCMW beslist of je recht hebt op een huurwaarborg.

De huurwaarborg wordt gestort op een geblokkeerde spaarrekening bij de Belfiusbank en moet terugbetaald worden.

## CRISISOPVANG / NOODWONING

Het OCMW Kruisem maakt deel uit van het crisisopvangnetwerk Vlaamse Ardennen. Het netwerk biedt crisisopvang aan personen die zich in een acute noodsituatie bevinden en daardoor een tijdelijk onderdak nodig hebben. Heel vaak gaat het over het ontbreken van huisvesting, gepaard met materiële, relationele en psychosociale problemen. Personen met een psychiatrische of ernstige verslavingsproblematiek worden rechtstreeks doorverwezen naar de PAAZ-AZ Glorieux Ronse.

In eerste instantie is de begeleiding gericht op een kortverblijf in de crisiswoning van het crisisopvangcentrum of een noodwoning van het OCMW Kruisem. Een termijn is moeilijk te bepalen.

Voor het gebruik van de woning wordt een vast bedrag per dag gevraagd.

Een maatschappelijk werker doet een sociaal en financieel onderzoek en onderzoekt of je recht hebt op een crisis- of noodwoning. Indien je geen recht hebt op een noodwoning, wordt in de mate van het mogelijke een andere oplossing geboden.

## SOCIALE HUISVESTING

Inwoners van de gemeente Kruisem die op zoek zijn naar een betaalbare woning kunnen langskomen op de sociale dienst om zich in te schrijven voor een sociale woning of een woning van het sociaal verhuurkantoor. Hoeveel huur je betaalt, is afhankelijk van de woning zelf, het gezinsinkomen en de gezinssamenstelling.

In Kruisem verhuren drie organisatie sociale huurwoningen:

- Sociale huisvestingmaatschappij (SHM) Vlaamse Ardennen
- Sociaal Verhuurkantoor Zuid-Oost Vlaanderen
- OCMW Kruisem: sociale huurwoningen Tjolleveld

**Voor meer info kan je terecht bij het sociaal Huis in Kruisem.**



## SOCIAAL VERHUURKANTOOR (SVK)

Er is in Kruisem een Sociaal Verhuurkantoor actief. Het Sociaal Verhuurkantoor huurt woningen op de privémarkt en verhuurt deze woningen aan personen met bescheiden inkomens en zonder eigendom.

Je kan ook je eigen woning verhuren via een Sociaal Verhuurkantoor. Je geniet daardoor van een aantal voordelen. Het Sociaal Verhuurkantoor neemt het grootste deel van de administratieve, financiële en juridische opvolging op zich, je hoeft dus geen contact te onderhouden met de huurders.

**Voor meer informatie kan je terecht bij de sociale dienst of bij het sociaal verhuurkantoor Zuid- Oost Vlaanderen, Lindestraat 51, 9550 Herzele – tel. 053 39 40 70 - info@svkzovl.be - www.svkzovl.be**

## SOCIALE WONINGEN

### Samenwerking SHM Vlaamse Ardennen

De sociale huisvestingmaatschappij die in de gemeente Kruisem actief is SHM Vlaamse Ardennen. Zij verhuren en verkopen sociale woningen of appartementen in de Vlaamse Ardennen. Zij verhuren aan personen of gezinnen met een beperkt inkomen, die het financieel te moeilijk hebben om op de private markt een betaalbare woning te huren.

De sociale huisvestingmaatschappij werkt met een wachtlijst. Hier geldt de regel: wie zich eerst inschrijft, heeft als eerste recht op een geschikte woning volgens de gezinssamenstelling. Er zijn wel uitzonderingen voor mensen in een noodsituatie.

**Voor meer informatie kan je terecht bij de sociale dienst of bij de sociale huisvestingsmaatschappij Vlaamse Ardennen, Sint Jozefplein 18, Oudenaarde – tel. 055 33 62 14 - info@shmvlaamseardennen.be - www.shmvlaamseardennen.be.**

## In eigen beheer

Het OCMW Kruisem beschikt ook over 20 sociale huurappartementen in de residentie Tjolleveld, in het centrum van Kruishoutem. Deze residentie omvat 15 appartementen met één slaapkamer, 3 appartementen met twee slaapkamers en 2 met drie slaapkamers.

Voor meer informatie kan je terecht bij de sociale dienst.

## SENIOREN – ASSISTENTIEWONINGEN

Het OCMW Kruisem baat 19 assistentiewoningen uit. Dit zijn individuele woongelegenheden voor zelfstandig wonende bejaarde personen (alleenstaande en koppels).

De woningen zijn specifiek gericht op 65-plussers met een beperkt inkomen en zijn gelegen in de Brouwerijstraat te Kruishoutem.

Indien je interesse hebt voor het huren van een assistentiewoning, maak dan een afspraak met de sociale dienst. De wachtlijst is chronologisch opgesteld met optionele voorrang op vlak van bezit van eigendom.

## VREEMDELINGEN

### LOKAAL OPVANGINITIATIEF

Het OCMW van Kruisem verleent materiële hulp aan maximaal 19 asielzoekers. Concreet houdt dit in dat er onderdak, voeding en medische hulp wordt aangeboden.

Daarnaast staan de dienstverantwoordelijken ook in voor:

- de opvolging van hun asielprocedure;
- het bevorderen van integratie via inburgerings- en taalcursussen;
- de psychosociale begeleiding van de bewoners.

### MENSEN ZONDER WETTIG VERBLIJF

Dringende medische hulp is een basisrecht voor iedereen. Zo ook voor mensen zonder wettig verblijf die op het grondgebied Kruisem verblijven. Deze medische hulp kan zowel van preventieve aard als van curatieve aard zijn.

Via een uitgebreid sociaal onderzoek zal nagegaan worden of je aan alle voorwaarden voldoet inzake verblijfsstatuut, verblijfplaats, verzekeraarbaarheid en behoeftigheid.

## MATERIËLE STEUN

De sociale dienst kan voor inwoners van Kruisem ook steun geven onder de vorm van goederen, materiële steun genoemd. Dit bestaat uit:

- gratis voedselbedeling
- samenwerking met Sociale Kruidenier 'De Kaba'
- samenwerking met vzw kansarmen
- attest voor korting bij de kringwinkel
- pamperbank
- hygiënepakketten in kader van menstruatietoestand
- hygiënepakketten in kader van gezondheid
- creatief project
- tweedehandsbeurs

- sociaal-culturele activiteiten georganiseerd door de sociale dienst
- pop up winkel
- ...

Je kan deze steun persoonlijk aanvragen of via brief bij de sociale dienst van het OCMW Kruisem.

Een maatschappelijk werker doet een sociaal en financieel onderzoek en het OCMW beslist of je recht hebt op financiële steun.

## KINDEROPVANG

### TOEKENNEN INDIVIDUEEL VERMINDERD TARIEF KINDEROPVANG

Ouders die gebruik maken van de kinderopvang voor baby's en peuters met een inkomen gerelateerde ouderbijdrage (of inkomstentarium) betalen een ouderbijdrage op basis van hun inkomen.

In bepaalde situaties kan het nodig zijn om een afwijking op inkomstentarium toe te staan. Dit heet een individueel verminderd tarief. Voor ouders die geen automatisch recht hebben op dit individueel verminderd tarief vanuit Kind en Gezin en het financieel toch moeilijk hebben om de berekende bijdrage te betalen, kan het OCMW extra tussenkomen.

Het OCMW kan een ouder ofwel:

- het recht geven op een OCMW-tarief dat slechts de helft is van het tarief op hun attest met inkomstentarium en kindcode, met een minimum van 5,24 euro per dag.
- het recht geven op het standaard minimumtarief van 5,37 euro per dag.
- het recht geven op het laagst mogelijke tarief, dit bedraagt 1,69 euro per dag.

Je kan deze steun aanvragen persoonlijk of via brief bij de sociale dienst van het OCMW Kruisem.

Een maatschappelijk werker doet een sociaal en financieel onderzoek en het OCMW beslist of je recht hebt op een individueel verminderd tarief.

## POP UP

Op 14 september 2021 opende het OCMW een winkeltje met tweedehandsartikelen: kledij, schoenen, huisraad, speelgoed ... in het oude OCMW-gebouw, Markt 3, Kruishoutem.

In dit winkeltje kunnen inwoners die het financieel moeilijk hebben iedere tweede dinsdag van de maand van 8.30 u. tot 16.00 u. gratis shoppen. Enkel toegankelijk na afspraak.

### DONEERPUNT

Heb jij kledij die je niet meer draagt, servies dat je niet meer gebruikt, kleine elektrische apparaten die je kan missen ... maar die nog in goede staat en bruikbaar zijn? Breng ze na afspraak naar de pop-up winkel van het OCMW.

**Info: OCMW Kruisem – tel. 09 38968 10 – [ocmw@kruisem.be](mailto:ocmw@kruisem.be)**



[www.apotheekvanmeirhaeghe.be](http://www.apotheekvanmeirhaeghe.be)

## LAAD UW VOORSCHRIFT OP VIA ONZE WEBSITE

Via de knop OPLADEN VOORSCHRIFT of de pagina CONTACT vult u het contactformulier in.

055 38 74 74 (KLUISBERGEN) - 09 384 12 88 (KRUISEM)

- *consultaties*
- *operaties*
- *huisbezoeken*



**0478/61.96.58**

[www.dierenartsmornie.be](http://www.dierenartsmornie.be)  
[dierenartsmornie@gmail.com](mailto:dierenartsmornie@gmail.com)



**Gemeentecomplex Huise**  
**Huiseplein 18, Huise**  
**huisvanhetkind@kruisem.be**  
**Tel. 09 389 68 12**

In het Huis van het Kind kunnen kinderen, tieners en jongvolwassenen (0 – 25 jaar) en (toekomstige) ouders terecht voor alles rond opvoeden en opgroeien. Het is een samenwerking tussen organisaties die helpen met kinderopvang, lichamelijke en geestelijke gezondheidszorg, vrijetijdsaanbod, opvoedingsondersteuning en veel meer.

Het Huis van het Kind bindt ook de strijd aan tegen kinderarmoede en geeft extra aandacht aan kwetsbare kinderen. Dit vertaalde zich de afgelopen jaren in volgende initiatieven: een speelgoedactie ter gelegenheid van Sinterklaas, filmtickets, pakketten speelgoed, basispakket schoolgerief ... Dit beleid zal in de toekomstig nog verder uitgebouwd worden.

Het is ook de bedoeling om heel binnenkort een brugfiguur in te schakelen. Dit is een neutrale vertrouwenspersoon die aan de slag gaat in de Kruisemse scholen en tracht de kloof tussen ouders, school en relevante sociale partners te verkleinen.

Hieronder vind je informatie over de dienstverlening waarvoor je bij het Huis van het Kind terecht kan.

### GROEIPAKKET

Elke 1e dinsdag van de maand kan je na afspraak terecht in het Huis van het Kind met alle vragen rond het groeipakket (vroeger kinderbijslag).

### PAMPERBANK



De Pamperbank is een initiatief van Samensterker in samenwerking met het Huis van het Kind Kruisem en het OCMW Kruisem. De Pamperbank verzamelt propere luierverschotten in pamberboxen en verdeelt ze aan kwetsbare gezinnen.

Heb je overschotten van luiers, incontinentie- of menstratiemateriaal dan kan je deze achterlaten in één van de pamberboxen die op verschillende openbare plaatsen in Kruisem te vinden zijn. We verpakken de ontvangen luiers per maat in pakketten van 25 luiers. Kwetsbare gezinnen kunnen een luierpakket aankopen aan 1 euro per pakket.

Je vindt een pamberbox in:

- alle Kruisemse scholen;
- de administratieve sites;
- IBO Wanneland, Kruiskensstraat 1A, Zingem;
- de bibliotheken;
- de sporthal, Woestijnestraat 13, Kruishoutem;
- het consultatiebureau van Kind en gezin, Kerkhofweg 2, Kruishoutem.

Mensen die luiers, incontinentie- of menstratiemateriaal willen aankopen kunnen terecht in het Sociaal Huis, Huiseplein 18 in Huise.

### SUBSIDIE HERBRUIKBARE LUIERS

De gemeente Kruisem wil een afvalbeleid organiseren dat maximaal gericht is op preventie, hergebruik en recyclage. In dit kader voorziet de gemeente een subsidie voor het gebruik van herbruikbare luiers.

Volgende artikelen maken deel uit van een set herbruikbare luiers en komen in aanmerking voor de subsidie:

- luierbroekjes
- inlegdoeken of -vellen
- overbroekjes
- nachtinleggers
- luier- en overbroekje-in-één.

De subsidie bedraagt 50 % van de kostprijs voor de aankoop van herbruikbare luiers (incl. BTW) of 30 % van de huurprijs van herbruikbare luiers (incl. BTW) met een maximum van 100 euro.

### AANVRAAG

- De aanvraag gebeurt door de vader, moeder of wettelijk voogd van het kind, ingeschreven in het bevolkings- of vreemdelingenregister van Kruisem.
- Je kan per kind tot de leeftijd van 3 jaar (dit is voorafgaand de derde verjaardag) maximaal één aanvraag indienen.
- Je gebruikt hiervoor het formulier dat het gemeentebestuur ter beschikking stelt.
- Voeg bij je aanvraag de factuur (mag dateren tot maximaal 3 maanden voorafgaand de geboortedatum).
- Stuur je aanvraag naar de afdeling Mens en Welzijn, Markt 1, 9770 Kruisem of mail naar [huisvanhetkind@kruisem.be](mailto:huisvanhetkind@kruisem.be).

### TUSSENKOMST AFVALKOSTEN LUIERS VOOR OPVANGLOCATIES BABY'S EN PEUTERS

Het Huis van het Kind schenkt jaarlijks een tussenkomst van 100 euro (in de vorm van 10 Kruisembonnen) aan alle opvanglocaties op het grondgebied die gezinsopvang voor baby's en peuters aanbieden. Dit gaat zowel over onthaalouders aangesloten bij een dienst als over zelfstandige onthaalouders. Ze wil hiermee de onthaalouders een financieel duwtje geven bij de hoge kosten voor afvalverwerking eigen aan de job.

# Vitralux.be

VERANDA'S ■ RAMEN ■ DEUREN

IS KIEZEN VOOR  
✓ KWALITEIT  
✓ VERTROUWEN



Vitralux NV

Pontstraat 2 - 9770 Kruisem

T 09 383 69 69

vitralux@vitralux.be

maandag - donderdag 8u - 12u & 13u - 18u

vrijdag 8u - 12u & 13u - 17u

zaterdag 10u - 12u & 14u - 17u

zondag 14u - 17u



## SLAGERIJ DETREMMERIE

KAZERNEWEG 9  
9770 KRUISSHOUTEM  
09/ 383 50 16



### Winkel openingsuren:

Maandag : 8,30u - 18u30  
Dinsdag : 8,30u - 18u30  
Woensdag: 8,30u - 18u30  
Donderdag: gesloten  
Vrijdag : gesloten  
Zaterdag: 7u - 18u30  
Zondag: 7u - 12u

### Marktdagen:

Maandag : Kortrijk  
Dinsdag: Kruisem  
Woensdag: Deinze  
Donderdag: Oudenaarde  
Zaterdag: Avelgem  
Zondag : Gent



## MEGA-PROJECT

Huis van het Kind Kruisem organiseert vanaf het schooljaar 2021-2022 in 7 Kruisemse basisscholen opnieuw het M.E.G.A-project.

MEGA staat voor Mijn Eigen Goede Antwoord en is een lessenreeks voor leerlingen van het zesde leerjaar. In tien lessen doorlopen we samen met de leerlingen een traject waarbij ze hun mening leren formuleren over verschillende thema's zoals opgroeien, conflicten, grenzen verleggen, drugs en alcohol, veilig internetten en stress.

## BUITENSCHOOLSE OPVANG

### BUITENSCHOOLSE OPVANG WANNELAND

In Wanneland kunnen kinderen tussen 2,5 en 12 jaar terecht, dit voor- en na schooltijd en tijdens vakanties. Een team van enthousiaste kinderbegeleiders (Shauni, Claire, Yassine en Caroline) zorgt voor veel speelplezier en organiseert ook activiteiten.

Wanneland is open van 7.00 u. tot 18.00 u.  
Locatie: Kruiskensstraat 1a, Zingem.

### BUITENSCHOOLSE OPVANG DE SPEELWEI

#### Tijdens schoolweken

Voor de kinderen van de gemeenteschool De Weide Wereld is er voor- en naschoolse opvang voorzien in de school zelf. In de opvang De Speelwei zorgt een team van enthousiaste kinderbegeleiders (Evie, Charlotte en An) voor veel speelplezier en activiteiten.

#### Tijdens vakanties

De opvang De Speelwei vindt tijdens de vakanties plaats in de vakantielokalen achter De Mastbloem. Alle Kruisemse kleuters tussen 2,5 jaar en 4 jaar zijn er welkom.

De Speelwei is open van 7.00 u. tot 18.00 u.  
Locatie: Waregemsesteenweg 22, 9770 Kruisem.

**Meer info of inschrijven? Contacteer coördinator Alexine Browaey, [ibo@kruisem.be](mailto:ibo@kruisem.be) of bel 09 389 68 17.**

## LOKAAL LOKET KINDEROPVANG

Opvang vinden voor je kind is niet altijd een makkelijke klus. Hulp nodig bij je zoektocht? Raadpleeg de website [www.kinderopvangwijzer.be/kruisem](http://www.kinderopvangwijzer.be/kruisem).

Via verschillende criteria (leeftijd, plaats, type opvang en tijdstip) kan je op zoek gaan naar de opvang die bij jouw noden past. Per opvanginitiatief vind je een individuele fiche met meer gegevens. Je hebt tevens de mogelijkheid om na te gaan waar en wanneer er vrije plaatsen zijn.

**Heb je vragen of krijg je graag wat hulp bij jouw zoektocht, dan kan je steeds terecht bij:  
Loket Kinderopvang Kruisem, Huiseplein 18, Kruisem - tel. 09 389 68 12 - [huisvanhetkind@kruisem.be](mailto:huisvanhetkind@kruisem.be).**

## ONDERWIJS

### SCHOLEN

Onze gemeente telt 9 scholen:

#### Gemeenteschool De Bosrank

Kerkplein 24, Zingem  
Tel. 09 384 24 76  
[info@gbz-de-bosrank.be](mailto:info@gbz-de-bosrank.be)  
[www.gbz-de-bosrank.be](http://www.gbz-de-bosrank.be)



#### Gemeenteschool 'De Weide Wereld'

Passionistenstraat 25, Kruishoutem  
Tel. 09 381 06 70  
[info@deweidewereld.be](mailto:info@deweidewereld.be)  
[www.gemeenteschoolkruishoutem.be](http://www.gemeenteschoolkruishoutem.be)



#### Vrije Basisschool De Regenboog

Kwaadstraat 20, Zingem  
Tel. 09 384 38 75  
[school@vbszderegenboog.be](mailto:school@vbszderegenboog.be)  
[www.vbszderegenboog.be](http://www.vbszderegenboog.be)



#### Vrije Basisschool 'De Hartepit'

Kloosterstraat 18, Huise  
Tel. 09 383 58 23  
[directie.vbhuisse@sgkruizinga.be](mailto:directie.vbhuisse@sgkruizinga.be)  
[www.gvbhuisse.be](http://www.gvbhuisse.be)



#### Vrije Basisschool 'De Groeiweide'

Groeiplein 1, Ouwegem  
Tel. 09 384 95 47  
[directie.vbouwegem@sgkruizinga.be](mailto:directie.vbouwegem@sgkruizinga.be)  
[www.vbsgroeiveide.be](http://www.vbsgroeiveide.be)



#### Vrije Basisschool De Kruijn

Deze school heeft 2 vestigingen:

- Brugstraat 29, Kruishoutem - 09 383 60 88
- Waregemsestraat 40a, Nokere - 09 383 61 44

Gsm: 0472 51 40 25 - 0474 78 88 27  
[directie.vbkruishoutem@sgkruizinga.be](mailto:directie.vbkruishoutem@sgkruizinga.be)  
[www.gvbkruishoutemnokere.be](http://www.gvbkruishoutemnokere.be)



#### GO! Basisschool De Keimolen

Olsensesteenweg 2, Kruishoutem  
Tel. 09 383 56 14  
[vanessa.truyen@dekeimolen.be](mailto:vanessa.truyen@dekeimolen.be)  
[www.dekeimolen.be](http://www.dekeimolen.be)



#### Kleuterschool Het Hukkelpad

Lozerstraat 26, Lozer  
Tel. 09 383 58 18  
[directie.kleuterschoolhethukkelpad@sgkruizinga.be](mailto:directie.kleuterschoolhethukkelpad@sgkruizinga.be)  
[www.hethukkelpad.be](http://www.hethukkelpad.be)



#### Kleuterschool Het Nest

Nokerepontweg 5, Wannegem-Lede  
Tel. 09 383 70 04  
[directie.kleuterschoolhetnest@sgkruizinga.be](mailto:directie.kleuterschoolhetnest@sgkruizinga.be)  
[www.kleuterschoolhetnest.be](http://www.kleuterschoolhetnest.be)



## CREAKINDO



Creakindo is het overlegorgaan van alle Kruisemse scholen dat van start gegaan is bij het begin van het schooljaar 2020 – 2021. Dit vloeide voort uit het vroegere Creakindo (overleg Zingemse scholen) en het OOG (overleg Kruishoutemse scholen). De vernieuwde samenwerking behield de naam Creakindo.

Bij de fusie hebben dus ook de scholen de krachten gebundeld en organiseren zij samen netoverschrijdende activiteiten die bijdragen tot een betere lichamelijke en geestelijke gezondheid bij de leerlingen, meer verkeerveiligheid in de schoolomgeving, bewustwording rond milieu, duurzaamheid en armoede.

Samen bouwen ze aan een lokaal onderwijsbeleid en waken ze erover dat alle kinderen die school lopen in onze gemeente dezelfde onderwijskansen krijgen zonder dat de eigenheid van elke school verloren gaat.

### ACTIES

Concrete realisaties zijn o.a. de Strapdag en Fietsweek, scholenveldloop en sportdagen, bezoek aan de bib, auteurslezingen en toneelvoorstellingen, Natuurleerpadwandelingen, zwerfvuilacties, schoolzwemmen, culturele uitstappen ... Hiervoor werken we nauw samen met de verschillende interne diensten (sportdienst, milieudienst, bib ...).

### FINANCIËLE STEUN

Creakindo biedt ook extra financiële middelen die de scholen vrij en naargelang de eigen behoeften kunnen inzetten. Zo werden al fietsjes aangekocht, kon er een extra uitstap gemaakt worden of een leuk sinterklaasgeschenkje geschonken worden ...

### SAMENSTELLING

Coördinator van het Huis van het Kind: Hannelore Rosseel  
Schepen van Onderwijs: Kathleen Hutsebaut  
Directie van de 9 scholen

## KUNSTONDERWIJS

### KADE PODIUMKUNSTEN

#### Vestiging Kruishoutem

Waregemsesteenweg 22

0473 24 44 89

[www.kruisem.be/academie-muziek-en-woord](http://www.kruisem.be/academie-muziek-en-woord)

[kunstonderwijs@kruishoutem.be](mailto:kunstonderwijs@kruishoutem.be)

Hoofdschool Deinze: 09 381 95 00 –

[kadepodiumkunsten@deinze.be](mailto:kadepodiumkunsten@deinze.be)

Opleidingen:

- Muziekinitiatie (1e en 2e leerjaar)
- Muziekatelier (vanaf 3e leerjaar)
- Instrumentale lessen (vanaf 3e leerjaar)
- Woord- en spelatelier (vanaf 3e leerjaar)

## KONINKLIJKE ACADEMIE BEELDENDE KUNST

Hoofdschool Oudenaarde

Tel. 055 31 34 01 – [kabk@oudenaarde.be](mailto:kabk@oudenaarde.be)

### Vestiging Kruishoutem

Waregemsesteenweg 22

0473 24 44 89

### Vestiging Zingem

Huize Bavo, Dorpsstraat 29

[www.kruisem.be/academie-beeldende-kunst](http://www.kruisem.be/academie-beeldende-kunst)

Opleidingen:

- 1e-3e leerjaar: aanleren diverse technieken, 2D en 3D, vertrekkend vanuit een verhaal, gedachte, thema, woord ...
- 4e-6e leerjaar: verdiepen van het eigen traject/interesses/talenten/kunstvaardigheden

## TECHNIEKACADEMIE



Heb je kinderen die graag technisch creatief bezig zijn? Kriebelt het bij hen om zelf van alles te maken, maar ontbreekt het hen (en jou...) aan basiskennis? Dan is de Techniekacademie van Kruisem ideaal voor jouw kind(eren)!

Er staan telkens 12 workshops op het programma. In een gezellige sfeer en in een echt technologielabo steken de kinderen heel wat op. Ze maken kennis met gereedschap en materialen, leren dat techniek vele gezichten heeft en ze maken een aantal technische systemen.

**Tiener Techniekacademie** is er voor kinderen van het 5e en 6e leerjaar en **Junior Techniekacademie** voor kinderen van het 3e en 4e leerjaar.

De lessen vinden plaats op woensdagnamiddag in de sporthal te Kruishoutem en de gemeentelijke school De Bosrank te Zingem.

Techniekacademie Kruisem wordt ingericht door Vives Hogeschool i.s.m. de gemeente Kruisem.

**Meer info op [www.techniekacademie-kruisem.be](http://www.techniekacademie-kruisem.be).**

## STUDEERRUIMTE

Studenten die door omstandigheden thuis geen goede studeerplek hebben of beter studeren in groep kunnen tijdens de blokperiode in december-januari en mei-juni terecht in de studeerruimte die de gemeente ter beschikking stelt in De Mastbloem of in één van de leslokalen in de sporthal te Kruishoutem.

Afhankelijk van de noden van de studenten herbekijken we bij elke blokperiode de locaties en de planning.

Ben je zelf student of heb je studerende kinderen met nood aan dergelijke studeerruimte en zijn de huidige locaties niet haalbaar? Laat het weten aan de afdeling Vrije Tijd, dan bekijken we of we kunnen helpen!

**Info: tel. 09 396 52 84 of [vrijetijd@kruisem.be](mailto:vrijetijd@kruisem.be).**



## PENSIOEN

### PENSIOEN AANVRAGEN

De pensioenaanvragen op de pensioenleeftijd gebeuren ambtshalve. Je hoeft hiervoor geen stappen te ondernemen. Je ontvangt een jaar voor de ingangsdatum van je pensioen automatisch een aantal formulieren om in te vullen.

Personen die hun hoofdverblijfplaats in België hebben, kunnen hun rustpensioen vervroegd aanvragen, met andere woorden vóór de leeftijd van 65 jaar. Dit geldt zowel voor een werknemers-, zelfstandigen- of gemengde loopbaan.

Je kan je pensioen aanvragen via [mypension.be](http://mypension.be). Daar kan je ook zien wanneer je op pensioen kan gaan en kan je vragen stellen over je individueel pensioen.

**Meer informatie over het pensioen kan je terugvinden op [www.rsvz.be/nl/pensioen](http://www.rsvz.be/nl/pensioen).**

### ZITDAGEN

Wil je hulp bij het aanvragen of berekenen van jouw pensioen? Is niet alles even duidelijk? Ga dan langs op de zitdag en laat je gratis bijstaan!

De zitdagen van de Rijksdienst voor Pensioenen, het Rijksinstituut voor de Sociale Verzekering der Zelfstandigen en de FOD Sociale Zekerheid vinden plaats in het oud Woon- en Zorgcentrum 'De Meerspoort', Meerspoort 30 te Oudenaarde.

- RSVZ (zelfstandigen): 1e dinsdag van de maand van 13.00 u. tot 15.00 u.
- RVP (werknemers): 1e dinsdag van de maand van 13.00 u. tot 15.30 u.
- FOD Sociale Zekerheid (tegemoetkomingen personen met een handicap): 3e dinsdag van de maand van 13.00 u. tot 14.00 u.

Bel de gratis **Pensioenlijn** 1765 voor een afspraak.

**Online pensioendossier:** [mypension.be](http://mypension.be) - Mypension.be is het online pensioenportaal voor alle gepersonaliseerde inlichtingen over wettelijke en aanvullende pensioenen.

## PERSONENALARMSYSTEEM (PAS)

Met een personalarmsysteem kan je steeds alarm slaan en hulp invoeren. Het kan op het lichaam worden gedragen en is voorzien van een knop waarmee het alarm kan worden geactiveerd. Via het PAS wordt een centrale gealarmeerd.

De centrale probeert dan de persoon in kwestie te bereiken en stuurt hulp indien dit niet lukt.

## ZORGNETWERK 'KUISEM ZORGT'

Een zorgnetwerk is een lokale voorziening die een aanvullend dienstenaanbod brengt bij kwetsbare mensen. Dat gebeurt via nauwe samenwerking tussen de netwerkcoördinator, lokale diensten en vrijwilligers.

'Kruisem Zorgt' wil het wonen in de eigen vertrouwde omgeving ondersteunen. Door een netwerk van vrijwilligers en zorgdiensten worden zorgvragen sneller aangepakt.

## WAARVOOR KAN JE BIJ 'KRUISEM ZORGT' TERECHT?

### Info en advies

Heb ik recht op een financiële tegemoetkoming? Waar kan ik terecht als mantelzorger? Je kan met elke zorgvraag gratis terecht bij Kruisem Zorgt.

### Vervoer en boodschappen

Wil je naar het station, de winkel, de kapper, een vriend ... maar is het moeilijk om tot daar te geraken? Mits het betalen van een kilometervergoeding (0,35 euro per km) brengt een vrijwilliger je waar je moet zijn.

### Praatcafé Mantelzorg

Draag jij zorg voor familie, een vriend of een buur? 2 keer per jaar organiseren we een praatcafé voor alle mantelzorgers.

### Telefoonster

Nood aan een babbel? Gaan de kinderen op vakantie? Een vrijwilliger belt je op zodat je veilig thuis kan blijven.

### Vrijwilliger

Heb je af en toe wat tijd over en beschik je over een wagen? 'Kruisem Zorgt' heeft nood aan vrijwilligers die zich kunnen inzetten voor het vervoer en de boodschappendienst.

Meer info via Tel. 09 389 68 16 - [welzijn@kruisem.be](mailto:welzijn@kruisem.be)

## MINDER MOBIELN CENTRALE (MMC)



De MMC verzorgt enkel sociaal vervoer. Woon je in Kruisem en heb je verplaatsingsproblemen, dan kan je terecht bij de Minder Mobielen Centrale. Moet je bijvoorbeeld naar de dokter, de kapper, op familiebezoek of wil je boodschappen doen? Bel naar de MMC en de medewerker gaat meteen na of ze je een bestuurder kan sturen. De vrijwillige chauffeurs vervoeren je naar waar je maar wil.

Je kan een beroep doen op de MMC als je:

- je door ziekte, ouderdom of een handicap moeilijk kan verplaatsen;
- niet of nauwelijks gebruik kan maken van het openbaar vervoer;
- een beperkt inkomen hebt.

Ziekenvervoer is niet mogelijk. Bij dringend ziekenvervoer bel het nummer 112.

Neem gerust contact op met de verantwoordelijke voor meer info over het jaarlijks lidgeld en de kosten voor het vervoer.

Info: Team Welzijn - Tel. 09 389 68 16 - [welzijn@kruisem.be](mailto:welzijn@kruisem.be)

## TEGEMOETKOMING HULP AAN BEJAARDEN

Het zorgbudget voor ouderen met een zorgnood heette vroeger de 'Tegemoetkoming voor hulp aan bejaarden'. Het is een zorgbudget voor 65-plussers met een beperkt inkomen en gezondheidsproblemen.

Het zorgbudget kan maximaal 606 euro per maand bedragen, afhankelijk van hoeveel zorg iemand nodig heeft en zijn (gezins)inkomen, eigendom, spaargelden en beleggingen.

Je kan het zorgbudget online aanvragen via [www.vlaamsoesocialebescherming.be/zorgbudget-voor-ouderen](http://www.vlaamsoesocialebescherming.be/zorgbudget-voor-ouderen) met een zorgnood. Of je kan je laten helpen door je Zorgkas, ziekenfonds of door een medewerker van het Sociaal Huis van het team senioren (op afspraak).

Verandert je inkomen of gezondheid dan moet je dit melden aan de Zorgkas.

## GEMEENTELIJKE MANTELZORGPREMIE

Het OCMW Kruisem wil mantelzorg ondersteunen en waardering uitdrukken voor de mantelzorgers in Kruisem.

Daarom geeft het OCMW Kruisem een premie ter ondersteuning van het werk van de mantelzorger die op een zeer intensieve manier en op vrijwillige basis instaat voor de thuisverzorging van een zwaar hulpbehoevende persoon.

Om in aanmerking te kunnen komen, moeten zowel de mantelzorger als de hulpbehoevende voldoen aan een aantal voorwaarden, zoals bv. op hetzelfde adres wonen.

Meer info op [www.kruisem.be/mantelzorgtoelage](http://www.kruisem.be/mantelzorgtoelage).

## TOELAGE VOOR PERSONEN MET INCONTINENTIE, STOMAZORG OF NOOD AAN PERITONEALE DIALYSE

De gemeente voorziet een jaarlijkse financiële tegemoetkoming voor personen met incontinentie, stomazorg of nood aan peritoneale dialyse. De subsidie is bedoeld om de afvalkosten ingevolge deze aandoeningen te drukken. Dit heeft als doel zelfredzaamheid en het recht op gelijke kansen te verhogen.

De subsidie bedraagt 100 euro per persoon per jaar.

Je dient de aanvraag in bij de Afdeling Mens & Welzijn, Markt 1 te 9770 Kruisem, aan de hand van het daarvoor voorziene aanvraagformulier en het vereiste medisch attest.

Meer info bij team Welzijn, tel. 09 389 68 16 – [welzijn@kruisem.be](mailto:welzijn@kruisem.be) of [www.kruisem.be/toelage-voor-personen-met-incontinentie-stomazorg-of-nood-aan-peritoneale-dialyse](http://www.kruisem.be/toelage-voor-personen-met-incontinentie-stomazorg-of-nood-aan-peritoneale-dialyse)

## POETSHULP OCMW KRUISEM

De gemeente Kruisem heeft een erkenning als dienstencheque-onderneming en kan daardoor huishoudelijke hulp aanbieden met dienstencheques. De poetsdienst staat open voor iedereen die in Kruisem woont en gedomicileerd is. Hierbij maken we geen onderscheid op grond van leeftijd, gezinssituatie, inkomen of graad van zelfredzaamheid.

Wij geven steeds voorrang aan de meest hulpbehoevenden.

De taak van de poetsvrouw bestaat uit het gewone wekelijkse onderhoud van de bewoonde plaatsen in jouw privéwoning.

Binnen de dienstencheque-onderneming kan de poetsvrouw ook eenvoudige was-, strijk-, en naaiwerkjes uitvoeren en een maaltijd bereiden.

Je vraagt huishoudelijke hulp aan bij de dienstverantwoordelijke van het OCMW Kruisem. Zij zal jou, indien nodig, helpen bij het aanvragen van de dienstencheques.

**Meer info bij team Welzijn, tel. 09 389 68 16 – [welzijn@kruisem.be](mailto:welzijn@kruisem.be) of [www.kruisem.be/poetsdienst](http://www.kruisem.be/poetsdienst).**

## WOONZORGCENTRA

De VZW VIJVENs beheert in Kruisem:

- het woonzorgcentrum Home Sint-Petrus in Kruishoutem
- het woonzorgcentrum Home Vijvens in Huise
- het dagverzorgingscentrum De Marolle in Kruishoutem

Algemeen directeur: Rita Vande Moortele  
[www.vijvens.be](http://www.vijvens.be)

### WOONZORGCENTRUM SINT-PETRUS

Ouderenzorg – crisisopvang - kortverblijf - dagverzorging

Brouwerijstraat 22, 9770 Kruishoutem  
Tel. 09 333 30 11 – Fax 09 333 30 74  
[info@stpetrus.be](mailto:info@stpetrus.be)

In het WZC Home St. Petrus verblijven 95 bewoners waaronder 76 in een RVT-statuut, 15 in een ROB (rusthuis) statuut en 4 in een statuut kortverblijf. Er is ook een aparte afdeling voor bewoners met dementie.

Dit woonzorgcentrum verhuist in mei 2022 naar de site Waegebrughe in de Passionistenstraat.

### WOONZORGCENTRUM HOME VIJVENs

Ouderenzorg – crisisopvang - kortverblijf

Kloosterstraat 18, 9750 Huise  
Tel. 09 383 57 02  
[info@vijvens.be](mailto:info@vijvens.be)

In het WZC Home Vijvens verblijven 97 bewoners waaronder 65 in een RVT-statuut, 27 in een ROB (rusthuis) statuut en 5 in een statuut kortverblijf. In het WZC Home Vijvens zijn er voor echtparen 9 zorgflats aanwezig waarbij minstens één van de partners zware zorg nodig heeft.

### HET DAGVERZORGINGSCENTRUM DVC DE MAROLLE

Brouwerijstaat 33, 9770 Kruishoutem

Dit dagverzorgingscentrum staat in voor de opvang van ouderen en ondersteunt op deze manier de thuiszorg. Het DVC De Marolle is open van maandag t.e.m. vrijdag van 8.00 u. tot 18.30 u. Er kan gebruik gemaakt worden van aangepast vervoer (ook voor rolstoelgebruikers). Meer info op 09 333 30 11.

Dit dagverzorgingscentrum verhuist in het voorjaar van 2022 naar de site Waegebrughe in de Passionistenstraat.

### SITE WAEGEBRUGHE

Campus wonen en zorg

De vzw Vijvens werkt aan de ontwikkeling van een nieuwe campus wonen en zorg, genaamd Campus Waegebrughe in de Passionistenstraat 15, 9770 Kruisem (Marolle).

Op de campus Waegebrughe zullen er diverse woonvormen zijn zoals: een woonzorgcentrum (WZC) met 121 erkende WZC - woongelegenheden verdeeld over éénpersoonswoongelegenheden en zorg- of inleunflats met één of twee slaapkamers voor koppels en /of mantelzorgkamers, met inbegrip van een centrum voor kortverblijf van 5 erkende plaatsen kortverblijf en 5 erkende plaatsen oriënterend kortverblijf.

Daarnaast zijn er nog aangepaste ondersteunende diensten ten behoeve van de thuiswonende ouderen zoals: het dagverzorgingscentra DVC 'De Marolle' met 15 erkende plaatsen, een gezondheidscentrum, de mogelijkheid tot nacht- of crisisopvang voor ouderen in zorgnood en een lokaal dienstencentrum met sociaal restaurant en wellness voor ouderen.

Bijkomend zijn er in een apart gebouw 20 erkende assistentiewoningen voor zelfstandig wonende ouderen die via een overdekte galerij verbonden zijn met het WZC dat desgewenst dienstverlening kan opnemen.

Op de site is achteraan een grote parkzone met aansluitend een nieuw aangeplante boszone. Tevens is er op de site voldoende parkeergelegenheid voor de medewerkers, de bezoekers, de bewoners van de assistentiewoningen en voor de gebruikers die van onze uitgebreide dienstverlening gebruik maken.

De ingebruikname van deze site is gepland in mei 2022.

### LOGO GEZOND+



Logo staat voor LOKaal GezondheidsOverleg. Onze gemeente werkt voor de realisatie van de Vlaamse gezondheidsdoelstellingen op lokaal niveau samen met LOGO Gezond+.

De doelstellingen zijn:

- meer mensen in beweging en met een gezond gewicht;
- minder rokers, drug- en alcoholgebruikers;
- meer veerkrachtige mensen;
- minder ongevallen in de privésfeer;
- meer mensen die deelnemen aan de bevolkingsonderzoeken naar kanker;
- een kwaliteitsvol vaccinatiebeleid in Vlaanderen.

Meer info op [www.logogezondplus.be](http://www.logogezondplus.be).

### BEWEGEN OP VERWIJZING

Je wilt meer bewegen en gezonder leven, maar je weet niet hoe? Laat je in onze gemeente begeleiden door de enthousiaste 'Bewegen Op Verwijzing'-coach Veerle Vandendriesche, [kruisem@bewegenopverwijzing.be](mailto:kruisem@bewegenopverwijzing.be) - tel. 0479 76 85 58.

#### WIE KOMT HIERVOOR IN AANMERKING?

Elke volwassene die meer wil bewegen of niet meer lang wil stilzitten.

#### WAT MOET JE DOEN?

Neem contact op met je huisarts. Je huisarts zal je doorverwijzen naar een beweegcoach, geen personal trainer, in jouw buurt tegen een erg lage prijs. Die coach stimuleert jou met een beweegplan op maat zodat jij meer kan bewegen, op jouw eigen tempo. Resultaat? Een actiever leven en je voelt je beter in je vel.

Let wel, zij coacht jou maar sport niet samen met jou.

	Individuele begeleiding	Groepsbegeleiding
Normaal tarief	5 euro	1 euro
Met verhoogde tegemoetkoming	1 euro	0,5 euro

Meer info op [www.bewegenopverwijzing.be](http://www.bewegenopverwijzing.be).

### DRUGPREVENTIE

De gemeente werkt voor drugpreventie samen met het Centrum Geestelijke Gezondheidszorg Zuid-Oost-Vlaanderen Pisad (CGG-ZOV PISAD).

- Wil je informatie of advies over drugs, alcohol, gokken en verantwoord gamen?
- Ben je jonger dan 26 jaar en ondervind je problemen met alcohol, drugs, gokken of gamen? Heb je nood aan een babbel in vertrouwen? Of wens je een begeleiding?
- Maak je je zorgen om iemand uit je omgeving? Heb je als ouder vragen over het gebruik of gamegedrag van je kind? Wil je weten welke hulpverlening er mogelijk is?
- Ben je met je school of vereniging op zoek naar drugpreventie? Zoek je ondersteuning bij het uitwerken van een alcohol- en/of drugbeleid?

Dan kan je terecht bij **PISAD**:

Sint-Jozefsplein 2a, 9700 Oudenaarde  
Oude Vesten 16, 9600 Ronse

Je maakt best telefonisch of via mail een afspraak. De dienstverlening is gratis en er zijn geen wachtlijsten.

- Veerle Gerbosch: 0499 57 84 92 - [veerle.gerbosch@zov.be](mailto:veerle.gerbosch@zov.be)
- Davinda Goetry: 0499 57 84 95 - [davinda.goetry@zov.be](mailto:davinda.goetry@zov.be)
- Sophie De Staercke: 0498 17 77 12 - [sophie.destaercke@zov.be](mailto:sophie.destaercke@zov.be)

Meer informatie op [www.zov.be](http://www.zov.be).



## GENERATIE ROOKVRIJ



Generatie Rookvrij is een beweging van burgers en organisaties met als doel een samenleving te creëren waar niemand nog (over)lijdt aan de gevolgen van roken en meerooken.

Zien roken doet roken, dus hebben we er in Kruisem voor gezorgd dat er op de plaatsen waar veel kinderen komen niet meer gerookt mag worden. Het gaat om alle sport- en speelterreinen, aan de Kruisemse schoolpoorten alsook aan de ingangen van verschillende openbare gebouwen (gemeentehuis, sporthal, bib ...).

We kunnen met alle Kruisemnaren aan dit doel blijven werken door niet meer te roken in het zicht van kinderen en jongeren. Ook verenigingen die dit wensen kunnen aansluiten bij dit project om hun omgeving rookvrij te maken. Contacteer in dat geval de afdeling Vrije Tijd via tel. 09 396 52 84 of [vrijetijd@kruisem.be](mailto:vrijetijd@kruisem.be).

## WACHTDIENSTEN DOKTERS / APOTHEKERS / TANDARTSEN

### Wachtdienst dokters:

- 09 338 86 32 (Huise, Kruishoutem, Nokere, Ouwegem en Wannegem-Lede)
- 09 384 04 84 (Zingem en over N60 kant Zingem)

**Wachtdienst apothekers:** 0903 99 000 (1,50 euro/min.) – [www.apotheek.be](http://www.apotheek.be)

**Wachtdiensten Algemeen Tandarts Vlaanderen:**  
0903 399 69

## ZORGINSTELLINGEN

### VZW HEUVELHEEM

Nokerepontweg 1, 9772 Kruisem  
Tel. 09 383 58 70  
[www.heuvelheem.be](http://www.heuvelheem.be)  
[info@heuvelheem.be](mailto:info@heuvelheem.be)



Heuvelheem is een dienstverleningscentrum voor volwassen personen met een verstandelijke handicap en staat in voor woonvoorziening en dagbesteding.

### VZW AMON – CAMPUS KRUISSHOUTEM



Deinsteenweg 189-191, 9770 Kruisem  
Tel. 09 383 51 72  
[www.amonvzw.be](http://www.amonvzw.be)

VZW Amon biedt aan jongeren en gezinnen waar door problemen het samenleven moeilijk en/of tijdelijk niet meer haalbaar is, een intensieve aanklampende hulpverlening aan om de situatie te deblokken en het opvoeden terug perspectief te geven.

### VZW DE BOLSTER – HUIS ZINGEM

Kruishoutemsesteenweg 93, 9750 Zingem

Maatschappelijke zetel:  
Kasteeldreef 2, 9630 Zwalm  
Tel: 055 33 96 96  
[www.vzwdebolster.be](http://www.vzwdebolster.be)  
[secretariaat@vzwdebolster.be](mailto:secretariaat@vzwdebolster.be)



Vzw De Bolster is een voorziening voor volwassenen met een verstandelijke beperking en/of een niet-aangeboren hersenletsel. Deze organisatie biedt hun cliënten woonondersteuning, dagondersteuning en individuele begeleiding aan.

### VILLAVIP KRUISEM

Oscar Declercqstraat 80, 9750 Zingem

Hoofdzetel:  
Romeinselaan 11, 8500 Kortrijk  
Tel. 056 31 44 98  
[www.villavip.be](http://www.villavip.be)  
[info@villavip.be](mailto:info@villavip.be)



Een VillaVip is een hedendaagse, fijne en kleinschalige woning waar 10 volwassenen met een beperking samenwonen met een zorgkoppel. De bewoners leven er volgens hun eigen ritme, interesses en passies.

## MONDIALE SOLIDARITEIT

### SOLIDARITEITSACTIES

#### 11.11.11-ACTIE

Op 11 november 1966 om 11.00 u. trokken voor het eerst duizenden vrijwilligers de straat op. Hun doel: aandacht en steun vragen voor de problemen in de 'Derde Wereld'. De herdenking van de wapenstilstand in 1918 of 'het Feest van de Vrede' kreeg op die manier een nieuwe internationale dimensie. Zo is 11.11.11 ontstaan.

Sindsdien is de periode rond 11 november het jaarlijkse hoogtepunt van de financiële en politieke actie. Dan brengen 330 lokale 11. groepen ongeveer 20 000 vrijwilligers op de been die van deur tot deur gaan om een financiële bijdrage te vragen voor partners in het Zuiden.

De jaarlijkse solidariteitsacties gebeuren met administratieve en logistieke ondersteuning van de gemeentelijke afdeling Vrije Tijd.

**Info: tel. 09 396 52 84 of [vrijetijd@kruisem.be](mailto:vrijetijd@kruisem.be).**



#### XM FOR LIFE

Geïnspireerd door 'Music for Life' organiseerde de gemeente Kruisem in 2019 voor het eerst 'XM for Life': verenigen en particulieren werden aangemoedigd om financiële acties op te zetten voor lokale en andere goede doelen. In 2020 en 2021 staken de maatregelen in de strijd tegen Covid-19 stokken in de wielen maar van zodra mogelijk zal dit warm initiatief zeker een vervolg kennen.

#### NOODHULP

Elk jaar voorziet de gemeente 2 000 euro om te besteden aan noodhulp. Deze noodhulp wordt verstrekt op aanvraag en naar aanleiding van acute problemen na humanitaire crisissen en/of rampen (bv. na overstromingen, aardbevingen, orkanen, explosies, oorlog ...).

De verdeling van deze middelen gebeurt doorheen het jaar en op advies van de gemeentelijke raad voor ontwikkelingsamenwerking.

#### STEUN AAN FINANCIËLE ACTIES TEN VOORDELE VAN GOEDE DOELEN

Kruisemse verenigingen en inwoners tonen zich vaak solidaire met 'goede doelen'. Om deze solidariteit op een laagdrempelige manier te ondersteunen en verder te stimuleren, steunt het gemeentebestuur acties ten voordele van deze goede doelen door er zelf een toelage bovenop te geven.

Goede doelen die werken aan de zogenaamde 'Sustainable Development Goals' of duurzame ontwikkelingsdoelen (kortweg SDG's) krijgen in deze legislatuur prioriteit, zonder evenwel de acties ten voordele van andere goede doelen in de kou te laten staan.

**Meer info op [www.kruisem.be/financiële-steun-aan-acties-ten-voordele-van-sdg-en-andere-goede-doelen](http://www.kruisem.be/financiële-steun-aan-acties-ten-voordele-van-sdg-en-andere-goede-doelen)**



## WEETJES

- Je kan je in onze gemeente laten begeleiden om meer te bewegen en gezonder te leven. Meer info over de actie 'Bewegen op verwijzing' lees je op [www.kruisem.be/bewegen-op-verwijzing](http://www.kruisem.be/bewegen-op-verwijzing).
- Kruisem telt 7 organisaties die zich inzetten voor het goede doel. Bekijk ze op [www.kruisem.be/kruisemse-goede-doelen](http://www.kruisem.be/kruisemse-goede-doelen).
- Begin dit jaar kreeg iedere 65-plusser een zorggids in de brievenbus. Geen gekregen? Je kan alsnog een exemplaar ophalen in één van de administratieve sites.
- Ben je senior en heb je een vraag over je pensioen, huisvesting, poetsdienst ...? Dan kan je terecht bij de gemeentelijke seniorenambtenaar Sandra Lambrecht. Meer info op p 28.





# VEILIGHEID

- 59 Politie
- 61 Brandweer en ziekenwagendienst 112
- 61 Buurtinformatienetwerk
- 63 Noodnummers
- 63 Inname openbare weg
- 65 Vuurwerk
- 65 Kruit- en veldkanonnen
- 65 Kampvuur
- 65 Noodplanning



## Café De Welkom bij Annemie en Katrien

Feestzaal, vergaderzaal, koffietafel, babyborrel,...

Ouwegemsesteenweg 123 - 9750 Kruisem  
09 384 28 58



Maandag: 13u30 - 18u30  
Dinsdag: 9u-12u en 13u-18u30  
Woensdag: ENKEL OF AFSPRAAK (via mail of telefoon)  
Donderdag: gesloten  
Vrijdag: 9u-12u en 13u-18u30  
Zaterdag: 9u-12u en 13u - 18u  
Zon- en feestdagen: gesloten



☎ 09 384 70 84

✉ info@fietsenvandeputte.be

🌐 www.fietsenvandeputte.be

Vraag nu GRATIS en VRIJBLIJVEND check-up van uw verzekeringspakket.  
U ontvangt er een nuttige attentie bovenop.



Olivier & Veerle Vantieghem

✓ verzekeringen  
vantieghem

olivier@vatieghem.be  
www.vatieghem.be  
09/383.52.22



CEUMI  
Verzekeringen

delphine.michels@ceumi.be  
www.ceumi.be  
09/383.55.77



Delphine Michels

KERKSTRAAT 8 - 9770 KRUISSHOUTEM

**SAMEN STERKER DE TOEKOMST TEGEMOET**

✓ Alle maatschappijen ✓ particulier - KMO ✓ Eigen vlot schadebeheer

## POLITIEZONE VLAAMSE ARDENNEN

Minderbroedersplein 1  
9700 Oudenaarde  
pz.vlaamseardennen@police.belgium.eu

Tel. 055 33 88 88  
Fax 055 33 00 48  
www.politie.be/5425

### Openingsuren

De hoofdpost te Oudenaarde is dagelijks open van 6.00 u. tot 21.00 u. Tussen 21.00 u. en 6.00 u. zijn de politiediensten enkel bereikbaar via het noodnummer 101.

De politiezone Vlaamse Ardennen omvat de stad Oudenaarde en de gemeenten Kluisbergen, Kruisem en Wortegem-Petegem. De beleidsverantwoordelijkheid van de politiezone is een bevoegdheid van de politieraad en het politiecollege.

De politieraad bestaat uit 19 leden en is samengesteld uit gemeenteraadsleden van de verschillende gemeenten. De burgemeesters uit de zone zijn van rechtswege lid van de politieraad.

Het politiecollege bestaat uit de burgemeesters van de gemeenten. De burgemeester van de stad Oudenaarde is voorzitter van beide beleidsorganen. Het beheer en de operationele leiding van de politiezone is in handen van de korpschef, die eveneens deelneemt aan de beraadslagingen van het politiecollege en de politieraad.

De korpschef is hoofdcommissaris Joost Duhamel.

## ONTHAALPOSTEN KRUISSHOUTEM EN ZINGEM

In de politiezone Vlaamse Ardennen opereert de wijkpolitie vanuit de verschillende politieantennes. De wijkinspecteurs vertoeven zoveel mogelijk in hun wijk. Zij pakken de onveiligheid binnen hun wijk aan door te luisteren naar de mensen en door – samen met jou – naar oplossingen te zoeken.

De wijkinspecteur staat onder meer in voor:

- het verzamelen van alle nuttige inlichtingen over de bijzonderheden en problemen eigen aan de wijk;
- het creëren van een vertrouwensrelatie met de bevolking;
- het bemiddelen bij burengeschillen en plaatselijke ongemakken;
- het uitoefenen van algemeen toezicht in de wijk; het schooltoezicht is hierbij een prioriteit;
- het doorgeven van lokale vragen en verwachtingen aan de overheid of andere diensten;
- het uitvoeren van preventieve controles om bij te dragen tot het bevorderen van het veiligheidsgevoel onder de bevolking door de zichtbaarheid van de politie in de wijk te verhogen;

- het luisteren naar de klachten en grieven van de bevolking;
- het deelnemen aan hoorzittingen, vergaderingen met plaatselijke organisaties en vergaderingen op buurt-niveau;
- het uitvoeren van politionele taken die eerder een contact met de bevolking vereisen (kantschriften, kleine moraliteitsonderzoeken, onderzoek van woonplaats ...);
- nazorgfunctie.

### Wie is mijn wijkinspecteur?

- Wijkcoördinator: hoofdinspecteur Alain Willems
- Wijkinspecteur Lozer en Marolle: Vic De Grootte
- Wijkinspecteur Huise en Ouwegem en deel van Zingem: Christel Devisscher
- Wijkinspecteur Wannegem-Lede, Nokere en een deel van Kruishoutem: Daniël Garcia
- Wijkinspecteur Kruishoutem: Barry Vandekerkhove
- Wijkinspecteur Zingem: Tom Keymeulen
- Polyvalente medewerker: inspecteur Hendrik Ghyselincx
- Agent: Linda Dhuyvetter

### Wanneer kan je de onthaalposten Kruishoutem en Zingem bereiken?

De onthaalposten in Kruishoutem en Zingem zijn enkel tijdens de openingsuren telefonisch bereikbaar. Op andere momenten kan je terecht bij de hoofdpost in Oudenaarde via het nummer 055 33 88 88.

Je kan er ter plaatse enkel terecht op afspraak. Je kan dus niet zomaar passeren om een aangifte te doen.

#### Onthaalpost Kruishoutem

Waregemsesteenweg 54  
9770 Kruisem  
pz.vlaamseardennen.wijk.kruisem@police.belgium.eu

Tel. 09 321 73 10  
Fax 09 321 73 19

#### Openingsuren:

Maandag: 9.00 u. – 12.00 u. en van 13.00 u. tot 18.30 u.  
Dinsdag: 9.00 u. – 12.00 u.  
Donderdag: 9.00 u. -12.00 u.

#### Onthaalpost Zingem

Nederzwalmsesteenweg 1  
9750 Zingem  
pz.vlaamseardennen.wijk.kruisem@police.belgium.eu

Tel. 09 280 94 60  
Fax 09 280 94 69

#### Openingsuren:

Dinsdag: 13.00 u. tot 18.30 u.  
Woensdag: 9.00 u. – 12.00 u.  
Vrijdag: 9.00 u. -12.00 u.

**Bel voor dringende politiehulp 101 (gratis, 24 u. / 24 u.)**



Aanleg | Onderhoud | Afsluitingen | Opritten | Terrassen

Olsensesteenweg 58, 9770 Kruishoutem  
stijnbelaen@live.be | +32(0)473 84 43 62



**XAVIER  
TIJTGAT**  
ELEKTRICITEITSWERKEN

Nazarethsesteenweg 75 - 9770 Kruisem - 0477/37 15 20

[www.xaviertijtgat.be](http://www.xaviertijtgat.be)



**Soep + Dagschotel + Dessert • Aan huis geleverd €8,00**

Onze vaste chauffeurs  
leveren in de regio's:

- Oudenaarde
- De Pinte
- Kruishoutem
- St.-Martens-Latem
- Zingem
- Zwijnaarde
- Gavere
- St.-Denijs-Westrem
- Melsen
- Deinze
- Eke-Nazareth



*To "Daily" Katess*  
TRAITEUR

Lange Aststraat 13 • 9750 Huisse  
T 09 330 52 27 • F 09 330 52 28  
[info@traiteurjodailykatess.be](mailto:info@traiteurjodailykatess.be)

[www.traiteurjodailykatess.be](http://www.traiteurjodailykatess.be)



## BRANDWEER EN ZIEKENWAGENDIENST 112

Brandweer Kruisem en ziekenwagendienst 112 maken deel uit van de hulpverleningszone Vlaamse Ardennen (Bvlar).

De hulpverleningszone Vlaamse Ardennen omvat de steden en gemeenten: Brakel, Herzele, Horebeke, Kluisbergen, Kruisem, Maarkedal, Oudenaarde, Ronse, Sint-Lievens-Houtem, Wortegem-Petegem, Zottegem en Zwalm.

De brandweerkorpsen Brakel, Herzele, Kluisbergen, Kruisem, Oudenaarde, Ronse, Sint-Lievens-Houtem en Zottegem staan in voor de dienstverlening binnen deze zone.

Het Kruisems brandweerkorps telt 40 brandweermannen, 2 brandweervrouwen en 20 ambulanciers hulpverleners.

Je kan de brandweer ter hulp roepen via het **noodnummer 112** voor:

het bestrijden van branden, ontploffingen, problemen met gevaarlijke stoffen, bevrijden van bedolven en geknelde personen, interventies in geval van rampspoed en naar aanleiding van ongevallen op de openbare weg, leegpompen van kelders in geval van overmacht, watersnood, rampen of stormen, verdelgen van wespennesten in niet-gevaarlijke omstandigheden, reinigen van de openbare weg na verkeersongevallen, het opkuisen van openbare infrastructuur (beken, rivieren, gronden, straten) na milieuverontreinigingen, toezicht op de brandveiligheid, toezicht op de toepassing van de reglementeringen inzake brandvoorkoming; en verstrekken van advies inzake brandveiligheid.

**Bij een oproep vermeld je steeds de reden van je oproep, je naam, adres, deelgemeente, telefoonnummer van waar je belt en de te volgen route met opgave van eventuele herkenningspunten.**

**Brandweerzone Vlaamse Ardennen (BVLAR)**  
Bedrijvenpark Coupure 21, 9700 Oudenaarde  
Tel. 055 31 15 60  
[www.bvlar.be](http://www.bvlar.be)

### Brandweearsenal zone Vlaamse Ardennen, post Kruisem

Warandestraat 2, 9770 Kruisem  
[communicatie@bvlar.be](mailto:communicatie@bvlar.be)

Verantwoordelijke post Kruisem:  
Kris Vermaerke - [kris.vermaerke@bvlar.be](mailto:kris.vermaerke@bvlar.be)

## BUURTINFORMATIENETWERK



Een buurtinformatienetwerk is een samenwerkingsproject tussen de politiediensten, de burgers en de overheid. Zij houden elkaar op de hoogte over wat er in de buurt gebeurt inzake verdachte gedragingen en criminaliteit. Die uitwisseling van informatie zorgt voor meer sociale controle en vergroot het veiligheidsgevoel.

Aan het hoofd van een BIN staan een coördinator (een verkozen buurtbewoner) en een mandataris van de lokale politie. Zij organiseren en evalueren de werking ervan op regelmatige tijdstippen.

### Coördinator BIN Kruisem

Carl Dedeken is BIN-coördinator voor de gemeente Kruisem. Je kan hem bereiken via het nr. 0496 84 19 58 of via [carl.dedeken@gmail.com](mailto:carl.dedeken@gmail.com).

### BIN-mandataris PZ Vlaamse Ardennen

Hoofdinspecteur (HINP) Wim Malfait werd aangeduid als mandataris binnen de politiezone voor de BIN-werking in de zone Vlaamse Ardennen. Je kan hem bereiken via het nr. 055 33 88 88 of via mail naar [wim.malfait@police.belgium.eu](mailto:wim.malfait@police.belgium.eu).



V  
R  
I  
J  
B  
L  
I  
J  
V  
E  
N  
D  
E  
O  
F  
F  
E  
R  
A  
Y  
E

TEGELS, MOZAÏEK, TERRAS, MORTEX



## duurzaam vakmanschap

Kwaliteitsvolle tegelwerken met oog voor detail. Tegelwerken Bart Van der Meeren streeft naar het beste resultaat, steeds op maat en met een uitstekende kwaliteit.

Waregemsesteenweg 158, 9770 Kruisem - 0497374603 - [info@tegelwerkenbart.be](mailto:info@tegelwerkenbart.be)

## BIN medewerkers

Je kan ook in je nabije omgeving terecht voor meer informatie over de werking van een BIN. Hieronder vind je de contactgegevens van BIN-medewerkers in je buurt:

### BIN-medewerker Marolle

Johan Taelman, Tel. 0497 35 01 27  
johan.taelman@telenet.be

### BIN-medewerker Lozer

Saartje Cromheecke, Tel. 0497 89 09 67  
saartjecromheecke@hotmail.com

### BIN-medewerker Nokere

Guido Eeckhoudt, Tel. 0472 33 98 94  
guido.eveline@hotmail.com

### BIN-medewerker Wannegem-Lede

Jos De Seranno, Tel. 0476 60 43 07  
jdeseranno@telenet.be

### BIN-medewerker Zingem

Dirk Biasino, Tel. 0497 05 54 54  
dirkbiasino@gmail.com

### BIN-medewerker Ouwegem

Davy Van Belle, Tel. 0472 90 45 41  
davy.van.belle@gmail.com

### BIN-medewerker Huise

Tom Dhont, Tel. 0499 54 35 21  
tom.dhont3@telenet.be

## Hoe gebeurt de activatie van het buurtinformatienetwerk?

Als er in je buurt al een paar dagen een verdacht voertuig passeert of als er vreemde personen komen aanbellen zonder duidelijke reden ... dan kan je de politie verwittigen (bel 101!). De politie onderzoekt de ernst van de situatie en beslist dan om al dan niet het BIN te activeren.

Indien het BIN geactiveerd wordt, gebeurt dit via een telefonisch bericht uitgaande van de politiediensten. Bij een activatie van het BIN wordt aan de leden gevraagd om gedurende een half uur een verhoogde waakzaamheid aan de dag te leggen. Nakijken of alle ramen en deuren van de woning nog steeds slotvast zijn, de lichten aansteken en van binnenuit de omgeving zo goed mogelijk observeren. De activatie kan zowel gedurende de dag of nacht plaatsvinden. Mocht je dan nog eventuele verdachte situaties opmerken, kan je deze via het (nood)nummer 101 melden aan de politiediensten.

## Hoe kan ik lid worden van een BIN?

Je kan gratis aansluiten bij een BIN door een inschrijvingsformulier in te vullen. Dit formulier is beschikbaar bij de plaatselijke BIN-coördinatoren. Het ingevulde formulier bezorg je aan de BIN-mandataris HINP Wim Malfait of geef je af aan jouw wijkinspecteur of BIN-coördinator.

## NOODNUMMERS

Ambulance en brandweer (gratis, 24u/24)	<b>112</b>
Dringende politiehulp in België (gratis, 24u/24)	<b>101</b>
Nummer voor niet-dringende brandweerhulp Enkel actief tijdens een storm/onweer	<b>1722</b>
Antigifcentrum (gratis, 24u/24) <a href="http://www.antigifcentrum.be">www.antigifcentrum.be</a>	<b>070 245 245</b>
Child Focus (nummer om een verdwijning of seksuele uitbuiting te melden) (gratis, 24u/24) <a href="http://www.childfocus.be">www.childfocus.be</a>	<b>116 000</b>
Kinder en jongerentelefoon (gratis, 24u/24, anoniem) <a href="http://www.awel.be">www.awel.be</a>	<b>102</b>
Tele-onthaal (Praten is de eerste stap) (gratis, 24u/24, anoniem) <a href="http://www.tele-onthaal.be/nl/welkom/">www.tele-onthaal.be/nl/welkom/</a>	<b>106</b>
Zelfmoordlijn (gratis, 24u/24, anoniem) <a href="http://www.zelfmoord1813.be">www.zelfmoord1813.be</a>	<b>1813</b>
Meldpunt geweld, misbruik en kindermishandeling (gratis, 24u/24, anoniem) <a href="http://www.1712.be">www.1712.be</a>	<b>1712</b>
DOC STOP (gratis) – centrale dienst om 24u/24 een identiteitskaart of Belgisch paspoort te blokkeren na een diefstal of een verlies. <a href="http://www.docstop.be">www.docstop.be</a>	<b>00800 2123 2123</b>
CARD STOP – centrale dienst voor het blokkeren van bank-en kredietkaarten (24u/24) <a href="http://www.cardstop.be">www.cardstop.be</a> en <a href="http://www.mijnkaart.be">www.mijnkaart.be</a>	<b>078 170 170</b>

## INNAME OPENBARE WEG

Niemand mag de openbare weg innemen zonder voorafgaande schriftelijke toelating van de gemeente.

Je hebt een **signalisatievergunning** nodig voor:

- het plaatsen van een verhuishagen en/of -lift;
- het plaatsen van een stelling;
- het plaatsen van containers, bouwmaterialen ...;
- het plaatsen van een vrachtwagen, kraan, werkzone ...;
- werken zoals leveren en plaatsen van tegels met een vrachtwagen ...;
- het leveren van meubels ...;
- het afsluiten van wegen door werken;
- het organiseren van een evenement dat (deels) plaatsvindt op openbaar domein;
- ...

Dien je aanvraag tijdig in, dit kan online via [www.kruisem.be/inname-openbaar-domein](http://www.kruisem.be/inname-openbaar-domein) of per brief aan het gemeentebestuur, Markt 1, 9770 Kruisem.



## Notebaert | Standaert

groepspraktijk kinesitherapie

[www.kinenotebaertstandaert.be](http://www.kinenotebaertstandaert.be)  
[info@kinenotebaertstandaert.be](mailto:info@kinenotebaertstandaert.be)

Fockaertshof 32 - 9770 Kruisem  
0498 73 29 50



## Kantoor De Boever

BANK EN VERZEKERINGEN  
UW KREDIETSPECIALIST!

Ouwegemesteenweg 125A Bus 1 | 9750 Kruisem  
Tel. 09 384 60 35 | [info@kantoordeboever.be](mailto:info@kantoordeboever.be)



## BUIZERD & SAARS

Ambachtelijke koffiebranderij

Koffie single origine

Koffiebier

Koffielikeur

Melitta koffiemachines

Ook B2B: contacteer ons voor meer info

Openinguren:

Woe: 16u00 - 19u00

Vrij: 16u00 - 19u00

Zat: 14u00 - 18u00

Zon: 09u30 - 12u00

Neerrechestraat 11A - 9770 Kruisem - +32 (0) 497 35 35 77 - [info@buizerdensaars.be](mailto:info@buizerdensaars.be) - [www.buizerdensaars.be](http://www.buizerdensaars.be)





## Hoe lang op voorhand vraag ik toelating?

### In geval van werkzaamheden of verhuis

- Voor plaatsen van container, stelling, verhuishuis, kraan of ander parkeerverbod vraag je je vergunning minstens 2 weken op voorhand aan. Tenzij het een gewestweg betreft, dan vraag je de vergunning 3 weken op voorhand aan.
- Voor nutswerken, werfzones en andere vraag je de vergunning minstens 3 weken op voorhand aan.
- In alle gevallen: indien er één of meerdere straten moeten worden afgesloten, en er dus in omleiding moet worden voorzien, vraag je de vergunning minstens 4 weken op voorhand aan.

### In geval van de organisatie van een evenement

De aanvraag om het openbaar domein in te nemen tijdens een evenement zit vervat in de evenementenaanvraag en moet je dus apart aanvragen via het online evenementenformulier.

**Info: afdeling Infra – tel. 09 389 01 20 - [infra@kruisem.be](mailto:infra@kruisem.be)**

## VUURWERK

Het is verboden zowel op het openbaar domein als op private domeinen om het even welk vuurwerk af te steken of voetzoekers te laten ontploffen en wensballonnen op te laten.

Het gemeentebestuur kan voor uitzonderlijke gebeurtenissen vooraf de toestemming verlenen om op een beperkt aantal plaatsen en gedurende een beperkte periode vuurwerk af te steken. Dien hiervoor je aanvraag tijdig in via [www.kruisem.be/vuurwerk](http://www.kruisem.be/vuurwerk).

In de nacht van 31 december op 1 januari tussen 23.00 u. en 1.00 u. (oudejaarsavond) is deze toestemming voor het afsteken van feestvuurwerk niet vereist.

Het oplaten van wensballonnen is altijd verboden.

Het gemeentebestuur schaaft zich achter het vuurwerkverbod en de campagne #ikknalzondervuurwerk van de Vlaamse Hulpverleningszones.

Meer info op [www.ikknalzondervuurwerk.be](http://www.ikknalzondervuurwerk.be).

## KRUIT- EN VELDKANONNEN

Het is verboden kruitontbrandingen en veldkanonnen te gebruiken om vogels af te schrikken gedurende:

- de periode van 21 maart tot en met 20 september tussen 20.30 u. en 6.00 u.
- de periode van 21 september tot en met 20 maart tussen 19.00 u. en 7.00 u.

Het is eveneens verboden kruit- of andere kanonnen, bv. voor het afvuren van vreugdesalvo's, te gebruiken tussen 22.00 u. en 8.00 u.

## AANVRAAG

Wil je, met inachtnaam van bovenstaande verbodsbepalingen, kruit- of andere kanonnen gebruiken, dan moet je dit aanvragen bij het gemeentebestuur.

De vergunningen voor het gebruik van vogelschrikkanonnen worden steeds ter kennisgeving overgemaakt aan de lokale politie.

**Info: [www.kruisem.be/kruit-en-veldkanonnen](http://www.kruisem.be/kruit-en-veldkanonnen)**

## KAMPVUUR

Volgens het Algemeen Politiereglement Vlaamse Ardennen is een kampvuur enkel toegelaten na schriftelijke toelating van het gemeentebestuur.

Je kan je aanvraag online indienen via [www.kruisem.be/kampvuur](http://www.kruisem.be/kampvuur) of per brief aan het gemeentebestuur. Je vermeldt in je aanvraag de naam van de verantwoordelijke persoon en de datum en plaats waar het kampvuur zal georganiseerd worden. Indien de veiligheid dit vereist, kan de toestemming op elk moment worden ingetrokken.

Een kampvuur is niet toegelaten in tijden van droogte.

**Meer info op [www.kruisem.be/kampvuur](http://www.kruisem.be/kampvuur).**

## NOODPLANNING

Elke gemeente of stad in België is verplicht om een gemeentelijke veiligheidsplan op te richten en een algemeen nood- en interventieplan op te maken. Deze veiligheidsplan regelt het multidisciplinair optreden van de brandweer, politie, medische diensten, logistieke diensten en communicatie bij noodsituaties.

De veiligheidsplan heeft een preventieve taak bij het inventariseren en analyseren van bepaalde risico's in de gemeente. Daarbij is een goede voorbereiding cruciaal en gebeurt dit in samenwerking met alle betrokken organisaties.

Het algemeen nood- en interventieplan bundelt de algemene richtlijnen en de info die nodig zijn om het beheer van een noodsituatie te verzekeren.

In onze gemeente zijn er verschillende gelokaliseerde risico's waar incidenten kunnen gebeuren. Denk hierbij aan de woonzorgcentra, de scholen of industriezones. Of de grote evenementen zoals Gulden Eifeesten, Nokere Koerse, Drijkeuningfeest ... of natuurfenomenen die zich kunnen voordoen.

We kunnen een noodsituatie natuurlijk nooit uitsluiten, ondanks de preventieve maatregelen die worden genomen. Het algemeen nood- en interventieplan moet dan ook continu gecontroleerd, aangepast, bijgewerkt, geoefend en geëvalueerd worden. Enkel hierdoor zal in geval van een ernstige nood- of crisissituatie de schade aan mens, dier, natuur en materiële belangen kunnen worden beperkt of hopelijk kunnen worden voorkomen.

**Meer informatie bij de noodplanningscoördinator Peter Martens**

**Tel. 09 389 01 21 – [peter.martens@kruisem.be](mailto:peter.martens@kruisem.be)**



Be-Alert is een alarmeringssysteem waarmee de overheid je verwittigt en de nodige instructies geeft bij een nood-situatie (grote brand, overstroming, stroomonderbreking ...). Dankzij Be-Alert kan de burgemeester, gouverneur of de minister van Binnenlandse Zaken een bericht uitsturen naar iedereen waarop de noodsituatie impact heeft. Zo krijg je snel de nodige aanbevelingen (bv. ramen en deuren sluiten bij een brand). Officiële, correcte informatie, direct van de bron.

Be-Alert gebruikt verschillende kanalen om je te waarschuwen. Je kan een Be-Alertbericht ontvangen via een sms, een gesproken bericht via een vaste telefoonlijn of een e-mail.

**Wil je meteen verwittigd worden bij een noodsituatie, registreer je dan op [www.be-alert.be](http://www.be-alert.be). Inschrijven is gratis.**



## WEETJES

- Vuurwerk zorgt voor veel dierenleed. Dieren zijn immers heel gevoelig voor harde geluiden. Ze schrikken en panikeren. Honden en katten lopen weg, paarden breken uit en komen op de openbare weg terecht ... Dus is het beter te knallen zonder vuurwerk. Meer info op [www.bvlar.be/preventie/ik-knal-zonder-vuurwerk](http://www.bvlar.be/preventie/ik-knal-zonder-vuurwerk).
- Ken jij de website [risico-info.be](http://risico-info.be)? Op deze website vind je alle info over risico's van natuurlijke of technologische aard: overstroming, storm, stroomonderbrekingen, industriële ongevallen, epidemieën ... Het is een portaalsite die op een permanente basis informatie ter beschikking stelt aan iedereen die zich wil informeren over mogelijke risico's, ook wanneer die niet aan de orde zijn.

Daarnaast krijg je tips aangeboden om concrete en haalbare acties te nemen om je voor te bereiden: een noodplan opstellen, een noodpakket samenstellen; weten hoe je gealarmeerd kan worden; weten hoe te schuilen of te evacueren; wat te doen bij een overstroming, heidebrand of stroompanne ... Dit alles moet de veiligheid en weerbaarheid van gezinnen bij onverwachte situaties verhogen.

- Al 1430 Kruisemnaren schreven zich in op Be-Alert. Jij nog niet? Aarzel niet en registreer je vandaag nog op [www.be-alert.be](http://www.be-alert.be).



## VRIJE TIJD & RECREATIE

- 69 Bibliotheek
- 75 Cultuur
- 76 Evenementen
- 81 Gemeentelijke accommodatie
- 84 Jeugd
- 86 Sport
- 89 Recreatie
- 94 Toeristische bezienswaardigheden
- 97 Ferm Kruisem
- 97 Toeristische publicaties
- 98 Verenigingen

**Alle kantel- en sectionaalpoorten  
Alle automatisaties  
Herstelling alle merken  
Alle maatwerk  
Privé - industrie**



**JDD SERVICE BV  
OUWEGEMSESTEENWEG 135  
9750 KRUISEM  
0477/97 76 17  
INFO@JDDSERVICE.BE  
WWW.JDDSERVICE.BE  
BE 0837.504.136 - REG. NR. 06.23.1.0**



**I-CARE  
schoonheidszorgen**

**Gelaatsverzorging  
Pedicure - Manicure  
Ontharing  
Gellak  
Make-up  
Voetreflexologie**



**INGRID DEMAN**

**KRUISSHOUTEMSESTEENWEG 7  
9750 ZINGEM  
GSM 0494 819 662**

like us on Facebook:  
[www.facebook.com/icareschoonheidszorgen](http://www.facebook.com/icareschoonheidszorgen)

## BIBLIOTHEEK

De bibliotheek is een aangename, laagdrempelige plek waar je nieuwe boeken en films kan ontdekken, de krant kan lezen, pc's raadplegen en nog zoveel meer. De bibliotheek is een ontdekkingsreis op zich. Voor iedereen toegankelijk en zeer budgetvriendelijk.

### Openingsuren

#### Bibliotheek Kruishoutem, Waregemsesteenweg 22

di: 10.00 u. – 12.00 u.      17.00 u. – 20.00 u.  
woe:                              14.00 u. – 17.00 u.  
do:                                17.00 u. – 20.00 u.  
zat: 10.00 u. – 12.00 u.

#### Bibliotheek Zingem, Kwaadstraat 13 (verhuist naar Administratief Centrum Zingem)

ma:                                18.00 u. – 20.00 u.  
woe:                              14.00 u. – 17.00 u.  
do:                                18.00 u. – 20.00 u.  
vrij:                               17.00 u. – 19.00 u.  
zat: 9.00 u. – 12.00 u.

### Contact

bibliotheek@kruisem.be - Tel. 09 333 71 39

## COLLECTIE

Laat je verrassen door het gevarieerde aanbod, kom grasduinen in de bibliotheekcollectie van meer dan 60 000 materialen.

### Jeugd

Verhalende en informatieve boeken, sprookjes en voorleesboeken vormen de basiscollectie voor kinderen, daarnaast vind je specifieke collecties voor doelgroepen.

### BOEKSTART

Voor de allerkleinsten vind je een collectie met kartonboekjes, badboekjes, stoffen boekjes en knisperboekjes. De babyboekjes zitten in een handig zakje om mee te nemen en krijgen na elke uitleen een wasbeurt.

### KLEUTER ZIZO

De Kruisemse bibliotheek beschikt over een uitgebreide peuter- en kleutercollectie, thematisch geordend en binnen handbereik van kinderhandjes.

### MAKKELIJK LEZEN

'Makkelijk Lezen' is een aangepaste collectie voor kinderen tussen 8 en 12 jaar die niet zo graag lezen of moeite hebben met lezen. De boeken en Daisy-boeken (luisterboeken op cd-rom) staan apart en frontaal opgesteld.

### ZIZO

ZIZO staat voor Zonder Inspanning Zoeken. Alle boeken over hetzelfde onderwerp staan samen. Door de kleuren en pictogrammen vinden kinderen gemakkelijk het gewenste boek.

### FUNDELS

Fundels zijn digitale kinderboeken met animatiefilmpjes en educatieve spelletjes.

[www.kruisem.bibliotheek.be/fundels](http://www.kruisem.bibliotheek.be/fundels)

### Volwassenen

De volwassenencollectie omvat een ruim aanbod romans, anderstalige romans, groteletterboeken, poëzie, informatieve boeken, fictie voor adolescenten, dwarsliggers, strips en tijdschriften.

### Audiovisuele materialen

Dit zijn cd's, dvd's, luisterboeken en Daisy-boeken (luisterboeken voor personen met een leesbeperking).

## DE DIGITALE BIBLIOTHEEK

De bibliotheek is een trefplaats om nieuwe technologieën in een niet-commerciële en objectieve sfeer te leren kennen en uit te testen. Door het aanleren van zoekstrategieën en het aanbieden van cursussen werkt de bib mee aan het dichten van de digitale kloof.

### E-boeken

Leen van thuis uit e-boeken bij de bib op je eigen toestel via [www.kruisem.bibliotheek.be/e-boeken](http://www.kruisem.bibliotheek.be/e-boeken).

### Bibliotheekcatalogus

Het websiteplatform voor de Kruisemse bibliotheek omvat de publiekscatalogus en de online dienstverlening via Mijn Bibliotheek.

**De Kruisemse bibliotheekcatalogus staat volledig online op [www.kruisem.bibliotheek.be](http://www.kruisem.bibliotheek.be).**

### Mijn Bibliotheek

Mijn Bibliotheek is een eenvoudig en gebruiksvriendelijk onlinesysteem waarmee je zelf je bibliotheekaccount kan beheren zoals zelf je uitleentermijn verlengen, je leenhistoriek bijhouden. Je vindt alle bibliotheekdiensten achter één profiel.

Weet je niet meer precies welke boeken je kinderen of partner allemaal hebben en wanneer ze weer binnen moeten? Via het overzicht van de uitleningen, aangevuld met handige coverfoto's, kan je ze snel bij elkaar zoeken, ook met de smartphone.

### WAAR ZOEKEN?

Vind je het ook zo moeilijk om net dat boek of die informatie te vinden dat bij je past? Geen probleem meer met onderstaande zoekmogelijkheden.

### Mijn Leestipper voor volwassenen

Deze digitale dienst tipt boeken naar je eigen smaak en voorkeur, recht uit de collectie van bib Kruisem.

Surf naar [www.mijnleestipper.bibliotheek.be](http://www.mijnleestipper.bibliotheek.be) en log daar in met jouw Mijn Bibliotheek-profiel.

### Boekenzoeker voor de jeugd

Boekenzoeker is een tool om kinderen en jongeren wegwijs te maken in het grote boekenaanbod. Aan de hand van zelf gekozen criteria geeft Boekenzoeker je boekentips, aangepast aan jouw leeftijd en wensen.

Nieuwsgierig? Kijk eens naar [www.boekenzoeker.be](http://www.boekenzoeker.be).



**Toonzaal  
open  
elke zaterdag-  
voormiddag**

**Vakkundig geplaatste zonweringen,  
terrasoverkappingen en pakketbrievenbussen.**

Uw comfort is onze zorg...

**For better comfort and protection.**

**Een extra leefruimte buitenshuis?**

Een gezellig salon om te ontspannen, een beschutte speelruimte voor de kinderen of een knusse plaats om in elk seizoen tot rust te komen.

**Uw pakjes veilig en discreet ontvangen?**

Met ons gamma **pakketbrievenbussen** bent u zeker van discrete leveringen, waar u ook bent.

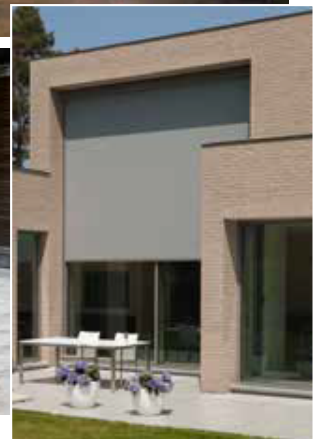
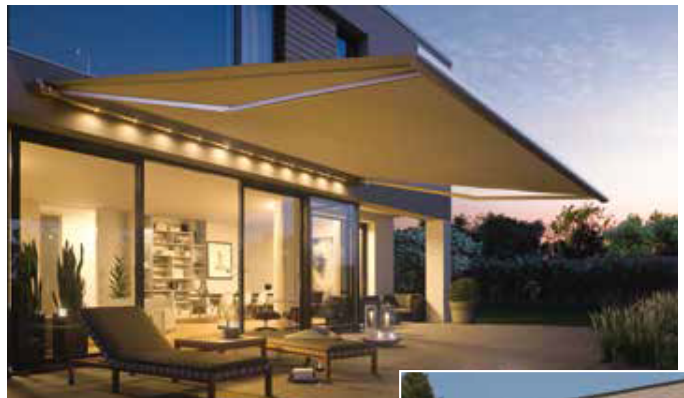

TAUUEU & PAUEU - WWW.TORCK.BE



SINDS 1964

EXTERIEUR

**WERKEN BIJ TORCK?**

Wij breiden uit en zijn steeds op zoek naar bekwame, gemotiveerd vakmensen! Meer info op [www.torck.be](http://www.torck.be)

E3-laan 60 • DEINZE • 09 381 66 00 • [info@torck.be](mailto:info@torck.be)

Toonzaal bij voorkeur te bezoeken na telefonische afspraak.



- ▶ Terrasoverkappingen/zonweringen
- ▶ eSAFE<sup>®</sup> pakketbrievenbussen
- ▶ Renovatie en nieuwbouw

[WWW.TORCK.BE](http://WWW.TORCK.BE)

## Bieblo

Leuke boeken voor 6 tot 14 jarigen vind je op [www.kruisem.bibliotheek.be/bieblo](http://www.kruisem.bibliotheek.be/bieblo).

Gevonden? Dan kan je meteen checken of het boek beschikbaar is in de collectie van bib, kijk even op [www.kruisem.bibliotheek.be](http://www.kruisem.bibliotheek.be).

## Liever luisteren?

Bij elk boek dat ook beschikbaar is in de Luisterpuntbibliotheek, vind je een kort luisterfragment op Boekenzoeker. Boekenzoeker helpt om de weg te wijzen naar de uitgebreide Daisy- en braillec collectie.

## Go Press Krantenarchief

Raadpleeg het archief van alle Vlaamse kranten en een selectie aan tijdschriften en internationale kranten. Je vindt er alle artikels terug die ouder zijn dan 2 dagen. Zie [www.kruisem.bibliotheek.be/digitale-kranten-en-tijdschriften](http://www.kruisem.bibliotheek.be/digitale-kranten-en-tijdschriften).

## BIB-AFSPRAKEN

In de bibliotheken Kruishoutem en Zingem gelden dezelfde dienstverlening en tarieven. In het dienstreglement staan de afspraken tussen de lener en de bibliotheek.

Je kan het dienstreglement raadplegen via de gemeentelijke website [www.kruisem.be](http://www.kruisem.be).

## Hoe kan je inschrijven?

Schrijf je in met de elektronische identiteitskaart.

## Hoe kan je uitlenen?

Het uitlenen van bibliotheekmaterialen is gratis, maximum 15 uitleningen per lener.

## Waarvoor moet je betalen?

- Telaaragd per week/per uitlening: 0,50 euro
- IBL = werken uit andere bibliotheken/ per aanvraag: 2 euro

## Hoe vermijd je dat je 'telaaragd' moet betalen?

- Respecteer de spelregels en breng de geleende bibliotheekmaterialen tijdig terug.
- De bib stuurt een herinneringsmail voor het verstrijken van de uitleentermijn.
- Deponeer je bibliotheekmaterialen die je leende in bib Kruishoutem in de inleverbox In Kruishoutem en de materialen die je in bib Zingem leende in de inleverbox in Zingem.
- Verleng zelf je uitleentermijn via 'Mijnbibliotheek'.

## Hoe reserveren?

Werken die uitgeleend zijn in bib Kruisem kan je gratis reserveren via [www.kruisem.be/reserveren](http://www.kruisem.be/reserveren).

Via het interbibliothecair leenverkeer (IBL) kunnen werken die niet in de Kruisemse bibliotheek beschikbaar zijn, aangevraagd worden bij andere bibliotheken.

## BIBLIOTHEEKACTIVITEITEN

### Jeugdboekenmaand

Met het thema van de Jeugdboekenmaand als rode draad, stimuleert de bib niet alleen het leesplezier maar ook de creativiteit van kinderen.

Bib Kruisem organiseert auteurslezingen, theatervoorstellingen, Bibsterpsel, Vertelkaravaan, bibliotheekinstructie... Leerlingen van de Koninklijke Academie voor Beeldende Kunst stellen hun kunstwerkjes tentoon.

### Boekenverkoop

Jaarlijks verwijdert de bib boeken, tijdschriften, cd's en dvd's uit de collectie. De afgevoerde bibliotheekmaterialen zijn voor een prikje te koop tijdens de avondmarkt in Kruishoutem. Voor de boekenverkoop van bibliotheek Zingem is er geen vaste datum.

### Verwendag bib

De tweede zaterdag van oktober rolt de bib de rode loper uit voor haar publiek en trakteert hen op een hapje, een drankje en een leuke boekenbabbel. In samenwerking met de Kruisemse Academie Muziek en Woord creëren we een stemmige sfeer die erg in de smaak valt van de bibliotheekbezoekers.

### Boekstart

Kruisem is een Boekstartgemeente. Samen met 'Iedereen Leest' zetten we in op voorlezen. Door jonge kinderen vroeg te laten kennismaken met boeken gaat er een wereld van verbeelding én nieuwe woorden voor hen open.

### Kind en Gezin

In de consultatiebureaus van Kind en Gezin verduidelijken gemotiveerde vrijwilligers het Boekstart-project en delen Boekstartmaterialen uit aan de ouders.

- Kindjes van 6 maanden krijgen een startpakketje.
- Peuters van 15 maanden krijgen een uitnodiging om in bib Kruisem een Boekstart-tas op te halen met prentenboeken.





immo  
verkoop & verhuur  
verzekeringen

Anzegemsesteenweg 33 - 9770 KRUISEM  
0474 60 84 02 - 0471 65 17 30  
www.hckinvest.be - info@hckinvest.be



*Uw partner bij **verkoop** & **verhuur** van vastgoed  
en **verzekeringen** ...*



*... contacteer ons vrijblijvend, en maak kennis met onze persoonlijke aanpak !!!*

www.hckinvest.be

# DC Repair

Uw specialist voor alle moederbord reparaties

**0497/44.09.67**





### Boekstart-dag

Samen met 'Iedereen Leest' organiseert de bib een Boekstartdag in mei.

Met je peuter kan je genieten van een leuke theatervoorstelling of andere baby-activiteit. In Kruisem toveren we de bib om tot een boekenparadijs voor de allerjongste bezoekers.

### CoderDojo

CoderDojo is een wereldwijde non-profitorganisatie waarbij kinderen leren programmeren via workshops. Kenmerkend voor een CoderDojo is dat de kinderen worden bijgestaan door coaches die hen op een speelse manier leren programmeren. De Dojo's vinden maandelijks afwisselend plaats in Kruishoutem en Zingem op zaterdag.

### Activiteiten voor en in samenwerking met de Kruisemse scholen

#### Klasuitleen

Alle klassen van de lagere scholen van de gemeente lenen om de 2, 3 of 4 weken bibliotheekmaterialen. Sommige scholen starten nog vroeger met bibliotheekbezoeken, hun kleuterklassen komen regelmatig prentenboeken uitlenen.



### Bibliotheekinstructie voor klassen

De deelnemers maken op een leuke manier kennis met de digitale zoekmogelijkheden en de veelzijdigheid van de bibliotheekcollectie. Ook het zelf terugvinden van de bibliotheekmaterialen worden aangeleerd.

### ZIZO-spel

Leerlingen van de 3e graad lager onderwijs leren al spelen-derwijs 'Zonder Inspanning Zoeken'. Via de vragen op de kaarten en de pictogrammen op het spelbord snuisteren kinderen in de informatieve jeugdcollectie.

### BOEKENDIENST AAN HUIS I.S.M. HET SOCIAAL HUIS

Samen met het Sociaal Huis organiseert de bibliotheek een boekendienst voor inwoners van Kruisem. Dit kleinschalig project biedt de senioren de kans om intens gebruik te maken van de bibliotheekcollectie.

### SAMENWERKING MET KRUISEMSE VERENIGINGEN

Alle Kruisemse verenigingen kunnen beroep doen op de bibliotheek om hun activiteit te ondersteunen met materialen uit de bibliotheekcollectie zoals: reisboeken, sportboeken, feestboeken, knutselboeken ...

Verder kunnen verenigingen ook beroep doen op de bibliotheek bij het organiseren van bepaalde activiteiten. Zo staat traditioneel 'Toast Literair' i.s.m. het Davidsfonds gepland maar ook theatervoorstellingen, zoektochten ... kunnen een samenwerking met de bib bespreken.

### INTERGEMEENTELIJKE SAMENWERKING - CULTUUR-REGIO LEIE SCHELDE

In samenwerking met de bibliotheken uit Cultuurregio Leie Schelde blijven we inzetten op de bevordering van e-inclusie en op de verhoging van informatiegeletterdheid en mediawijsheid om het ruime publiek te laten kennismaken met de veranderende, meer eigentijdse vormen van communicatie.



# VC VAN CAUWENBERGHE

garage - carrosserie

OPEL CENTER



## Onafhankelijk OPEL-verdeler

Jonge tweedehandswagens met waarborg  
Verkoop nieuwe wagens alle merken  
Herstelling alle merken  
Bosch-BIS-Partner

## Tankstation met bediening

Kasteelstraat 43 - 9770 Kruisem (Lozer)

Showroom: N60 - Gavere (Asper) - Tel. 09/383 52 13  
Jo Van Cauwenberghe: 0475/55 46 22 - Stefaan Van Cauwenberghe: 0478/52 31 46  
info@garagevancauwenberghe.be - www.garagevancauwenberghe.be

brood- en banket

# Rogge

Natuurlijk

## KARAKTER

BAKKERIJ ROGGE  
NIEUWSTRAAT 12  
KUISEM  
09 384 36 15

OPEN:  
Ma - zaterdag 7.30 u tot 18 u  
Zondag 7.30 u tot 14 u  
Donderdag GESLOTEN

Niets doet de appetijt beter opwekken dan de geur van versgebakken brood .....  
puur desem, overvol ambacht .....

Dagelijks mooi assortiment gebak, koffiekoeken, pistolets en viennoiserie

## TENTOONSTELLINGEN

De gemeente organiseert een tentoonstelling waar kinderen hun kunstwerk kunnen tonen aan het grote publiek. De eerste volgende editie vindt plaats in 2023. Deze tentoonstelling zal de cultuurdienst ruim vooraf bekendmaken via de gebruikelijke communicatiekanalen.

Meer info op [www.kruisem.be/tentoonstellingen](http://www.kruisem.be/tentoonstellingen)

## MUSEA

### SHOES OR NO SHOES

Bijna elke mens op aarde heeft schoenen, in welke vorm dan ook. Dit universele object leidt de bezoeker van SONS (Shoes Or No Shoes) enerzijds doorheen alle etnische culturen en volkeren, sinds de eerste geschoeide stappen van de mens tot vandaag, en anderzijds doorheen de wereld van de hedendaagse kunst, belicht vanuit een totaal onverwachte hoek.

SONS is een plek van directe confrontatie: verbazende architectuur in een prachtige omgeving en unieke collecties die van dit project een happening maken met internationale uitstraling.



Vandevoordeweg 2  
tel. 09 277 90 80 (tijdens openingsuren)  
[www.shoesornoshoes.com](http://www.shoesornoshoes.com)  
[info@shoesornoshoes.com](mailto:info@shoesornoshoes.com)

Open op dinsdag en donderdag van 13.30 u. tot 17.30 u.  
Zaterdag op aanvraag vanaf 15 personen.

### EUROPEES CARTOON CENTRUM (ECC)

In dit unieke kunstencentrum worden driemaandelijks twee nieuwe tentoonstellingen georganiseerd met werken van internationale cartoonisten. Telkens wordt hierbij een ander facet van de cartoon of karikatuur belicht. Verder is er ook de tweejaarlijkse internationale cartoonwedstrijd 'Euro-kartoenaal'. Ook colloquia, lezingen, ontmoetingsdagen voor cartoonisten/karikaturisten en workshops cartoontekenen voor jong en oud staan op het programma.

In hun bibliotheek vind je een collectie cartoonboeken. In het cartooncafé BRASSERie (helemaal aan het werk van cartoonist Brassier gewijd) kan je genieten van een heerlijk streekbierje.



René D'Huyvetterstraat 5C  
tel. 0495 76 38 74  
[www.ecc-kruishoutem.be](http://www.ecc-kruishoutem.be)  
[info@ecc-kruishoutem.be](mailto:info@ecc-kruishoutem.be)  
Open op zondag van 10.00 u. tot 12.00 u. en  
14.00 u. tot 17.00 u.

Toegangsprijs: vrijwillige bijdrage. Groepen vanaf 10 personen op afspraak: 3 (of 6) euro p.p. voor een bezoek met inleiding (en met drankje inclusief).

## ERFGOED

### ROEREND EN ONROEREND ERFGOED

De gemeente Kruisem heeft heel wat erfgoedschatten. Kruisemse bouwkundige, archeologische en landschappelijke erfgoedobjecten kan je opzoeken via de website van het Vlaams Agentschap Onroerend Erfgoed, meer bepaald in hun 'inventaris van het Vlaams onroerend erfgoed'. Zie ook 'Toeristische bezienswaardigheden' op [www.kruisem.be](http://www.kruisem.be).

Verder telt de gemeente twee heem- en geschiedkundige kringen: **Hultheim** (voormalig Kruishoutem) en **Huizingouw** (voormalig Zingem) die elk het roerend en immaterieel erfgoed van de voormalige gemeenten verzamelen, bewaren en ontsluiten.

- Huizingouw, Erfgoedhuis Adelgoed, Ommegangstraat 41, Zingem: vrij te bezoeken elke tweede zondag van de maand (10.00 u. – 12.00 u.), leden krijgen driemaandelijks het tijdschrift "Chronyke"
- Hultheim: uitgave jaarboek en een schat van informatie op [www.hultheim.be](http://www.hultheim.be).

### VARIANT EN ERFGOED VLAAMSE ARDENNEN

In 2019 trad Kruisem toe tot de projectvereniging VARIANT. Dit intergemeentelijk samenwerkingsverband rond cultuur en erfgoed in de Vlaamse Ardennen heeft als doel het culturele kapitaal van de regio te versterken en de inwoners en bezoekers meer vertrouwd te maken met en te betrekken bij cultuur en erfgoed.

De gemeente Krusem is actief betrokken bij de deelwerking 'Erfgoed Vlaamse Ardennen', kortweg EVA. EVA wil de bewoners van de regio warm maken voor het rijke culturele erfgoed dat zich in onze regio bevindt. Dit doet ze in samenwerking met lokale besturen, erfgoedverenigingen en –organisaties en erfgoedenthousiastelingen.

Bij EVA kan je terecht voor:

- advies rond cultureel erfgoed;
- vrijwilligerswerk in de erfgoedsector;
- al jouw erfgoedvragen en -voorstellen.

## ERFGOEDBANK VLAAMSE ARDENNEN

De Erfgoedbank is een regionale beeldbank met erfgoedmateriaal over de Vlaamse Ardennen. Het beeldmateriaal wordt samen met vrijwilligers opgespoord, bewaard en ontsloten. Daarnaast zitten in de beeldbank ook beelden uit publieke collecties zoals archieven en musea.

Via een netwerk van enthousiastelingen wordt het erfgoed zorgvuldig bewaard voor de toekomst. Zij gaan in hun eigen dorp op zoek naar unieke foto's, affiches, prentbriefkaarten ... De beelden maar ook de verhalen die er aan vasthangen worden samen bewaard in de Erfgoedbank.

Meer info op [www.erfgoedvlaamseardennen.be](http://www.erfgoedvlaamseardennen.be).

## ERFGOEDHALTES

Het project Erfgoedhaltes wil op verschillende plaatsen die erfgoedwaarde hebben een zuil, paal of bord plaatsen met historische informatie. Elke halte wordt voorzien van een QR-code die leidt naar meer achterliggende informatie over de plaats. Voorbijgangers kunnen deze QR-code scannen met hun smartphone.



## EVENEMENTEN

### GROTE EVENEMENTEN

#### DRIEKONINGENFEEST

Nadat het traditionele Zingemse 'drijkeuningfeest' een stille dood stierf, werd het feest nieuw leven in geblazen door de vzw Drijkeuning Zingem. De feestelijkheden vinden plaats het eerste of tweede weekend van januari op en rond het kerkplein in Zingem. Op het programma staan het 'koninglopen' (vermomd van café tot café gaan), een kinderdriekoningenroute en –feest en een groots driekoningenfeest.

[www.facebook.com/DrijkeuningZingem](http://www.facebook.com/DrijkeuningZingem)



#### NOKERE KOERSE

Nokere Koerse is een internationale wielervedstrijd voor eliterenners met contract die jaarlijks plaatsvindt rond half maart. Het is de hoogdag van de wielersport in onze gemeente en zorgt voor uitstraling tot ver over de grenzen. Daarnaast wordt ook een wielervedstrijd voor junioren, elite vrouwen en Nokere Koerse Cyclo georganiseerd. Op vrijdag worden de festiviteiten geopend met een grote fuif.

[www.nokerekoerse.be](http://www.nokerekoerse.be)

[info@nokerekoerse.be](mailto:info@nokerekoerse.be)



## GULDEN EIFEESTEN

De vzw Gulden Eifeesten organiseert sinds 1955 tijdens het paasweekend de jaarlijkse Gulden Eifeesten in het centrum van Kruishoutem.

Op het feestprogramma staan traditioneel de verkiezing van de eikoningin en de eierboer en de eierworp vanuit de kerktoren.

Er wordt ook aan de kinderen en de jeugd gedacht met een jeugdfuif en een grote kinderhappening.

De Gulden Eifeesten worden op dinsdagnamiddag afgesloten met een muzikaal samenzijn voor senioren en personen met een handicap.

[www.guldeneifeesten.be](http://www.guldeneifeesten.be)  
[info@guldeneifeesten.be](mailto:info@guldeneifeesten.be)



## NATIONALE EVENTING: CROSS COUNTRY

L'Equino vzw organiseert jaarlijks op de eerste zondag van augustus het Belgisch Kampioenschap Eventing op het Kasteeldomein van Baron Casier te Nokere.

Je kan er gratis genieten van dressuur, jumping en cross-country.

Het nationale paardenevent start op vrijdag met een midsummerparty.

[www.lequino.be](http://www.lequino.be)



## EVENEMENTEN EN KERMISSEN

Januari	Februari	Maart	April
<p><b>Zingem</b> Driekoningenfeest: 1ste of 2de weekend van januari (<a href="http://www.facebook.com/Drijkeuningenzingem">www.facebook.com/Drijkeuningenzingem</a>)</p>		<p><b>Nokere</b> Danilith Nokere Koerse: rond half maart (<a href="http://www.nokerekoerse.be">www.nokerekoerse.be</a>)</p>	<p><b>Kruishoutem</b> Gulden Eifeesten: tijdens het paasweekend (<a href="http://www.guldeneifeesten.be">www.guldeneifeesten.be</a>)</p> <p><b>Nokere</b> zondag na 19 april</p> <p><b>Zingem</b> Aprilkermis: laatste zondag van april</p>
Mei	Juni	Juli	Augustus
<p><b>Lozer</b> Lozermei: 1e en 2e zondag van mei</p>	<p><b>Kruishoutem</b> Kermis De Biest: weekend van Pinksteren</p> <p><b>Ouwegem</b> Fluitjeskermis: 1ste zondag na Pinksteren</p> <p><b>Kruishoutem</b> Kermis op zondag na of op 25 juni (verheffing van de relikwieën van de H. Eligius) - met avond- en boerenmarkt</p> <p><b>Huise</b> St.-Pietersfeest: 1ste zondag na 29 juni (HH. Petrus en Paulus), indien 29 juni een zondag is, zondag erna</p> <p><b>Zingem</b> St.-Pieterskermis: 1 week voor St.-Pietersfeest Huise (steeds in de periode van 23 t.e.m. 29 juni)</p>	<p><b>Wannegem</b> Zomerfeest: 2e weekend van juli</p> <p><b>Lede</b> St.-Annakermis: laatste zondag van juli</p>	<p><b>Nokere</b> Nationale eventing: cross country: eerste zondag van augustus</p> <p><b>Marolle</b> Marollekermis: zondag vóór of op 15 augustus</p> <p><b>Zingem</b> Augustuskermis: voorlaatste zondag van augustus</p> <p><b>Ouwegem</b> Augustuskermis: laatste zondag van augustus</p>
September	Oktober	November	December
<p><b>Wannegem</b> 3e zondag van september</p> <p><b>Lozer</b> 4e zondag van september</p>	<p><b>Zingem</b> St.-Bavokermis: 1ste zondag van oktober</p> <p><b>Huise</b> Oktoberkermis: 1ste zondag na 18 oktober (St.-Lucas), indien 18 oktober een zondag is, zondag erna</p> <p><b>Lede</b> 2e zondag van oktober</p>	<p><b>Nokere</b> St.-Hubertusfeest: zondag na St.-Hubert</p>	

## EEN EVENEMENT ORGANISEREN

Als organisator moet je in bepaalde gevallen toestemming krijgen van het bestuur om jouw evenement te mogen organiseren:

- de activiteit vindt plaats op het openbaar domein (bv. buurtfeesten, sportmanifestaties, markten, ruiltocht ...);
- de activiteit verwacht meer dan 100 personen en is op een tijdelijke locatie (tent, schuur ...). Activiteiten die plaatsvinden in De Griffel, De Mastbloem, de gemeenschapslokalen of andere gereguleerde locaties zoals horecazaken e.d. vallen hier niet onder;
- publiek toegankelijke fuif of muziekoptreden, ongeacht de locatie of het bezoekersaantal (ook in De Mastbloem, De Griffel en de andere gemeenschapslokalen);
- fiets- en wandeltochten met meer dan 100 deelnemers en met start- of aankomstplaats in Kruisem;
- alle gemotoriseerde tochten met start- of aankomstplaats in Kruisem;
- doortochten (wielerwedstrijden - recreatieve fietstochten – wandelingen);
- afspelen van muziek luider dan 85 dBA (enkel bij publiek toegankelijke activiteiten).

### Wat moet je doen?

Je vraagt voor de organisatie van je evenement de toelating van het gemeentebestuur via het online evenementenformulier op [www.kruisem.be/een-evenement-van-a-tot-z](http://www.kruisem.be/een-evenement-van-a-tot-z).

### 1. Aanvraag 'princiële goedkeuring'

Enkel voor evenementen met meer dan 1 000 bezoekers en/of een aanzienlijke druk op het openbaar domein, moet je een principiële goedkeuring aanvragen. Je vraagt dit aan van zodra de datum van het evenement en de locatie gekend zijn. In deze fase zullen de gemeentelijke diensten onder andere onderzoeken of de planning van het evenement al dan niet in conflict is met geplande werkzaamheden op dat stuk openbaar domein in de geplande periode. Daarna vul je de effectieve eventementaanvraag in.

### 2. Evenementaanvraag

Voor de andere evenementen vul je uiterlijk 8 weken voor het evenement de eventementaanvraag volledig in en vraag je eventueel bijkomende toelatingen aan, bijvoorbeeld voor het uitlenen van materiaal ...

#### Info

[www.kruisem.be/een-evenement-van-a-tot-z](http://www.kruisem.be/een-evenement-van-a-tot-z)  
[vrijetijd@kruisem.be](mailto:vrijetijd@kruisem.be)  
Tel. 09 396 52 84

## UIT IN KRUISEM

Eender wie een publiek vrijetijdsaanbod organiseert kan dit aanbod promoten via de Uitdatabank ([www.uitdatabank.be](http://www.uitdatabank.be)).

Activiteiten die plaatsvinden op Kruisems grondgebied worden automatisch opgenomen in Uit in Kruisem (homepagina website), in het activiteitenoverzicht in XM info en op het digitaal infobord.



in Kruisem





T 09 383 65 15

macogas@macogas.be

www.macogas.be

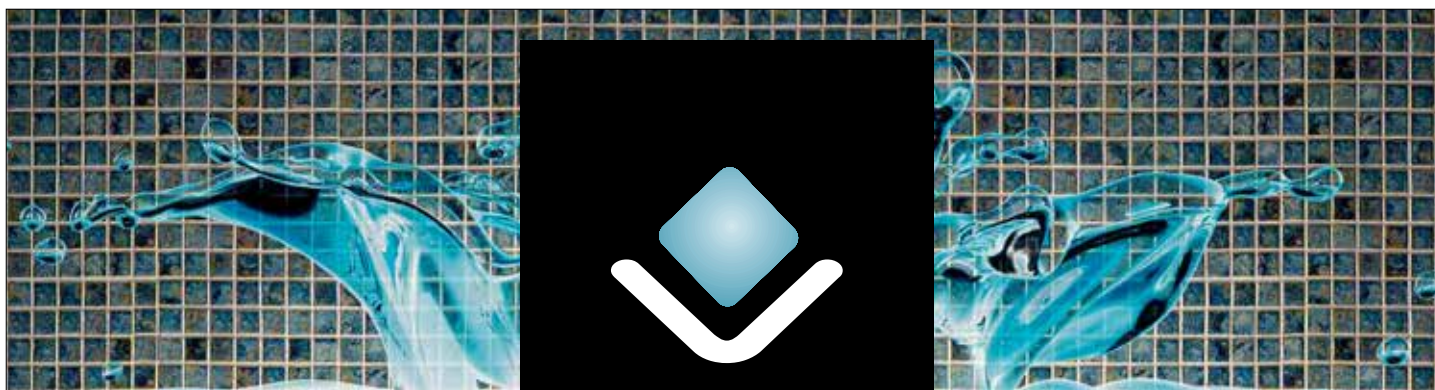

**GRYP**

VLOER- EN WANDBEKLEDING - VLOERVERWARMING BEKOTEC-THERM - TERRASSEN  
ERKEND SCHLÜTERSISTEEM<sup>®</sup> VERWERKER - INLOOPDOUCHES - STOOMDOUCHES

[WWW.GRYPVLOEREN.BE](http://WWW.GRYPVLOEREN.BE)

Neerrechemstraat 101 - 9770 Kruishoutem-Lozer  
Tel. 09 371 95 96 - GSM 0478 22 09 63 info@grypvloeren.be



## **GEMEENTELIJKE ACCOMMODATIE**

### **GEMEENTELIJK BEHEERDE SOCIAAL-CULTURELE INFRASTRUCTUUR**

Onderstaande gemeentelijk beheerde zalen worden enkel verhuurd aan verenigingen of andere organisatoren van een sociaal-cultureel aanbod.

De beschikbaarheid kan je nakijken via [www.webshopkruisem.recreatex.be](http://www.webshopkruisem.recreatex.be).

Reserveren gebeurt via [www.kruisem.be/reservatieformulier-gemeentelijk-beheerde-sociaal-culturele-accommodatie](http://www.kruisem.be/reservatieformulier-gemeentelijk-beheerde-sociaal-culturele-accommodatie).

**Voor meer info over deze zalen en het reserveren ervan kan je terecht bij de afdeling Vrije Tijd – tel. 09 396 52 84 – [vrijetijd@kruisem.be](mailto:vrijetijd@kruisem.be).**

#### **DE GRIFFEL**

Ouwegemsesteenweg 90, Ouwegem

Hier kan je gebruik maken van een grote zaal met bar, podium en een regieruimte ernaast, een bovenzaal, twee kleinere zaaltjes, een keuken en een make-upruimte.

Het podium is ingericht en aangepast voor podiumkunsten. Het podium loopt ook door naar buiten waar een groot overdekt terras is.

De keuken is voorzien van de basiskeukentoeestellen en er is bestek en servies aanwezig. De bovenzaal is geschikt als tentoonstellings- en vergaderruimte.



#### **DE MASTBLOEM**

Waregemsesteenweg 22, Kruishoutem

Je betreedt De Mastbloem via de foyer waar een bar aanwezig is. Verder beschikt dit centrum over een grote polyvalente zaal met uitschuifbare tribune en heel wat theater-technieken en projectiemogelijkheden.

Artiesten beschikken over twee ingerichte artiestenruimtes, inclusief douche. De polyvalente zaal vindt aansluiting bij de professioneel ingerichte keuken. Het podium heeft een binnen- en een overdekt buitengedeelte.

Verder zijn er ook nog twee vergaderzalen. De grote vergaderzaal beschikt over projectiemogelijkheden en een frigo met basisassortiment dranken.



#### **GEMEENTECOMPLEX HUISE**

Huiseplein 18, Huise

Het vernieuwde gemeentecomplex in Huise biedt zowel een polyvalente zaal, een goed uitgeruste kook- en (les) keuken als een vergaderruimte. In de vergaderruimte zijn projectiemogelijkheden en is een basisassortiment dranken beschikbaar.





## Slagerij Stefanie & Gunther

Nieuwstraat 2  
9770 KRUISEM

09/220 22 34  
0479/82 99 09

PASSIE, AMBACHT & KWALITEIT

[www.slagerij-sg.be](http://www.slagerij-sg.be)



# GLK

GRONDWERKEN. MET EEN BREDERE KIJK.

GRONDWERKEN | RECYCLING | CONSULTING

Meirestraat 13b • 9770 Kruisem • T 09 388 53 17 • [info@glk.be](mailto:info@glk.be) • [www.glk.be](http://www.glk.be)

## ANDERE SOCIAAL-CULTURELE INFRASTRUCTUUR

### GEMEENSCHAPSZAAL TWEE DORPEN

Wannegem-Ledestraat 42, Wannegem-Lede  
Contactpersonen: Jean-Pierre De Ruyck en Eliane Poleyn –  
tel. 09 383 61 56

### PAROCHIAAL CENTRUM DELLA FAILLE D'HUYSSSE

Ouwegemsesteenweg 259 te Lozer  
Contactpersonen: Carine Taelman en André Van Dorpe,  
tel. 09 383 57 55 - a.van.dorpe@skynet.be  
www.kruisem.be/parochiaal-centrum-della-faille-dhuysse-lozer

### ZAAL ELCKERLYC

Passionistenstraat 4A, Marolle  
Contactpersoon: Jozef Verzele – tel. 09 380 29 34 -  
j.verzele@telenet.be.  
www.kruisem.be/zaal-elckerlyc-marolle

### ZAAL NOCRA

Hovebroekweg 3 te Nokere  
Contactpersoon: Eveline Delbaere - tel. 0498 93 11 35  
(na 18.00 u.) – eveline.delbaere@hotmail.com  
www.kruisem.be/zaal-nocra-nokere

### HUIZE BAVO EN ZAAL VOLKSKRING

Dorpsstraat 29 en 31 te Zingem  
Contactpersoon: Jacques Dhondt – tel. 09 384 64 36 of  
09 384 38 75 - vzwparochialewerkenzingem@gmail.com  
www.vzwparochialewerkenzingem.org

### PAROCHIAAL ONTMOETINGSCENTRUM DE KEPPER

Kerkhofweg 4 te Kruishoutem  
Contactpersoon: Frida Messiaen - tel. 0478 30 93 98 -  
pocdekepper@gmail.com  
www.poc-dekepper.be

### ZAAL DE KORENBLOEM

Kerkplein 12 te Zingem  
Contactpersoon: Marc De Rijcke – tel. 09 384 52 22  
www.feestzaaldekorenbloem.com

## SPORTINFRASTRUCTUUR

### SPORTHAL KRUISSHOUTEM

De sporthal in Kruishoutem bevat een grote sportzaal, twee polyvalente zalen, een fitnesscentrum, gevechtssportzaal, twee leslokalen, een vergaderzaal, de kantoren van de sportdienst en een cafetaria. Je kan deze zalen reserveren via het invulformulier op [www.kruisem.be/reservatie-sportinfrastructuur](http://www.kruisem.be/reservatie-sportinfrastructuur).

#### Locatie

Woestijnestraat 13, Kruishoutem

#### Openingsuren sportzalen

Maandag tot vrijdag: 8.00 u. tot 23.00 u.  
Zaterdag: 8.00 u. tot 22.00 u.  
Zondag: 8.00 u. tot 13.00 u. - na 13.00 u. op aanvraag

### Openingsuren cafetaria

Maandag: 15.00 u. - 16.30 u. / 18.00 u. - 1.00 u.  
Dinsdag: 10.00 u. - 11.30 u. / 14.00 u. - 15.30 u. /  
17.00 u. - 1.00 u.  
Woensdag: 13.00 u. - 1.00 u.  
Donderdag: 18.00 u. - 1.00 u.  
Vrijdag: 17.00 u. - 1.00 u.  
Zaterdag: 9.00 u. - 1.00 u.  
Zondag: 8.00 u. - 13.00 u.

### TURNZAAL ZINGEM

De turnzaal van de gemeentelijke basisschool De Bosrank heeft een grootte van 32 m x 16 m x 5 m en beschikt over twee kleedkamers met apart sanitair. Je kan deze zaal reserveren via het invulformulier op [www.kruisem.be/reservatie-sportinfrastructuur](http://www.kruisem.be/reservatie-sportinfrastructuur).

#### Locatie

Kruiskensstraat (ingang recht tegenover Delhaize),  
Zingem

#### Openingsuren

Verenigingen kunnen de turnzaal buiten de schooluren gebruiken.

### SPORTHAL HUISE

De gemeente bouwde samen met de vrije basisschool De Hartepit een nieuwe sporthal in Huise.

De sporthal bevindt zich binnen de muren van het schoolgebouw en bevat een grote zaal, een polyvalente zaal, vier kleedkamers en een cafetaria. Je kan deze zalen reserveren via het invulformulier op [www.kruisem.be/reservatie-sportinfrastructuur](http://www.kruisem.be/reservatie-sportinfrastructuur).

#### Locatie

Kloosterstraat 18, Huise

#### Openingsuren

Verenigingen en particulieren kunnen de sporthal buiten de schooluren gebruiken.

#### Openingsuren cafetaria

Maandag: 18.00 u. - 24.00 u.  
Dinsdag: 18.00 u. - 24.00 u.  
Woensdag: 13.00 u. - 24.00 u.  
Donderdag: 18.00 u. - 24.00 u.  
Vrijdag: 18.00 u. - 24.00 u.  
Zaterdag: 9.00 u. - 24.00 u.  
Zondag: 9.00 u. - 13.00 u.



## FITNESSCENTRUM

In het fitnesscentrum bieden we ruimte voor iedereen die werk wil maken van zijn of haar conditie. De fitnessruimte is toegankelijk voor individuen, families, sportclubs en ook andere groepen.

Met een basisaanbod van cardio- en krachttoestellen die eenvoudig te bedienen zijn kan je trouwens snel en efficiënt aan de slag. Het gamma toestellen bestaat onder andere uit een crosstrainer, loopband, roeistoel, leg-press (beenspieren), multi-press (spieren bovenlichaam) ...

Om te genieten van dit aanbod kan je het lidmaatschap aanvragen. Er zijn verschillende low-budget tarieven op maat. De eerste sessie is gratis en gebeurt op afspraak onder begeleiding.

## Locatie:

Woestijnestraat 13 ; 9770 Kruisem  
Sporthal Kruishoutem

## Openingsuren:

Iedere dag van 8.00 u. tot 22.00 u.  
(op zaterdag kan het sluitingsuur aangepast worden naar 20.00 u.)

Op zondag van 8.00 u. tot 12.00 u.



## JEUGD

### SPEELPLEINWERKING / TIENERWERKING

De speelpleinwerking is een open vakantie-initiatief. Ieder kind kan er terecht, los van elke filosofische of ideologische overtuiging. Onder deskundige begeleiding krijgen kinderen en jongeren er zo ruim mogelijke speelkansen. Daarvoor voorziet de speelpleinwerking een functionele infrastructuur, aangepast speelmateriaal en een gevarieerd spelaanbod.

Een stuurgroep van ervaren animatoren staat de gemeente bij met het beheer van de werking. De jeugdambtenaar van de afdeling Vrije Tijd staat in voor de algemene coördinatie.

Er wordt gewerkt met een vrij spelsysteem waarbij de kinderen kunnen kiezen wat ze willen spelen. Ze kunnen kiezen voor een begeleide activiteit, ze kunnen iets ontlenuen in de speelpleinwinkel, ze kunnen kampen bouwen of het crossparcours gebruiken. Onze inspiratie halen we bij de Vlaamse Dienst Speelpleinwerk.

#### 1. Speelpleinwerking Eilaba;

achter De Mastbloem,  
Waregemsesteenweg 22 te Kruishoutem

Tijdens de schoolvakanties, m.u.v. de kerstvakantie  
Voor kinderen van 4 tot 12 jaar

**Tienerwerking:** voor tieners van 13 tot 15 jaar

#### 2. Speelpleinwerking 't Fluitje;

De Griffel,  
Ouwegemsesteenweg 90 te Ouwegem

Tijdens de zomervakantie  
Voor kinderen van 3 tot 12 jaar

**Tienerwerking:** voor tieners van 13 tot 15 jaar

## KINDEROPVANG

Zie rubriek p. 49.

## SPEELTERREINEN

Zie recreatie op p. 91.

## JEUGDHUIS NUITGANG

Jeugdhuis Nuitgang is een ontmoetingsplek in Kruisem waar alle jongeren welkom zijn. Het jeugdhuis organiseert baravonden op vrijdagavond en activiteiten voor jongeren tussen 14 en 30 jaar. Deze activiteiten kunnen variëren van een comedy-avond, een optreden ('Nuitgang Live'), een quiz, een winteravond, een fuif...



In de zomer organiseert JH Nuitgang een zomerbar met lekkere cocktails en lokale biertjes. Tijdens de kerstperiode is er dan weer de gezellige kerstmarkt waarbij Kruisemse verenigingen een kraampje openhouden.

Het jeugdhuis wordt gerund door een bestuur, bestaande uit jongeren. Zij worden geholpen door onze jeugdambtenaar en actieve leden die het jeugdhuis mee ondersteunen.

Het jeugdhuis vind je links van De Mastbloem, Waregemsesteenweg 22 te Kruishoutem.

## SPEELSTRAAT

Een speelstraat is een openbare weg die tijdelijk en tijdens bepaalde uren wordt afgesloten voor gemotoriseerd verkeer zodat kinderen er in alle veiligheid en ongehinderd op straat kunnen spelen.

Een speelstraat kan in Kruisem georganiseerd worden in de zomervakantie (juli – augustus) voor maximum 7 aaneensluitende dagen per maand en dit telkens tussen 9.00 u. en 20.00 u.

**Meer info op [www.kruisem.be/speelstraat](http://www.kruisem.be/speelstraat).**

## BUITENSPEELDAG

In het kader van Buitenspeeldag, een initiatief van de Vlaamse Overheid en Nickelodeon, organiseert de afdeling Vrije Tijd jaarlijks een wedstrijd. De winnaar wint een unieke speelstraat - de BuitenSPEELdagSTRAAT - die op de buitenspeeldag georganiseerd wordt in zijn of haar straat!

Op deze BuitenSPEELdagSTRAAT kunnen spelende kinderen tussen 13.00 u. en 17.00 u. de openbare weg in kwestie volledig innemen.

## TEGEMOETKOMINGEN VORMING

De gemeente wil bijdragen in de deelnamekosten voor opleidingen die de professionaliteit van (vrijwillige) begeleiders in het jeugdwerk stimuleren. Per ingerichte cursus of vorming kan een Kruisemse jongere een gedeelte van de deelnameprijs terugkrijgen.

**Meer info op [www.kruisem.be/subsidie-cursus-of-vorming-individuele-jongere](http://www.kruisem.be/subsidie-cursus-of-vorming-individuele-jongere)**

## OVERZICHT KRUISEMSE JEUGDBEWEGINGEN EN ANDER JEUGDWERK

Je vindt een overzicht van alle Kruisemse jeugdbewegingen en andere verenigingen met een specifiek aanbod voor kinderen, jongeren en gezinnen in de online verenigingengids [www.kruisem.be/overzicht-verenigingen](http://www.kruisem.be/overzicht-verenigingen) (filteren op type activiteit).



### SPORTAANBOD

Geplande sportactiviteiten kondigen wij aan in het maandelijks infoblad 'XM info'.

Ook op de website [www.kruisem.be/sport-en-recreatie](http://www.kruisem.be/sport-en-recreatie) vind je recente informatie over de gemeentelijke sportreeksen, sportkampen, sportevenementen, sportverenigingen, sportaccommodatie, gemeentelijke mountainbikeroutes ...

### SPORTKAMPEN

Tijdens de schoolvakanties organiseert de gemeente sportkampen op drie verschillende locaties: Huise, Kruishoutem en Zingem.

- **Kleuterkampen** (2e-3e kleuterklas): sportkampen waarbij sport-, spel- en knutselactiviteiten in thema worden verwerkt.
- **Omnisportkampen** (1e-6e leerjaar): sportkampen waarbij de kinderen een gevarieerd sport- en spelaanbod voorgeschoteld krijgen. Tijdens elk kamp staat er een speciale attractie, zwemmen en/of leuke daguitstap op het programma.
- **Fiets- en avonturensportkampen** (5e - 6e leerjaar en 1e - 3e middelbaar): in de zomervakantie trekken tieners elke dag met de fiets naar een andere avontuurlijke locatie: Donk Oudenaarde, De Peracker Waregem, kajak Astene ...



Meer info: [www.kruisem.be/vakantieaanbod](http://www.kruisem.be/vakantieaanbod).

### SPORTREEKSEN

De gemeente organiseert doorheen het jaar sportreeksen voor diverse doelgroepen op verschillende locaties.

- **Kleuters (1e-3e kleuterklas)**
  - o Kleuterdans
  - o Kleutersport
  - o Multimove
- **Lager onderwijs (1e-6e leerjaar)**
  - o Mountainbike (5e-6e leerjaar)
  - o Multimove
  - o Sportsnack (omnisport in school)

- **+ 14 jaar**
  - o BBB (spierversterkende conditietraining)
  - o Bootcamp
  - o Omnisport dames
  - o Zumba
- **+ 50 jaar**
  - o Beweegprogramma GALM
  - o Kracht en lenigheid

Meer info: [www.kruisem.be/vrije-tijd/sport-en-recreatie/sportaanbod](http://www.kruisem.be/vrije-tijd/sport-en-recreatie/sportaanbod)

### SCHOOLSPORT

Voor de Kruisemse scholen organiseert de sportdienst jaarlijks enkele activiteiten:

- scholenloop (lager onderwijs)
- schoolsportdagen (kleuter en lager onderwijs)
- minivoetbaltornooi (5e+6e leerjaar)



Meer info: [www.kruisem.be/vrije-tijd/sport-en-recreatie/sportaanbod](http://www.kruisem.be/vrije-tijd/sport-en-recreatie/sportaanbod)

### GEMEENTELIJKE SPORTEVENEMENTEN

In samenwerking met plaatselijke sportclubs, de sportraad, Burensportdienst Vlaamse Ardennen organiseren de sportdienst jaarlijks een aantal sportevenementen:

- Sportgala
- Wisselbeker minivoetbal
- Avondmarktloop
- Seniorensportdag
- Wintersportdag

Meer info: [www.kruisem.be/vrije-tijd/sport-en-recreatie/sportaanbod](http://www.kruisem.be/vrije-tijd/sport-en-recreatie/sportaanbod)

### SPORTINFRASTRUCTUUR

Zie p. 83.

## SPORTRUIMTE

### OMNISPORTTERREIN

Het polyvalent buitenterrein is elke dag toegankelijk van 8.00 u. tot 22.00 u. Geschikt voor volleybal, basketbal, voetbal en tennis. Er is geen buitenverlichting voorzien. Je kan het terrein ook reserveren bij de sportdienst.

#### Locatie:

Sporthal Kruishoutem  
Woestijnestraat 13

### BEACHTERREIN

Het beachterrein (1 beachvolleybalveld met net en belijning) bevindt zich aan de zijkant van de tennishal.

#### Locatie

Warandestraat 2A,  
Kruishoutem

### CYCLOCROSSPARCOURS

Het parcours is ongeveer 650 m lang en bestaat uit balkjes, een steile brug, een heuvelzone, een wasbord en een zandbak.

#### Locatie

Kerkakkers  
Warandestraat 2a, Kruishoutem

### LOOPPISTES

#### Kruishoutem

De totale lengte van de piste bedraagt 1 km en de ondergrond bestaat uit houtschors. De piste loopt rondom de voetbalterreinen en is verlicht over het ganse traject.

#### Locatie

Kerkakkers  
Warandestraat 2a

#### Zingem

De totale lengte van de piste bedraagt 1 km en de ondergrond bestaat uit houtschors. De afstand staat om de 100 m aangeduid. Langs de joggingpiste is een fit-o-meter geïnstalleerd. Het Wannelappersbos is niet toegankelijk na zonsondergang. De piste is niet verlicht.

#### Locatie

Wannelappersbos  
Damstraat



### PETANQUEPLEINEN

#### Huise

- **Huiseplein 18**  
Terrein achter het gemeentecomplex

#### Kruishoutem

- **Warandestraat 2A**  
1 petanqueplein
- **René D'Huyvetterstraat**  
1 petanqueplein
- **Brouwerijstraat 20** (naast assistentiewoningen)  
3 petanquebanen

#### Ouwegem

- **Ouwegemstraat**  
3 terreinen (in Hof van de Pastorie)

#### Zingem

- **Sportstraat**  
3 terreinen (op het speelterrein)  
1 terrein (op de Boterhoek)

### SKATEPARKEN

#### Kruishoutem

Skatepark met een skateramp, funboxen en een halfpipe. Toegankelijk voor zowel skateboards, skeelers, steps en BMX.

#### Locatie

Woestijnestraat 13

#### Lozer

Skatepark met 2 ramps en een olliebox tussen beide ramps. Door de aanwezigheid van schommels, klimtorens en een glijbaan is er ook voor kleinere kinderen een plaatsje op dit skatepark.

#### Locatie

Platanendreef



## TENNISTERREINEN

De tennisterreinen zijn in beheer van de tennisverenigingen van Kruisem.

### Kruishoutem

4 outdoor gravelpleinen + 2 indoor tapijtplainen.  
Zie [www.tcsportec.be](http://www.tcsportec.be).

#### Locatie

Warandestraat 2A

### Zingem

1 outdoor gravelplein

#### Locatie

Sportstraat

## PADELTERREINEN

De padelsterreinen zijn in beheer van de tennisvereniging Sportec. Zie [www.tcsportec.be](http://www.tcsportec.be).

### Kruishoutem

outdoor padelsterreinen (waarvan nog 2 in opbouw)

#### Locatie

Warandestraat 2A

## VOETBALVELDEN

De voetbalterreinen zijn in beheer van de voetbalverenigingen van Kruisem.

### Kruishoutem

- Kerkakkers, Warandestraat  
3 terreinen
- Passionistraat 48  
1 terrein

### Huise

- Lange Asstraat  
1 terrein

### Lozer

- Geldstraat 2a  
1 terrein

### Nokere

- Waregemsestraat 2  
1 terrein

### Ouwegem

- Heirentstraat  
1 terrein + 1 oefenterrein

### Zingem

- Sportstraat  
2 terreinen

## TEGEMOETKOMING VOOR ZWEMBADEN

Inwoners van Kruisem kunnen zwemmen aan dezelfde tarieven als inwoners van de naburige steden Deinze (Palae-stra), Oudenaarde (Sportoase [zwem.com](http://zwem.com)) of Waregem (De Treffer).

Voor bepaalde types abonnementen krijg je via de gemeente een tegemoetkoming.

**Meer info:** [www.kruisem.be/tegemoetkoming-toegangs-geld-zwembad](http://www.kruisem.be/tegemoetkoming-toegangs-geld-zwembad)

## OVERZICHT KRUISEMSE SPORTCLUBS EN ANDERE ORGANISATOREN MET EEN SPORTAANBOD

Je vindt een overzicht van alle sport- en andere verenigingen met een sportaanbod in Kruisem in de online verenigingengids [www.kruisem.be/overzicht-verenigingen](http://www.kruisem.be/overzicht-verenigingen) (filteren op type sport).





## RECREATIE

### FIETSEN

#### BLINKERROUTE

De Blinkerroute is een gezinsvriendelijke fiets- en/of wandelroute die je leidt langsheen een heleboel lievelingsplekjes van Marc de Bel. Blink alvast je fietshelm op en geniet van de jeugdherinneringen van Kruisems jeugdauteur Marc de Bel.

Lengte: 28 km.

#### GULDEN EIROUTE

Deze route voert ons langs mooie vergezichten, wiegende korenvelden en prachtige kastelen. Je start op de Markt in Kruishoutem. Je ontmoet verschillende oude hoeven en doet tevens het schilderachtige dorpje Mullem aan. Deze landelijke tocht aan de poort van de Vlaamse Ardennen bezorgt je werkelijk aangename verrassingen. Een aanrader.

Lengte: 46 km.

#### ROUTE 55 TOUR(NÉE) GÉNÉRALE KRUISEM



Vorige zomer lanceerde de gemeente een nieuwe fietsroute langs de Kruisemse wegen. Deze tocht brengt je langs de mooiste plekjes van de 9 dorpen en passeert langs of in de buurt van onze horecazaken.

Lengte: 55 km.

Je kan de route downloaden via de QR-code.



#### FIETSNETWERK VLAAMSE ARDENNEN / FIETSKNOOPPUNTEN

Het Fietsnetwerk Vlaamse Ardennen, dat is 830 km fietsplezier in een heuvelachtige streek, waar achter elke bocht een nieuwe verrassing schuilt. Stel zelf je tocht samen en fiets van knooppunt naar knooppunt over de heuvels of door de valleien van de Vlaamse Ardennen.

Meer info: [www.routen.be/fietsroutes](http://www.routen.be/fietsroutes)

### WANDELEN

#### KORDAALROUTE

De wandeling start op het dorpsplein van Nokere, is lusvormig en kan opgesplitst worden in twee kortere routes. De eerste route heeft als belangrijkste attractie het natuurreservaat 'Kordaalbos'. De tweede route sluit perfect aan op de eerste en heeft twee prachtige kastelen als bezienswaardigheden aan te bieden: Kasteel de Bonneval en Kasteel Casier.

Lengte: 6 km.

#### NATUURLEERPAD

Dit wandelcircuit start aan het administratief centrum van Zingem, Alfred Amelotstraat 53.

Het pad brengt je langs de gebieden Grootmeers en Kleinmeers tot aan het Meuleken 't Dal. Je geniet er met volle teugen van het landelijke Zingem en wandelt op onverharde paden langs waterlopen, akkers, graslanden en natuurgebieden. Het wandelpad is uitgerust met houten palen met groene kop en indicatie 'natuurleerpad'. Langsheen het traject staan natuureducatieve infoborden.



#### WANDELAPPERS WANDELROUTE

Deze route (9,5 km) start aan het administratief centrum van Zingem, Alfred Amelotstraat 53. Ze voert je langs de molen Meuleken 't Dal en naar de Scheldemeersen. De Grootmeers en de Kleinmeers vormen een uitgestrekt natuurgebied. Je komt ook langs het natuurreservaat De Weiput. Verder wandel je door het dorp terug naar het startpunt.

#### WANDELROUTE ROOIGEMSEBEEK

Deze wandelroute start aan de kerk van het prachtige dorp Mullem (Oudenaarde) en loopt over 13 km. Er zijn inkortingen voorzien waardoor wandelingen van 3 of 6 of 10 km ook mogelijk zijn. De route loopt verder in een landelijk gebied, waarbij je via het dorpje Wannegem-Lede, langs het kasteeldomein de Ghellinck d'Elseghem, twee typische windmolens en het vernieuwde Huiseplein komt. De wandelroute is bewegwijzerd met zeshoekige bordjes op houten palen.

#### WANDELEN IN DE VLAAMSE ARDENNEN

Op het digitaal wandelplatform [www.wandeleninvlaamseardennen.be](http://www.wandeleninvlaamseardennen.be) kan je terecht om wandelingen in Kruisem of één van de andere 15 gemeenten van de Vlaamse Ardennen te downloaden. Zoek op de kaart of selecteer een gemeente en een wandelroute in de lijst naar keuze.

Meer info: [www.wandeleninvlaamseardennen.be](http://www.wandeleninvlaamseardennen.be) en [www.routen.be/wandelroutes](http://www.routen.be/wandelroutes)

## MOUNTAINBIKEN

In de sporthal van Kruishoutem kan je mountainbikes huren. Je reserveert deze via de sportdienst. Er zijn mountainbikes voor kinderen en volwassenen (6 euro per halve dag – 12 euro voor een ganse dag). Aan en in de sporthal zijn de nodige voorzieningen zoals parking, kleedkamers, douches en drankgelegenheden.

In Kruisem lopen een aantal mountainbikeroutes die samen met Sport Vlaanderen en de gemeente Kruisem werden ontwikkeld. Deze routes zijn duidelijk bewegwijzerd en zijn op elk moment toegankelijk voor mountainbikers. De routes zijn een onderdeel van het mountainbikenetwerk Vlaamse Ardennen en zijn onderling verbonden.

### GROENE ROUTE KRUISSHOUTEM (31,5 km)

In het prachtige Lozerbos wordt de techniek van elke mountainbiker op de proef gesteld en via landelijke wegen, off-track roads en authentieke Vlaamse kasseistroken passeer je langs meerdere kastelen en kan je genieten van prachtige uitzichten in Nokere.

Startplaats aan de sporthal te Kruishoutem (Woestijnestraat).

### GROENE ROUTE ZINGEM (17,5 km)\*

voor de beginnende mountainbiker. Startplaats aan het voetbalterrein van KSK Zingem in de Sportstraat.

### BLAUWE ROUTE HUISE-OUWEGEM (30 km)\*

De golvende wegen vragen een beetje ervaring van de mountainbiker. Startplaats aan het voetbalterrein van VCE Huise in de Lange Aststraat.

*\* De groene en blauwe route zijn verbonden met elkaar via een traject van een drietal kilometer. Dit staat aangeduid aan de hand van de gele pijltjes.*

### MOUNTAINBIKENETWERK 'VLAAMSE ARDENNEN'

Het mountainbikenetwerk 'Vlaamse Ardennen' van 406 km loopt over de gemeenten Brakel, Horebeke, Kluisbergen, Kruishoutem, Maarkedal, Oudenaarde, Ronse, Wortegem-Petegem, Zingem en Zwalm. Het is op één na het grootste MTB-netwerk van Vlaanderen en is voor de mountainbiker zonder twijfel de meest uitdagende van het Vlaamse landschap.

## PAARDRIJDEN

### LOZERBOS RUITERROUTE / ZIJDEGEMKOUTER MENROUTE

Dit traject combineert een ruiter- en menroute. Beide routes starten aan taverne De Zandvlooi, een gekend rustpunt voor vele wandelaars en fietsers die het Lozerbos als bestemming van een gezonde uitstap aandoen. De ruiterroute is uitgetekend in en langs het Lozerbos. De menroute heeft enkele mooie vergezichten in petto en doet de pittoreske dorpjes van Wannegem, Lede, Huise en Mullem aan. Lengte ruiterroute: 6,5 km.

Lengte menroute: 24 km.

### RUSTPLAATS PAARDEN / PICKNICKRUIMTE RUITERS

In de Moerasstraat achter het waterzuiveringsstation van Aquafin is er een rustplaats voor paarden en een picknickruimte voor ruiters.

## PICKNICKEN

Niets fijner dan op een zomerse dag te gaan picknicken! Vrij als een vogel, genieten van lekker eten op een mooi plekje in goed gezelschap. Wat wil een mens nog meer? En die mooie plekjes zijn ook in Kruisem te vinden!

### Huise

- aan Huisekoutermolen (aan voetweg vanuit Wannegemstraat)
- op het speelterrein naast het voetbalterrein, Lange Aststraat
- in de Kruishoutemsesteenweg (kruispunt met Maalderijstraat)

### Kruishoutem

- achter de waterzuiveringsinstallatie, Moerasstraat
- 2 picknicktafels achter het gemeentehuis, René D'huyvetterstraat
- aan de ingangspoort van het wachtbekken in de Zubeekstraat.

### Lede

- aan de voetweg tussen Leedsestraat en Ledepontweg

### Lozer

- op de open speelzone in het Lozerbos

### Marolle

- op het speelplein van Chiro, Passionistenstraat

### Zingem

- aan de inkom van het Wannenlappersbos, Damstraat
- op het speelterrein naast het voetbalterrein, Sportstraat
- op het speelterreintje op het kruispunt Boterhoek/Speelstraat (is tegelijk ook pingpongtafel!)
- in de Weistraat, ter hoogte van de Moerbeek.



## SPEEL- EN ONTMOETINGSRUIMTEN

### SPEELTERREIN HUISE

Het terrein in Huise heeft volgende toestellen: combinatie-toestel met klimnetten en glijbaan, veerwip, schommel. Er is ook een picknickbank aanwezig onder een boom.

→ voetbalterrein Huise-Ouwegem, Lange Aststraat, Huise

### SPEELTERREIN DE MOERASTUIN



De Moerastuin is een groot speelterrein met fun voor kleuters als tieners. Het terrein bevat o.a. deze toestellen: schommel, kabelbaan, locomotief, verscheidene combinatie-toestellen, glijbanen, hobbeldieren, klauterpiramide, klimkubus ... Het terrein heeft ook verschillende (picknick)-banken en meerdere bomen voor beschutting tegen de zon.

→ Warandestraat 2a, Kruishoutem

### OMNISPORTTERREIN

Zie p. 87.

### SKATEPARKEN

Zie p. 87.

### KERKAKKERS

Op de Kerkakkers vind je een cyclocrossparcours met verschillende toffe obstakels zoals zandbak, wasbord, brug en hellingen. Verder kan je daar rondjes lopen op de loop piste. Zie meer info bij Sportruimte.

### SPEELTERREIN LOZER

Het speelterrein is ingedeeld in verschillende zones. Er is een kleutergedeelte met zandbak en verscheidene toestellen, een glijbaan, een wip en hobbeldieren. Er zijn ook schommels, een combinatie-toestel en 2 basketringen als ook een petanqueveld.

Naast het speelterrein ligt ook een skatepark (zie Sportruimte).

→ Platanendreef, Lozer

### LOZERBOS

Het Lozerbos is 45 ha groot en omvat een speelzone met een prieeltje, bankjes en een groot stuk bos waar je grote kampen kan bouwen.

Omwille van de bescherming van bepaalde fauna en flora is niet elk gedeelte van het bos toegankelijk. Raadpleeg zeker onze gemeentelijke website om te bekijken in welk gebied je volop mag spelen!



### TUIN EN SPEELTERREIN DE GRIFFEL

Achter GC De Griffel kan je langs het Meesterstraatje het speelterrein bereiken. Er is een kleutergedeelte met zandbakken, een wip en een gedeelte voor de oudere kinderen met een duikelrek, groot klimnet, een draaitoestel, een amfitheater en verschillende speelelementen op de heuvel. Het terrein heeft ook veel bomen die voor voldoende schaduw zorgen.

Het terrein is in de zomer niet toegankelijk voor publiek omdat Speelpleinwerking 't Fluitje er hun vakantieaanbod organiseert.

→ Ouwegemsesteenweg 90, Ouwegem

### SPEELNATUUR MAROLLE

Dit stuk speelnatuur bevat verschillende heuvels en gangen, enkele betonnen buizen waar je kan doorlopen en een stammenmikado.

Chiro Singa en Chiro Vlinderia hebben hier hun wekelijkse werking.

→ Passionistenstraat 28, Kruishoutem

### SPEELTERREIN BOTERHOEK

In de Boterhoek (Zingem) langs het fietspad staat een glijbaan, een veerwipje, een pingpongtafel en een petanqueveld.

→ Boterhoek, Zingem

### SPEELTERREIN SPORTSTRAAT

Nabij de voetbalvelden van KSK Zingem ligt een groot speelplein. Je vindt er o.a. enkele petanquevelden, zandbakken, combinatie-toestellen met klimnetten en glijbanen, veerwippen, bandenschommel, behendigheidsparcours, basketdoel en een groot grasveld. Er zijn ook verschillende rustbanken aanwezig.

Het terrein is ook toegankelijk vanaf de Nederzwalmssesteenweg.

→ Sportstraat, Zingem

### SPEELTERREIN WANNEPERSBOS

In het Wannepersbos in Zingem is er vooraan een speelweide.

## NATUURGEBIEDEN

### DE VALLEI VAN DE BOVENSCHELDE (ZINGEM)

De vallei van de Bovenschelde is zonder twijfel het gebied met de hoogste biologische waarde in onze gemeente. Toegankelijke gebieden liggen er als een parelsnoer langs de Schelde. Onder meer het natuurleerpad en de Wannelappersroute brengen je doorheen het gebied. Beiden starten aan het administratief centrum te Zingem. Kom je in de winter en gebruik je de niet verharde wegen? Doe dan zeker je laarzen aan, want de zompige ondergrond kan je schoenen stevig verknoeien.

### DE GROOTMEERS - GEMEENTELIJK NATUURRESERVAAT (ZINGEM)

Dat gebied is sinds 2006 officieel erkend als natuurreservaat en wordt beheerd door Natuurpunt. Wist je dat het oorspronkelijke meersenkarakter zo goed mogelijk werd hersteld dankzij forse investeringen en inrichtingswerken? De bodem werd plaatselijk weer natter gemaakt, poeltjes werden gecreëerd en het landschap werd herleid tot de vrije, deels open ruimte die het vroeger altijd was en deels ruimte in spontane ontwikkeling. Ook vandaag worden er runderen gebruikt om hier te grazen. Bovendien helpen ze mee om zaadjes te verspreiden via hun hoeven, mest en vacht.

Zie ook <https://www.visitvlaamseardennen.be/natuurgebied-grootmeers>.

### DE KLEIPUTTEN-GROOTEN BULCK (ZINGEM)

Dit 4,5 ha natuurgebied kent een grote diversiteit aan fauna en flora. De putten zelf bevatten zeelt, brasem, blankvoorn en snoek. De wilgenstronken vormen de ideale plek voor hen om te paaien. De wilgenbosjes schonken vroeger de grondstof aan de bekende mandenvlechters of wannelappers. Dit gebied is toegankelijk zowel vanaf de Trekweg langs de Schelde als via de Weistraat.

Een Vlaams natuurreservaat van ongeveer 7 ha dat voornamelijk bestaat uit een vijver omrand door een rietkraag die overgaat in een vochtig wilgenstruweel. In deze vroegere klei- en zandwinningsput kon de natuur ongestoord haar gang gaan. De Weiput is te voet toegankelijk vanaf de Weistraat en vanaf de Trekweg langs de Schelde. Langs de waterplas is er een kijkhut.

### HET KORDAALBOS (NOKERE)

Het Kordaalbos, 5 ha groot, is een bodemkundig pareltje dat een schat aan planten en dieren herbergt. Het bos is tevens een vogelparadijs. Dit opmerkelijk rijke stukje natuur is via het openbare Kordaelpad al wandelend te bezoeken.

### LOZERBOS (LOZER)

Het vrij uitgestrekte Lozerbos is de centrale groene long van de gemeente. Dit private en oude loofbos wordt opengesteld met aangepaste paden voor wandelaars, fietsers, mountainbikers en ruiters.

### DE ROOIGEMBEEKVALLEI (WANNEGEM / HUISE)

Dit langwerpige natuurgebied van 25 ha bevindt zich op een absolute hotspot voor de Bourgondische, romantische en rust zoekende wandelaar. Het heeft heel wat natuureducatief potentieel en vormt bovendien de groene kern van een met kleine landschapselementen bezaaid open landschap, geprangd tussen de Bekemolen en de pittoreske dorpen Mullem en Huise. Je kan als wandelaar nog verder de benen strekken tot in Wannegem-Lede langs de groen ingekleurde vallei.

### HET VUYLBROECK (KRUISHOUTEM)

Het gemeentelijk natuurreservaat Vuylbroeck is 2,3 ha groot. In het zuidelijk deel ligt een poel waar amfibieën voor hun voortplanting kunnen zorgen. Er is een gevarieerd vogelbestand met o.a. steenuil en torenvalk. Enkel te bezoeken tijdens geleide wandelingen. Voor meer informatie kan je terecht bij de conservator Eddy Saveyn, Bellegemstraat 2, Kruishoutem - Tel. 09 380 03 00.





## HUIFKAR- EN KOETSENTOCHTEN

Wil je onze landelijke gemeente graag op een ontspannende manier verkennen en daarbij genieten van een dorpsrust, een pittoreske sfeer en mooie landschappen, dan is de koets of huifkar het vervoermiddel bij uitstek. Hiertoe kun je contact opnemen met:

De Vlaamse-Ardennen-Koets 'Vlaamse Ardennen genietend beleven'  
Reutelstraat 10, 9772 Wannegem-Lede  
Tel. 09 383 66 27 - 0497 575 580  
vlaamseardennengenietendbeleven@hotmail.com  
www.vlaamseardennenkoets.be/huifkartochten

De Vlaamse-Ardennen-Koets steunt hippotherapie via het Fonds Lode Verbeeck.

## RONDRITTEN

Ontdek Kruisem en omgeving op een andere manier:

### MET VESPA'S

Je gaat voor een vleugje Italiaans gevoel?  
Dan is Vespa On The Road een aanrader!

www.vespaontheroad.be  
info@vespaontheroad.be  
tel. 0487 58 85 90

### MET EEN 2PK

Rondtoeren met een 2 PK'tje is pure ontspanning met een vleugje nostalgie.

www.de2pktjes.be  
de2pktjes@gmail.com  
Tel. 0476 64 59 25

## LANDSCHAPSBELEVING

Er staan op verschillende plaatsen in de Vlaamse Ardennen voorwerpen die de wandelaar attent maken op bijzondere landschapsaspecten. Zo ook in onze gemeente.

### KOUTER WANNEGEM-LEDE

In Wannegem-Lede nabij 't Leeghoek wordt vooral het akkervogelbeheer in de kijker gesteld d.m.v. een palengrafiek van alle op de weidse kouter overwinterende akkervogels. Een eind verderop trekt een hoge paal alle aandacht. Een ideale plek om hoog in de lucht naar de veldleeuwerik te tu ren en zijn opvallende zang te beluisteren. Tegelijk verneem je allerlei weetjes over deze merkwaardige veldvogel.

### ZINGEMSE MEERSEN

De meerderheid van de belevingselementen is in de Zingemse meersen te vinden waar het thema knotbomen en wijmeniers (wilgenaanplantingen) aan bod komt. Er werden heel veel verschillende wilgensoorten aangeplant langsheen het natuurwandelpad tussen de Dijkstraat en de Damstraat Sommige bomen zijn geknot en hebben imposante afmetingen. Dat kan je ervaren door een rondje te draaien rondom de vlonderwilg of door plaats te nemen in de zitboom. Wanneer je het wandelpad richting Scheldedijk volgt kom je ook een eik tegen die middenin een wilg groeit. De verschillen in houtkwaliteit tussen beide boomsoorten kan je aflezen aan de zacht- en hardhoutopstelling die deze tweeling begeleidt.

De toegang aan de Dijkstraat vormt een goed start- en rustpunt. Zittend op de wannenlappersbank kan je uitkijken naar de steenuil die een vaste stek in een knotboom heeft gevonden, een bezoekje brengen aan de wilgencollectie (salicetum) of je verbazen over de vallende en aftakelende knotboom of de mystieke knotbomenaanplanting die het toekomstig brugportaal vorm geeft.

Vergeet ook niet om langs het natuurreserveaat Grootmeers te stappen. Tenslotte kan je je nog even uitblazen in het Wannenlappersbos langsheen de Damstraat en je verkijken op of laten inspireren door enkele wilgenconstructies die op verschillende locaties de kop opsteken.

### Meer info:

- [www.kruisem.be/landschapsbeleving](http://www.kruisem.be/landschapsbeleving)
- [www.landschapsbeleving.be](http://www.landschapsbeleving.be)

## TOERISTISCHE BEZIENSWAARDIGHEDEN

### HISTORISCHE HUIZEN

Kruisem telt tientallen historische hoeven en huizen. Een overzicht hiervan vind je op [www.kruisem.be/historische-huizen](http://www.kruisem.be/historische-huizen).

### KASTELEN

Onderstaande kastelen zijn in privébezit en kan je niet bezoeken.

#### KASTEEL AAISHOVE (Kasteelstraat - Kruishoutem)

Het kasteel Ayshove' ligt strategisch in het brongebied van de Molenbeek. Hier was de zetel van de heerlijkheid Ayshove gevestigd welke een toonaangevende rol speelde in het middeleeuwse Kruishoutem. Het huidige kasteel met vier zware hoektorens en peervormige spitsen is een voorbeeld van Lodewijk XIII stijl. Het interieur keert terug tot de 17e, 18e, 19e eeuw en het park werd in de 19e eeuw aangelegd in Engelse landschapstijl. Een gracht scheidt het kasteel van het omliggende park met verschillende bijgebouwen uit de 18e en 19e eeuw.



#### KASTEEL HERLEGEM (Herlegemstraat - Kruishoutem)

Deze historische kasteelsite van de familie van Pottelsberghe de la Potterie-de Lanier valt op door de merkwaardige bedaking, welke mede het gevolg is van een brand in april 1981. Verder bleef de ringgracht rond het kasteel bewaard met een prachtig vijver en 13e eeuwse watermolen op rust.



#### KASTEEL DELLA FAILLE D'HUYSSSE (Kasteelstraat - Lozer)

'Het kasteel van Lozer', eigendom van de familie della Faille d'Huyssse, was de zetel van de heerlijkheid Huyssse, waarvan de eerst gekende heer teruggaat tot 1080. 't Goed Uplozere' zoals het vroeger ook werd genoemd, bestaat heden ten dage uit een neoclassicistisch residentieel kasteel met 19e eeuws park in Engelse landschapstijl. Deze bestaat uit vijvers, slingerende paden, bruggetjes en aanhorigheden zoals een ommuurde moestuin, conciërgewoning, hondenkennel, koetshuis, torenvormig tuinpaviljoen, neerhof en poortgebouw.



#### KASTEEL CASIER (Kasteeldreef - Nokere)

Het prachtige 'kasteel van Nokere' wordt omringd door een uitgestrekt landschapspark (12 ha) met vijvers en een dreef die het domein verbindt met het dorpsplein. Langs deze dreef bevinden zich enkele authentieke bediendewoningen. Verder staan er nog enkele dienstgebouwen waaronder een 17e eeuws poortgebouw en koetshuis met een assortiment koetsen uit de 18e en 19e eeuw.



### **KASTEEL RUFFO DE BONNEVAL (Waregemsestraat - Nokere)**

Een bakstenen muur en de dichte randbegroeiing van het park (ca. 7 ha) onttrekken het kasteel Ruffo de Bonneval de la Fare grotendeels aan het oog. Het betreft een kasteel met ingebouwde torens in een wervelende eclectische stijl uit de tweede helft van de 19de eeuw. In het park staat een gekanteelde uitkijktoren.



### **KASTEEL DE GERLACHE (Lange Ast - Huise)**

Verscholen in een park met indrukwekkende bomen, staat het mooie Kasteel 'ter Ast' of Kasteel de Gerlache. Hoewel vlakbij Mullem, ligt de ingang van het kasteel nog op het grondgebied van Kruisem. Dit kasteel werd in het begin van de 20e eeuw opgetrokken. Op het domein priemt ook een toren, rond Wereldoorlog I opgetrokken als een soort uitkijktoren vanwaar zowel Gent als Oudenaarde konden worden gezien. Het eigenaardige gebouw vlakbij heeft tot aan Wereldoorlog II gefungeerd als cichoreidrogerij of ast, een naam die op de omgeving werd overgedragen.



### **KASTEEL DE GHELLINCK D'ELSEGHEM (Huisepontweg - Wannegem-Lede)**

Het kasteel van Wannegem', ook wel het 'Petit Trianon' van Vlaanderen genoemd, beschikt over een uitgestrekt domein met o.a. een prachtige Franse tuin met vijver, een typisch boswachtershuisje, een statig hoveniershuis en een neerhof met voormalige watermolen.



### **VOORMALIG KASTEEL AMELOT (Alfred Amelotstraat – Zingem)**

Het huidige administratief centrum te Zingem wordt in de volksmond het 'Kasteel Amelot' genoemd, naar toenmalig burgemeester Alfred Amelot (burgervader van 1896 tot 1964!) die het omstreeks de eeuwwisseling liet bouwen. Het kasteel was het zomerverblijf van de familie. 's Winters werd Gent als woonplaats verkozen. Het werd in 1974 als gemeentehuis van de toenmalige fusiegemeente Zingem in gebruik genomen.



### **KASTEEL TE VOORDE (Kruishoutemsesteenweg – Zingem)**

De heerlijkheid van Voorde was in 1402 in het bezit van Simoen Van Ravenschoot en in 1408 van Zeger-Damman. Nog in 1619 was Jan Damman Heer van Voorde. Het prachtig gerestaureerde kasteeltje van deze heerlijkheid is het enige van de Zingemse heerlijkheden dat werd bewaard.

## KERKEN

- HH. Petrus- en Urbanuskerk Huise
- Onze Lieve Vrouw van Bijstandkerk Lozer
- Sint-Bavokerk Zingem
- Sint-Dionysiuskerk Lede
- Sint-Eligiuskerk Kruishoutem
- Sint-Gabriëlkerk Marolle
- Sint-Jan-Baptistkerk Ouwegem
- Sint-Machutuskerk Wannegem
- Sint-Ursmaruskerk Nokere

Meer info: [www.kruisem.be/kerken](http://www.kruisem.be/kerken)

## MOLENS

### HUISEKOUTERMOLEN

Molenstraat 1, Huise

Het stadsbestuur van Waregem verkocht zijn 13e-eeuwse hoogmolen in 1971 aan de befaamde molendeskundige Paul Bauters (+2012). Op 75 m van de molen staat de mole-naarswoning. Deze staakmolen met open teerlingen wordt momenteel beheerd door de vzw Oost-Vlaamse Molens.



### MEULEKEN 'T DAL

Alfred Amelotstraat 60, Zingem

Deze kleine, open staakmolen, op hoge teerlingen, is ongetwijfeld een van de oudste en tevens kleinste molens van Oost-Vlaanderen. Het bouwjaar situeert zich vermoedelijk in de eerste helft van de 14e eeuw. In 1999 kocht de provincie Oost-Vlaanderen de windmolen aan. Nu fungeert de molen als uitkijkpost en als didactisch element om het publiek te laten kennismaken met de hoogstaande ambachtelijke techniek van onze voorouders.



### SCHIETSJAMPETTERMOLEN

Huisepontweg, Wannegem-Lede

Deze houten staakmolen werd in 1981 overgebracht vanuit het West-Vlaamse Houthave (Zuienkerke). Bij de verhuis naar Wannegem-Lede werd de molen met hand en tand verdedigd door de toenmalige Houthaafse veldwachter die zelfs niet aarzelde zijn pistool te trekken en te schieten. Vandaar de naam van deze molen.

Aan de voet van de Schietsjampettermolen staat een oriëntatietafel en verrekijker.





## UITKIJKTOREN

De uitkijktoren in de Machelsestraat werd in 1963 gebouwd en geschonken door de VAB. Het betreft een houten toren, opgetrokken tussen vier betonnen palen.

Vanop de uitkijktoren, waarvan de voet zich op een hoogte van 57 m bevindt, kan je de omgeving overkijken. Het panoramisch zicht reikt het verst in noordwestelijke richting: de vallei van de Beneden-Leie van de zuidrand van de Gentse agglomeratie over Deinze naar Zulte. De E17 vormt een herkenbaar lint in het landschap.

De uitkijktoren is omwille van veiligheidsredenen afgesloten. Tijdens de legislatuur 2019-2024 zal de uitkijktoren vervangen worden door een nieuw exemplaar.

## ORIËNTATIETAFEL

Aan de voet van de Schietsjampettermolen, gelegen langs de Huisepontweg, staat een oriëntatietafel met verrekijker. Het gemeentebestuur verkreeg hiervoor de steun van de VZW Toerisme Vlaamse Ardennen en van moleneigenaar Etienne Van Hoe. Vanaf deze stek zijn zelfs de torens van Gent zichtbaar!

## FERM KRUISEM

Ferm Kruisem is de naam van een project dat lokale hedendaagse land- en tuinbouw in de kijker wil zetten.

Op [www.fermkruisem.be](http://www.fermkruisem.be) vind je een overzicht van de bedrijven die je kan bezoeken alsook de praktische informatie om een bezoek te plannen.

## RESTANTEN POMP

Driesstraat, Huise

Dit restant van een oude pomp vormt het bewijs van een eeuwenoude legende die berust op een mirakel van de Heilige Adelardus. Op voorspraak van deze heilige en na een gebed van de Huisenaren zou een fontein ontstaan zijn tijdens een periode van langdurige droogte. Momenteel bevinden zich in de Driesstraat nog steeds de restanten van een niet meer gebruikte pomp. In 2014 werd wat verder in de Driesstraat een monument met fontein ingehuldigd die hiernaar verwijst.

## MUSEA

Zie p. 75.

## TOERISTISCHE PUBLICATIES

De kaarten van fiets- en mountainbikeroutes alsook het mountainbikenetwerk, wandelroutes die door de Vlaamse Ardennen lopen en van ruiter- en menroutes kan je online bestellen via de webshop van Routen (voorheen: Toerisme Oost-Vlaanderen): [www.routen.be/webshop](http://www.routen.be/webshop).



### REGISTRATIE

Kruisemse groeperingen, verenigingen, vzw's en andere organisatoren van een jeugd, sociaal-cultureel of sportaanbod worden verzocht zich kenbaar te maken bij de gemeente door middel van registratie.

De registratie gebeurt via [www.kruisem.be/registratieformulier-kruisemse-verenigingen](http://www.kruisem.be/registratieformulier-kruisemse-verenigingen).

Eens geregistreerd komt de vereniging in een centrale databestand met administratieve doeleinden. We gebruiken dit databestand onder meer om verenigingen te informeren over nieuwigheden. Op die manier komt de vereniging ook in de online verenigingengids.

### ONLINE VERENIGINGENGIDS

Ben je op zoek naar een Kruisemse culturele-, jeugd-, sport-, senioren-, ... vereniging? Raadpleeg de online verenigingengids via [www.kruisem.be/overzicht-verenigingen](http://www.kruisem.be/overzicht-verenigingen).

### SUBSIDIES VOOR VERENIGINGEN

#### WERKINGSSUBSIDIES

Voor Kruisemse jeugdverenigingen, sportclubs en alle andere verenigingen of organisatoren met een jeugd-, sociaal-cultureel en/of sportaanbod voorziet de gemeente werkingssubsidies. Werkingsmiddelen worden gegeven om de toekomstige werking van een vereniging financieel te ondersteunen. De hoogte van de werkingssubsidies wordt berekend op basis van een puntensysteem dat de omvang en kwaliteit van de voorbije 12 maanden werking meet.

**Een overzicht van alle werkingssubsidies vind je op [www.kruisem.be/werkingssubsidies](http://www.kruisem.be/werkingssubsidies).**

#### TEGEMOETKOMING VORMING VOOR JEUGDVERENIGINGEN

Kruisemse jeugdverenigingen die een vorming organiseren voor eigen begeleiders en hierbij onkosten maken, kunnen via de gemeente een tegemoetkoming krijgen.

**Meer info: [www.kruisem.be/subsidie-vorming-jeugdvereniging](http://www.kruisem.be/subsidie-vorming-jeugdvereniging)**

#### TEGEMOETKOMING MEDISCHE BIJSTAND

Kruisemse verenigingen die sportactiviteiten inrichten en hierbij onkosten maken voor het inschakelen van medische preventieve diensten kunnen via de gemeente een tegemoetkoming krijgen. Per ingerichte activiteit bedraagt de subsidie max. 250 euro per dag.

**Meer info: [www.kruisem.be/subsidie-medische-bijstand-sportactiviteiten](http://www.kruisem.be/subsidie-medische-bijstand-sportactiviteiten)**

#### TEGEMOETKOMING TROFEEËN

Kruisemse verenigingen die sportactiviteiten inrichten en hierbij onkosten maken voor het uitreiken van trofeeën kunnen via de gemeente een tegemoetkoming krijgen.

Per ingerichte sportactiviteit en afhankelijk van het aantal deelnemers bedraagt de subsidie 75 euro – 100 euro – 150 euro per evenement.

#### Meer info:

**[www.kruisem.be/subsidie-trofeeën-bij-sportactiviteiten](http://www.kruisem.be/subsidie-trofeeën-bij-sportactiviteiten).**

#### FINANCIËLE STEUN AAN ACTIES TEN VOORDELE VAN DUURZAME ONTWIKKELINGSDOELEN EN ANDERE GOEDE DOELEN

Zie 'Mondiale solidariteit' op p. 56.

#### JUBILERENDE VERENIGINGEN

Jubilerende verenigingen die hun 25-jarige bestaan, of een veelvoud hiervan, vieren krijgen hetzij een eenmalige tegemoetkoming in de receptiekosten van de viering ter waarde van 200 euro of een hulding op het gemeentehuis.

**Meer info: [www.kruisem.be/jubilerende-verenigingen](http://www.kruisem.be/jubilerende-verenigingen)**

### LOGISTIEKE STEUN AAN VERENIGINGEN

#### UITLENEN VAN MATERIAAL

Organisatoren kunnen bij de gemeente materiaal ontlenen voor de organisatie van hun evenementen en activiteiten. Je reserveert het materiaal minimaal 10 werkdagen en maximaal 6 maanden op voorhand via [www.kruisem.be/aanvraagformulier-uitleendienst](http://www.kruisem.be/aanvraagformulier-uitleendienst).

#### VERVOER VAN MATERIAAL

Voor transport van groot materiaal van en naar de provinciale uitleendienst alsook voor het ophalen en terugbrengen van grote hoeveelheden herbruikbare bekertjes bij IMOG, kan een vereniging beroep doen op gemeentelijk vervoer.

**Meer info: [www.kruisem.be/vervoer-van-materialen](http://www.kruisem.be/vervoer-van-materialen)**



## WEETJES

- De bouw van een nieuwe uitkijktoren en de heropwaardering van deze site in de Machelsestraat in Kruishoutem is één van de 13 plattelandsprojecten dat de provincie Oost-Vlaanderen zal subsidiëren.
- Via [www.fermkruisem.be](http://www.fermkruisem.be) kan je een leerrijke daguitstap uitstippelen voor je vereniging of organisatie. Je krijgt op deze website een overzicht van alle land- en tuinbouwbedrijven die je in onze gemeente kan bezoeken. Daarnaast vind je ook een overzicht van onze toeristische trekpleisters en horeca.
- In het schoenmuseum 'Shoes or no shoes' kan je schoenen bewonderen die nog gedragen zijn door Michael Jackson, Liza Minelli en Geri Halliway (Spice Girls).
- Onze gemeente krijgt van de Vlaamse Stichting voor Verkeerskunde goede punten voor haar fietsinfrastructuur. Met een score van 7 op 10 is Kruisem zelfs de meest fietsvriendelijke gemeente in de Vlaamse Ardennen.

**izZaubeek**  
 www.zaubeek.be  
 iz Zaubeek vzw - Karreweg 141c - 9770 Kruishoutem

**BEDRIJVENLIJST IN ALFABETISCHE VOLGORDE IZ ZAUBEK**

ADM Renting	S 21	EDA-Loquet	K 130A	Oriental Tapijweverij	M 29
Akzo Nobel trainingcentrum	W 250	Ester Industries	Lb 9	Packonature	K 149
Aluma	W 271	Euro-Frip	O 251	PMT Trading	M 17
AS 24	S 18A	Fay-Vlaere	W 229	Quality Thermo	I 6
Bana Schitterbedrijf	K 39	Flanders' Air Technic	S 26	Robbytrans	K 129
Beaulieu Fabrics	G 9	Fludor Flavours Int.	K 22	Rotafic	K 34
Beaulieu Nylon	G 5	Flordia Foods	K 22	Rubber Flooring Products	I 28A
Bioscience Rest	G 15A	Flordia Top	I 42	Sady-Vanobel	I 20
Beaulieu Technical Textiles	G 15A	Fraber Logistics	W 290	Serranda	I 28B
Bekaert	K 13	Frigo Service	I 6	Sessolie Mattheeuws	K 45
Bekaert	K 18	GLK Grandwerken	W 13	Sibomat	O 243
Belapex	I 6C	GV&T Kruishoutem	I 38A	Smets Expo	W 296
Bosckart Tony	K 7	Herve Transport	W 290	Smets Houtbedrijf	K 45
Ceva	W 32	Holvoet-Lumato	W 18	Standaard Verlichting	W 280
Chocolaterie Tony Boeckart	K 7	Industrial Tape Solutions	K 139A	Tim Beyer-De Nolf Willy	M 11
Clays Brakerij	I 34	Ingemar Group	S 18	Tente	I 9
Cwabe Packaging	K 149	ITM International	I 13	Tijgat Asfalt	L 137
Comat	I 12	Krejo-Beerten	Z 234	TNT World Wide Express	L 175
Co-Van Trading	W 22	Kruibeton De Sloovere	S 14	Van Assche	K 37
Discours Schitterbedrijf	I 13	Kruiskip	O 292	Van Den Weghe	K 56
De Craen	I 12	Lafibre Hobbycenter	K 58	Vanhulle Ruwbouw & Tegels	I 32
De Jans & Co	I 28	Lafibo	K 42	Vanhulle Dak & Gipsen	K 54
De Ketele Garage	K 143	Lippens Bertrand	H 10	Van Thuyne	Lb1
De Langhe Talen	L 111	Lippens Geotechniek	O 294	Vanco Belgium	W 290
De Welter Alen	S 34	Lippens Grandwerken Kanboor	W 170	Vandepitte Groenten&Fruit	K 141
De Sloovere Kruibeton	S 14	Lippens Grandwerken Depot	K 28	Vandepitte Timmerwerken	I 11
De Smeck	S 25	Loquet	K 139A	Vandevelde Offhet	I 26
De Winters Yves Garage	K 143C	Lumato-Holvoet	M 18	Vanobel-Sady's	I 20
Dejpe	R 21A	Maco Gas	S 30	Vandobrans	I 20
Delersnijder Bezaeg	K 32	Manstans	H 8	Verbauehede Transport	K 34
Delersnijder Transport	H 8	Marfens Brouwerij	W 285		

# ECONOMIE EN WERK

- 101 Landbouw
- 101 Lokale economie
- 105 Bedrijventerreinen
- 106 Vacatures

## LANDBOUW

### Contact

Afdeling Infrastructuur

Tel. 09 389 01 20 – [infra@kruisem.be](mailto:infra@kruisem.be)

## SUBSIDIE VOOR GROENBEDEKKERS

Het gemeentebestuur geeft subsidies voor het inzaaien van groenbedekkers.

Groenbedekkers zijn teelten zoals haver, klaver, snijrogge, voederkool, rammenas, gele mosterd, phacelia ... Het inzaaien van groenbedekkers kadert in de wetgeving rond milieuvriendelijke landbouwtechnieken. Door het inzaaien van groenbedekkers wordt de bodem beschermd tegen erosie door wind en regen. Door het onderploegen van de groenbedekkers in het voorjaar komt meer organisch materiaal in de bodem terecht, waardoor de humustoestand en de bodemstructuur verbeterd wordt. Groenbedekkers nemen stikstof uit de bodem op. Op die manier kan er minder stikstof uitspoelen naar grondwater en oppervlaktewater.

### Bedrag

- 20 euro/ha voor het inzaaien van groenbedekkers.
- Per landbouwer komt maximaal 33 % van het akkerlandareaal van de landbouwer in de gemeente Kruisem in aanmerking.

### Aanvraag

Je vraagt de subsidie ten laatste op 1 december online aan via de gemeentelijke website of via het formulier dat het gemeentebestuur ter beschikking stelt.

**Info: afdeling Infra – [infra@kruisem.be](mailto:infra@kruisem.be) – tel. 09 389 01 20 – [www.kruisem.be/subsidie-voor-groenbedekkers](http://www.kruisem.be/subsidie-voor-groenbedekkers)**

## LOKALE ECONOMIE

### Contact

Dienst Lokale Economie

Markt 1, 9770 Kruisem

Ils Capan, ambtenaar lokale economie

Tel. 09 333 71 32 – [economie@kruisem.be](mailto:economie@kruisem.be)

## KOOP IN KRUISEM

De ondernemersgids 'Koop in Kruisem' ([www.koopinkruisem.be](http://www.koopinkruisem.be)) bundelt de gegevens van de Kruisemse ondernemers in een handige databank.

Heb jij ook een zaak in Kruisem en wil je graag in deze online ondernemersgids opgenomen worden? Registreer je dan via [www.kruisem.be/registratieformulier-ondernemers](http://www.kruisem.be/registratieformulier-ondernemers). Wij voegen jouw gegevens dan zo vlug mogelijk toe aan dit overzicht.

## KRUISEMBON

De kruisembon is een gemeentelijke cadeaubon die je als geschenk kan aankopen en die je als betaalmiddel kan gebruiken bij de deelnemende handelaars. Ook het gemeentebestuur gebruikt deze bon als relatiegeschenk. Bovendien steun je op die manier de lokale handelaars.

## SUBSIDIE VOOR GRONDONTLEDINGEN

Het gemeentebestuur geeft subsidies aan landbouwers voor het ontleden van hun grond.

### Bedrag

- 15 euro voor het laten uitvoeren van een standaardbodemanalyse
- per landbouwer worden maximaal 7 analyses gesubsidieerd per kalenderjaar.

### Aanvraag

Je vraagt de subsidie ten laatste op 1 november aan bij het college van burgemeester en schepenen, Markt 1, 9770 Kruisem of online via de gemeentelijke website of via het formulier dat het gemeentebestuur ter beschikking stelt.

**Info: afdeling Infra – [infra@kruisem.be](mailto:infra@kruisem.be) – tel. 09 389 01 20 – [www.kruisem.be/subsidie-voor-grondontledingen](http://www.kruisem.be/subsidie-voor-grondontledingen)**

## KRUIT- EN VELDKANONNEN

Zie rubriek Veiligheid op p. 65.



### WELKE BONNEN KAN JE AANKOPEN?

Er zijn bonnen van 10, 25 en 50 euro.

De bon

- is 1 jaar geldig
- is verpakt in een mooie geschenkverpakking
- wordt niet ingewisseld voor cash geld.

### WAAR KAN JE KRUISEMBONNEN FYSIEK AANKOPEN?

Je kan de bonnen zonder bijkomende kosten kopen in:

- het gemeentehuis te Kruishoutem
- het administratief centrum te Zingem
- het gemeentecomplex te Huise.

Je kan de bonnen ook per mail bestellen via [economie@kruisem.be](mailto:economie@kruisem.be).

### WAAR KAN IK DE BONNEN DIGITAAL AANKOPEN?

Je kan de bonnen digitaal aankopen via de website van Gift2Give, [www.gift2give.be](http://www.gift2give.be). Hier kan je kiezen hoe je de bonnen wenst te ontvangen, digitaal of per post.

### BIJ WELKE HANDELAAR KAN JE MET DEZE BONNEN BETALEN?

De lijst met de deelnemende handelaars vind je op [www.gift2give.be](http://www.gift2give.be).



# Liemed

Thuisverpleging op maat



**Lieven Deprince - Maarten De Clercq**

*7/7 kwaliteitsvolle thuisverpleging*

*Alle verpleegtechnische handelingen*

*Specialisatie:*

*wondzorg - palliatieve zorgen - infuustherapie*

0477 50 75 25

[www.liemed.be](http://www.liemed.be)  
[info@liemed.be](mailto:info@liemed.be)



Omdat  
uw zorg  
onze zorg  
is

## Enthousiast over uw onderneming? Wij ook!

**Ontdek ons ruim aanbod mét persoonlijk advies.**

Zoekt u een echte vertrouwenspartner die u advies verleent met kennis van zaken? Zowel zakelijk als privé?  
Neem contact met ons op: wij helpen u graag verder in onze Fintro-kantoren.



### Fintro Zingem - Jo De Weireld BVBA

Dorpstraat 21, 9750 Kruisem

T +32 (0)9 384 67 42

[jo-deweireld@fintro.be](mailto:jo-deweireld@fintro.be)

 [facebook.com/FintroZingemDeWeireld](https://www.facebook.com/FintroZingemDeWeireld)

RPR 0462.588.149



### Fintro Kruishoutem - Four Advice BV

Brugstraat 2, 9770 Kruishoutem

T +32 (0)9 383 83 84

[fouradvicekruisem@fintro.be](mailto:fouradvicekruisem@fintro.be)

 [facebook.com/FintroKruishoutem](https://www.facebook.com/FintroKruishoutem)

RPR 0766.438.768

# FINTRO

BNP PARIBAS GROEP 

**GAAT VER,  
BLIJFT DICHTBIJ.**

## KORTE KETEN

### WAT IS DE KORTE KETEN?



Korte keten is een manier van verkopen waarbij er een rechtstreekse band is tussen producent en consument. Op die manier kan de landbouwer zijn prijs, de productiemethode en het aanbod zelf bepalen. Met zo'n transparant systeem is hij niet enkel een ambassadeur voor zijn product maar voor de hele korte keten. Als consument krijg je in ruil verse en kwaliteitsvolle producten recht van bij de boer.

### 5 REDENEN OM IN DE KORTE KETEN TE KOPEN

1. Je beperkt het aantal schakels. De afstand die je aardappelen en vlees afleggen is beperkt.
2. Het aanbod is uitgebreid en volgt de seizoenen.
3. Je kent de boer persoonlijk. Je proeft de passie in alles wat hij verkoopt.
4. Je krijgt een (h)eerlijk product voor een eerlijke prijs.
5. Door lokaal te kopen, steun je boeren bij ons.

De lijst van Kruisemse korte keten bedrijven vind je op [www.kruisem.be/korte-keten](http://www.kruisem.be/korte-keten). Ben jij ook een lokale producent en ben je niet in deze lijst opgenomen? Laat dit weten via [vrijetijd@kruisem.be](mailto:vrijetijd@kruisem.be).

## STEUNPAKKET STARTENDE ONDERNEMERS

De gemeente voorziet voor startende ondernemers een steunpakket onder de vorm van een subsidie die tot doel heeft de lokale handelsactiviteit en het ondernemerschap te bevorderen en de samenwerking met de lokale handels- en bedrijvenverenigingen te versterken.

### SUBSIDIE

De subsidie bestaat uit 2 delen:

- eenmalige terugbetaling van de kostprijs van ¼ pagina publiciteit in kleur in het gemeentelijk infoblad XM info;
- eenmalige terugbetaling van het lidgeld van de handelaar of ondernemer bij één van de Kruisemse handels- of bedrijvenverenigingen (de bedrijvenvereniging vzw Zaubeeek Hoogmolen of ondernemersorganisatie Unizo Kruisem).

### AANVRAAG

De startende onderneming vraagt de subsidie aan bij het college van burgemeester en schepenen, Markt 1, 9770 Kruisem.

Alle info, het reglement en het aanvraagformulier vind je op [www.kruisem.be/steunpakket-voor-startende-ondernemers-in-kruisem](http://www.kruisem.be/steunpakket-voor-startende-ondernemers-in-kruisem).

## WEKELIJKSE MARKT

De wekelijkse marktdag in Kruishoutem vindt plaats op dinsdagvoormiddag op het Nieuw Plein en in Zingem op vrijdagvoormiddag in de voetgangerszone op het Kerkplein in Zingem, telkens van 7.00 u. tot 13.00 u.



### Info

Ils Capan, ambtenaar lokale economie - tel. 09 333 71 32 – [economie@kruisem.be](mailto:economie@kruisem.be)

## TERRASREGLEMENT



Begin dit jaar keurde de gemeenteraad een nieuw reglement goed voor het plaatsen van horecaterrassen op het openbaar domein. De gemeente wil hiermee zoveel mogelijk terrassen langs onze pleinen en straten zien verschijnen. De terrassen zorgen immers voor sfeer en gezelligheid.

Uiteraard zijn er een aantal beperkingen. De veiligheid staat steeds voorop. Zo mogen de horecaterrassen op geen enkel ogenblik de doorgang voor voetgangers, rolstoelgebruikers .. en hulpdiensten hinderen. Er moet steeds een doorgang van 1,5 meter zijn. Daarnaast is vastgelegd dat op één en het zelfde terras hetzelfde terrasmeubilair en dezelfde parasols moet worden gebruikt.

Om de horecaondernemers te steunen stelt de gemeente gratis windschermen ter beschikking. Dit zijn uniforme schermen die door de gemeente worden geplaatst op vraag van de horeca-uitbater.

### AANVRAAG

Wie als horecazaak een terras op openbaar domein wil moet dat aanvragen aan het college van burgemeester en schepenen. Je kan dit doen via het online formulier op de website.

Meer info op [www.kruisem.be/vergunning-horecaterras](http://www.kruisem.be/vergunning-horecaterras).

## DE REGIOLEVERANCIER



Overheidsopdrachten zijn een belangrijke hefboom voor de lokale economie, zeker in deze coronatijden. UNIZO Oost-Vlaanderen, Provincie Oost-Vlaanderen en streekintercommunales DDS, Interwaas, SOLVA en Veneco bundelen de krachten en ontwikkelden het uniek platform 'De Regioleverancier' waarop:

- Oost-Vlaamse steden, gemeenten, en andere (semi) publieke organisaties, overheidsopdrachten met een beperkte offertevraag (tot 139.000 euro excl btw) kunnen publiceren.
- lokale ondernemingen zich op een heel eenvoudige manier kunnen kenbaar maken als potentiële leveranciers.

Meer info op [www.regioleverancier.be](http://www.regioleverancier.be)

# VERWARMING - SANITAIR

# YVES DE VRIENT



BTW BE 0787 032 264

☎ 09/ 384 97 89

✉ yves@yvesdevrient.be

📍 Kruishoutemsesteenweg 259  
9750 Kruisem

WWW.YVESDEVRIENT.BE



  
*d' Ouwe Smisse*  
*Desmet Shani*

Voor reservatie en info:  
09 383 66 51



## RESTAURANT

Menu en à la carte  
Seizoensgebonden met  
kwalitatieve producten

Reservatie gewenst via website  
of telefonisch

## Restaurant d'Ouwe Smisse

Kloosterstraat 43 - 9750 Huise-Zingem

[www.douwesmisse.be](http://www.douwesmisse.be)

[info@douwesmisse.be](mailto:info@douwesmisse.be)

Zondag vanaf 11.30 en 18.30  
Woensdag tot zaterdag vanaf 18.30

**SPECIALITEIT**  
verschillende  
vleessoorten gegrild  
op houtskool



**Steeds cadeaubonnen verkrijgbaar** ter plaatse of via de website  
die u onmiddellijk thuis kunt afdrucken

**Iets te vieren?: vergaderingen, familiefeesten, rouwtafels, trouwfeesten, communie, walking dinner...**

**FEESTZAAL - privé feesten** - Van 10 tot 50 personen  
Mogelijk op elk moment ook buiten de openingstijden.

Alles is mogelijk in samenspraak.  
Menu's en formules op maat en budget

**Mail of Bel voor een afspraak en meer info.**

**Wij zijn steeds op zoek naar gemotiveerde klantvriendelijke mensen om ons team te versterken. Werkschema per week bespreekbaar (flexijob - student - extra)**



## BEDRIJVENTERREINEN

### INDUSTRIEZONE ZAUBEK



De industriezone Zaubeek situeert zich in het westen van de gemeente. De bedrijven bevinden zich in de Karreweg, Stokstraat, Groenedreef, Industriezone en Meirestraat.

Oppervlakte: 183 ha  
Aantal bedrijven: 84

#### BEDRIJVENVERENIGING ZULTE-KRUISEM

Deze vereniging wenst de samenwerking tussen de verschillende bedrijven, die gevestigd zijn of zich zullen vestigen op het bedrijventerrein Kruishoutem en bedrijventerrein Zulte, in stand te houden, te ontwikkelen en te bevorderen.

Info: <http://bedrijvenvereniging-zulte-kruishoutem.be/bedrijvenzones/zaubeek>

### AMBACHTELIJKE ZONE HOOGMOLEN



De ambachtelijke zone situeert zich tussen de Deinsteenweg, de Bosstraat, de Kazerneweg, de Groenenweg, de Bankstraat, de Brouwerijstraat en de Hoogmolenstraat.

Oppervlakte: 39 ha  
Aantal bedrijven: 40

#### BEDRIJVENVERENIGING ZULTE-KRUISEM

Deze bedrijvenvereniging behartigt de belangen van alle bedrijven op de ambachtelijke zone van Kruisem. Zij wil een overlegplatform creëren tussen de bedrijven onderling enerzijds en tussen de bedrijven en het gemeentebestuur anderzijds. Dit platform moet het ondernemen in de ambachtelijke zone van Kruisem beter en interessanter maken.

Info: <http://bedrijvenvereniging-zulte-kruishoutem.be/bedrijvenzones/hoogmolen>

### AMBACHTELIJKE ZONE VOGELZANG



In het uiterste noorden van de gemeente, op het kruispunt van de N60 en de N35, situeert zich de ambachtelijke zone Vogelzang.

Het betreft een gebied van 14 ha, dat nagenoeg volledig is ingenomen door bedrijven en infrastructuur.  
Aantal bedrijven: 12

Het bedrijventerrein loopt door op het grondgebied van Nazareth. In het totaal zijn er een 20-tal bedrijven gevestigd.

### INDUSTRIEZONE DE PRIJKELS

Het bedrijventerrein De Prijkels is deels gelegen in Deinze (Karrewegstraat, E3-Laan en Souverainestraat), Nazareth (Venecoweg, Prijkelstraat en Karreweg) en Kruisem (Souverainestraat en Polydore Rensonstraat).

Info: De Prijkels vzw, Venecoweg 35, 9810 Nazareth - [info@deprijkels.be](mailto:info@deprijkels.be) – [www.deprijkels.be](http://www.deprijkels.be)

## VACATURES

### VACATURES GEMEENTEBESTUUR

#### Contact

#### Personeelsdienst

Stefanie Vanhessche, tel. 09 389 01 43  
stefanie.vanhessche@kruisem.be

Het gemeentebestuur werft regelmatig nieuw personeel aan. Wij maken deze vacatures bekend via onze eigen communicatiekanalen, lokale kranten, VDAB-website ...

Je kan een spontane sollicitatie richten aan het college van burgemeester en schepenen, Markt 1, 9770 Kruisem. Vergeet niet te vermelden in welke functie je geïnteresseerd bent.

### JOBS IN KRUISEM

JobsinKruisem.be is een online platform waarop je alle vacatures in onze gemeente op één overzichtelijke website terugvindt. Onze gemeente investeert mee in dit initiatief om werk in eigen streek en gemeente te verhogen en een positieve bijdrage te leveren aan mobiliteit en duurzaamheid.

Voor de Kruisemse werkgevers geeft het als voordeel dat ze op een eenvoudige manier hun bedrijf extra kenbaar kunnen maken bij de bevolking en zo de instroom naar hun vacatures verhogen. 'Jobsin' kan gratis gebruikt worden door grote en kleinere ondernemingen, horeca-uitbaters of handelaars.

Kruisemnaren kunnen de website vrij raadplegen en krijgen een duidelijk overzicht van de bedrijven met hun vacatures. Via de website of de vermelde contactgegevens kunnen ze makkelijk solliciteren.

**Meer info op [jobsinkruisem.be](http://jobsinkruisem.be).**



VIND DE JOB VAN JE LEVEN  
IN DE GEMEENTE VAN JE HART



**JOBSIN**\*



[www.jobsin.vlaanderen](http://www.jobsin.vlaanderen)



JobsinVlaanderen brengt alle jobs uit jouw gemeente samen in j'n overzichtelijke website.



## WEETJES

- Je kan inmiddels bij 87 handelaars betalen met de Kruisembon. Ontdek de deelnemende handelaars op [www.business.gift2give.be/#/shops/KS](http://www.business.gift2give.be/#/shops/KS).
- Onze gemeente telt 17 korte keten bedrijven. Je vindt ze op [www.kruisem.be/korte-keten](http://www.kruisem.be/korte-keten).
- De prijs van een ei wordt iedere dinsdag in onze gemeente bepaald. Je leest er alles over op [www.kruisem.be/eierprijzen](http://www.kruisem.be/eierprijzen).



## MILIEU / KLIMAAT / NATUUR

- 109 Afval
- 113 Hinder
- 113 Klimaat
- 114 Natuur



## TIJDLOZE & INSPIRERENDE BRILLENMERKEN IN HET HART VAN KRUISSHOUTEM



Met Optiek Elien willen we leuke brillen aanbieden die kwaliteit, creativiteit en eigenheid uitstralen.

Unieke brillen die je persoonlijkheid kracht bijzetten. Je kan rekenen op een persoonlijke aanpak en professioneel advies voor de keuze van je bril en de meest geschikte brillenglazen.

**Want...een bril kiezen doe je niet alleen.**

Om jouw bezoek op een rustige manier te laten verlopen, werken wij bij voorkeur op afspraak.



## Contact

Afdeling Omgeving

Tel. 09 396 52 23 – omgeving@kruisem.be

## RECYCLAGEPARKEN

### RECYCLAGEPARK KRUISSHOUTEM

Melkerijstraat 2

#### Openingsuren:

Woe: 10.00 u. - 18.30 u. (apr – sept)  
 10.00 u. - 17.30 u. (okt – ma)  
 Vrij: 10.00 u. – 18.30 u. (apr – sept)  
 10.00 u. – 17.30 u. (okt -ma)  
 Za: 9.00 u. – 16.00 u.



### RECYCLAGEPARK ZINGEM

Bekestraat 15

#### Openingsuren:

Woe: 13.00 u. - 18.30 u. (apr – sept)  
 13.00 u. - 17.30 u. (okt – ma)  
 Vrij: 13.00 u. – 18.30 u. (apr – sept)  
 13.00 u. – 17.30 u. (okt -ma)  
 Za: 9.00 u. – 16.00 u.



### GROENE GROEP

Gratis

- **AAEA** Agedankte Elektrische en Elektronische Apparaten
- **Glas**
- **Hard groenafval**
- **KGA** Klein gevaarlijk Afval, batterijen, TL-lampen, olie
- **Metalen**
- **Milieustraatje** autobanden, CD/Dvd-schijfjes, EPS, (Isomo), fietsen, folies, herbruikbaar sport - speelgoed - klein gerief, HDPE, kaarsvet, kledij, kurk, matrassen, PVC, tapijten, vlak glas, ...
- **Recycleerbaar hout**
- **Papier & karton**
- **PMD** aanbieden in de blauwe zak

### GROENE GROEP

Gratis

- **AAEA** Agedankte Elektrische en Elektronische Apparaten
- **Glas**
- **Hard groenafval**
- **KGA** Klein gevaarlijk Afval, batterijen, TL-lampen, olie
- **Metalen**
- **Milieustraatje** autobanden, CD/Dvd-schijfjes, EPS, (Isomo), fietsen, folies, herbruikbaar sport - speelgoed - klein gerief, HDPE, kaarsvet, kledij, kurk, matrassen, PVC, tapijten, vlak glas, ...
- **Papier & karton**
- **PMD** aanbieden in de blauwe zak

### ORANJE GROEP

€0,04/kg

- **Zacht groenafval**  
500 kg/gezin/jaar gratis
- **Boomstronken**
- **Gips**
- **Cellenbeton**
- **Niet-recycleerbaar hout**
- **Recycleerbaar bouw- en sloopafval**

### RODE GROEP

€0,20/kg

- **Asbestcement**  
200 kg/gezin/jaar gratis
- **Recycleerbaar grofvuil**
- **Brandbaar grofvuil**
- **Te storten grofvuil**
- **Niet-recycleerbaar bouw- en sloopafval**

### ORANJE GROEP

€0,04/kg

- **Zacht groenafval**  
500 kg/gezin/jaar gratis

#### Info:

- gratis nr. 0800 99 827
- info@imog.be
- www.kruisem.be/afval

## AFVALKALENDER

Jaarlijks ontvangt ieder gezin een afvalkalender per post. Deze afvalkalender kan je ook digitaal raadplegen op [www.kruisem.be/afvalkalender](http://www.kruisem.be/afvalkalender) of via de app Recycle! op je smartphone.

In de afvalkalender staat alle info over de afvalophalingen aan huis, de recyclageparken, de glasbollen, de textielcontainers ...



Interieurinrichting op maat

# Schrijnwerkerij De Craene Steven

Toverhoek 26 - 9870 Olsene - 0474 34 44 47

[www.interieur-decraene.be](http://www.interieur-decraene.be)



“Uw tuinmachine specialist in Kruisem”



## TUINWESHOP.BE

TUINMACHINES BAUTERS - STATIONSSTRAAT 19 - 9750 KRUISEM

# HUIS-AAN-HUISOPHALINGEN

## RESTAFVAL

Alle afval afkomstig van het huishouden dat niet selectief ingezameld kan worden, is restafval.

### Diftar-rolcontainers

Je biedt het restafval aan via jouw diftar-rolcontainer. Restafvalcontainers zijn er in verschillende volumes: 40 L, 120 L of 240 L.

### Kostprijs

De kost voor het ophalen en verwerken van je restafval bestaat uit 3 onderdelen:

- een vaste kost voor het gebruik van de inzamelrecipiënten voor restafval, de ophaling, verwerking en recyclage van de andere fracties, de toegang tot het recyclagepark en de algemene netheid in de gemeente;
- een aanbiedingskost afhankelijk van het volume van je container;
- een prijs per kg/afval.

Volume	Vaste kost per aansluiting	Aanbiedingskost	Prijs/kg
40 L	2 euro/maand	0,15 euro/aanbieding	0,25 euro/kg
120 L	2 euro/maand	0,30 euro/aanbieding	0,25 euro/kg
240 L	2 euro/maand	0,60 euro/aanbieding	0,25 euro/kg

### Ophaling

Je container wordt tweewekelijks opgehaald. Raadpleeg voor de juiste data de ophaalkalender. Eénmaal per jaar ontvang je hiervoor een aanrekening.



## P+MD

De afkorting P+MD staat voor harde Plastic verpakkingen (max 8 liter), Metalen verpakkingen, Drankkartons. P+MD wordt ingezameld in de blauwe P+MD-zak voorzien van het Fostplus-logo en IMOG-logo.

### Ophaling

P+MD wordt om de 2 weken aan huis opgehaald. Raadpleeg voor de juiste data de ophaalkalender.

## Aankoop

Je kan de P+MD-zak aankopen in het gemeentehuis van Kruishoutem, het administratief centrum in Zingem, het gemeentecomplex in Huise en in verschillende handelszaken.

Prijs: 0,15 euro per zak.

## PAPIER EN KARTON

### Ophaling

Papier en karton worden om de 2 weken aan huis opgehaald. Raadpleeg de ophaalkalender voor de juiste data.

## GROENAFVAL

### Tuinafval

IMOG haalt tuinafval op aan huis voor wie dit wenst. Je verzamelt het tuinafval in de **tuinafvalbak**.

Er zijn 3 types tuinafvalbakken op maat van ieders tuin die wekelijks of tweewekelijks worden opgehaald.

In de tuinafvalbak mag grasmaaisel, kort snoeihout, haagscheersel en plantenresten. Huisvuil, groente- en fruitafval, aarde en stenen, boomwortels en mest zijn verboden.

Meer info over de kostprijs vind je op de website van IMOG of bekom je via het gratis nummer 0800 99 827. Op die manier kan je ook een tuinafvalbak bestellen.

### Snoeihout

Jaarlijks zijn er 4 gratis ophaalbeurten van snoeihout aan huis. Deze dagen vind je in de ophaalkalender.

Voor deze ophaling schrijf je je vooraf in bij IMOG via 0800 99 827 en dit uiterlijk de donderdagmiddag voor de ophaling.

Je bindt het snoeihout met een natuurlijk touw vast. De bundels mogen max. 18 kg wegen en niet langer zijn dan 1,5m met een max. van 2 m<sup>3</sup>/adres. Wortels of stronken zijn niet toegelaten via deze ophaling.

## GROF HUISVUIL

Grof vuil kan je zelf naar het recyclagepark brengen als je beschikt over een aanhangwagen of een grote koffer. Wie de verplaatsing niet zelf kan maken, kan beroep doen op de ophaaldienst van IMOG.

### Hoe werkt de ophaaldienst van IMOG?

IMOG haalt tegen betaling elke 1e dinsdag van de maand het grof vuil op. Inschrijven hiervoor kan tot de donderdagmiddag voor de ophaling via het gratis nummer 0800 99 827.

### Wat kost dit?

De ophaalkost bedraagt 12 euro (op voorhand te betalen op BE61 0910 1246 3317). Na de ophaling krijg je een afrekening op basis van het ingezamelde gewicht aan 0,20 euro per kilo.

## Goed om weten ...

Met heel wat materiaal kan je ook gratis terecht in het milieustraatje van het recyclagepark. Bv.: klein elektro, beeldschermen, fietsen, harde kunststoffen (zoals wasmanden, emmers ...), PVC bouwplastics, matrassen met en zonder veren, tapijten ...

IMOG verwacht dat elk gezin de herbruikbare goederen eerst aanbiedt aan het Kringloopcentrum, zodat alleen het resterende, onbruikbare deel moet worden afgevoerd naar een sorteercentrum voor verdere behandeling. Bel de kringloopwinkel op 056 23 29 40 voor gratis afhaling.

## ASBESTCEMENT

Lukt het niet om je asbestcement naar het recyclagepark te brengen? Neem dan contact op met Imog via 0800 99 827. IMOG komt het bij je thuis ophalen. De transportkost bedraagt 41 euro. Afhankelijk van het soort asbestcement dat je wil wegbrengen bestaat er een aangepaste zak zodat asbestvezels geen vrij spel hebben. Deze zijn te verkrijgen op het recyclagepark van Kruishoutem. Wij wegen je afval en je krijgt een factuur volgens gewicht aan 151,30 euro/ton.

## PUIN

Ben je thuis bezig met een kleine verbouwing? Dan is een puinzak handig om al je puin in te verzamelen. In deze megazak kan tot 1500 kg puin. Is je zak vol? Bel Imog en je puinzak wordt opgehaald en verwerkt voor 150 euro. Zakken zijn verkrijgbaar op het recyclagepark van Kruishoutem.

## COMPOSTEREN

Om het thuiscomposteren te promoten verkoopt via IMOG compostvaten en -bakken. Een compostvat kost 27 euro en een compostbak 75 euro. Bestellen kan online via [www.imog.be/diensten-en-educatie/voor-gezinnen/thuiscomposteren/](http://www.imog.be/diensten-en-educatie/voor-gezinnen/thuiscomposter/).

## KRINGLOOPWINKELS

Bruikbare spullen worden bij voorkeur opnieuw in 'kringloop' gebracht in plaats van naar het recyclagepark of de grof vuil ophaling.

De kringloopwinkel haalt ze gratis aan huis op (tel. 056 23 29 40).

## ZWERFVUIL

### PREVENTIE

Om zwerfvuil een halt toe te roepen zijn er enerzijds de inzet van mobiele camera's en anderzijds de boetes op sluikstorten.

### ZWERFVUILACTIES

Verder doen we een oproep naar inwoners om zich op regelmatige basis in te zetten voor een proper Kruisem.

Wil jij of jouw vereniging zwerfvuil of sluikstort aanpakken? Samen met 'Mooimakers.be' biedt de gemeente je inhoudelijke, financiële en logistieke ondersteuning:

### 1. Subsidie Mooimakers

Mooimakers voorziet vanuit Vlaanderen via 'operatie proper' een ruime beloning in ruil voor een ruimer opruimgagement (invullen vragenlijst, beperkt actieplan, periodiek reinigen zone):

- scholen tussen 150 euro en 1 500 euro (3 euro/leerling)
- verenigingen tussen 112,50 euro en 1 125 euro (2,25 euro/lid).

Lees meer op [www.mooimakers.be/operatie-proper](http://www.mooimakers.be/operatie-proper).

### 2. Gemeentelijke subsidie opruimactie zwerfvuil

De gemeente voorziet een subsidie voor een opruimactie van zwerfvuil op het openbaar domein.

### Wie komt in aanmerking?

De door de gemeente erkende verenigingen en scholen werkzaam op het grondgebied van de gemeente kunnen deze subsidie aanvragen.

Bij het opruimen van het zwerfvuil moet je minstens een traject van 5 kilometer aanpakken.

### Wie komt NIET in aanmerking?

- opruimacties van de scholen of verenigingen die beloond worden via het project 'operatie proper' van [mooimakers.be](http://mooimakers.be);
- opruimacties na privé-manifestaties of op private terreinen. Deze zijn immers verplicht de site op te ruimen;
- activiteiten van de mooimakers-vrijwilliger en mooimakers-glasbol in overeenkomst met IMOG.

### Bedrag

20 euro per kilometer met een max. van 300 euro per jaar per organisator.

Meer info op [www.kruisem.be/zwerfvuilacties](http://www.kruisem.be/zwerfvuilacties).

## WORD MOOIMAKER

Wie Mooimaker wordt krijgt naast de logistieke ondersteuning (zakken, jas, grijper ...) ook een vrijwilligersvergoeding en verzekering. De vergoeding bedraagt 90 euro/jaar voor wie zijn eigen buurt proper houdt en 60 euro/jaar voor wie de buurt van een glasbol proper houdt.

Meer info op [www.imog.be/duurzaam-leven/nee-tegen-zwerfvuil/word-mooimaker](http://www.imog.be/duurzaam-leven/nee-tegen-zwerfvuil/word-mooimaker).



## HINDER

### ZWERFKATTEN

Om de problematiek van de zwervkatten te verminderen laat het gemeentebestuur 10 keer per jaar zwervkatten vangen en behandelen (sterilisatie/castratie) zodat ze zich niet verder kunnen voortplanten.

Wie zwervkatten opmerkt in zijn buurt kan dit melden via het meldpunt van de gemeente [www.kruisem.be/meldpunt-zwervkatten](http://www.kruisem.be/meldpunt-zwervkatten).

### RATTENBESTRIJDING

Ervaar je overlast van ratten in je buurt? De gemeente doet rattenbestrijding op openbaar domein via de vzw Rato.

Problemen kan je melden aan de afdeling Omgeving via tel. 09 396 52 23 of [omgeving@kruisem.be](mailto:omgeving@kruisem.be).

## KLIMAAT

### BURGERBUDGET

De gemeente Kruisem heeft het burgemeestersconvenant onderschreven en wil via een klimaatplan de CO<sub>2</sub>-uitstoot terugdringen en de gemeente weerbaar maken tegen de effecten van de klimaatverandering. Daarom lanceerde ze het burgerbudget klimaatprojecten en trekt ze per jaar 5 000 euro uit voor klimaatprojecten.

Jaarlijks kunnen Kruisemse burgers, verenigingen en bedrijven tot 30 april klimaatprojecten indienen en zo kans maken op een burgerbudget van 2 500 euro.

Meer info op [www.kruisem.be/burgerbudget](http://www.kruisem.be/burgerbudget).



### KLIMAATADAPTATIE

#### HOE KAN JIJ JE BETER WAPENEN TEGEN DE KLIMAATVERANDERING?

Hieronder geven we je graag wat tips en adressen van interessante websites:

##### Bij hitte

Bescherm je gezondheid door het toepassen van de preventietips op [www.warmedagen.be/tips-bij-warm-weer](http://www.warmedagen.be/tips-bij-warm-weer).

Herken je gezondheidsklachten en onderneem de juiste actie – meer info op [www.warmedagen.be/gezondheidsklachten](http://www.warmedagen.be/gezondheidsklachten).

##### Kruisem renoveert

Maak je woning klimaatbestendiger en neem deel aan het project 'Kruisem renoveert' – meer info op [www.kruisem.be/renovatiebegeleiding](http://www.kruisem.be/renovatiebegeleiding).

##### Hergebruik regenwater

Voorzie in extra regenwateropvang en hergebruik dit water. Neem deel aan de groepsaankoop regenwatertonnen van Solva (vanaf 2022).

##### Richt je tuin klimaat robuuster in

Vraag het advies van een tuincoach via het project 'klimaatgezonde tuin' van de provincie Oost-Vlaanderen. Meer info op [www.oost-vlaanderen.be/wonen-en-leven/natuur-en-milieu/klimaatgezond-tuinadvies.html](http://www.oost-vlaanderen.be/wonen-en-leven/natuur-en-milieu/klimaatgezond-tuinadvies.html).

Zoek zelf inspiratie op 'www.blauwgroenvlaanderen.be/bewoners/maatregelen' om wateroverlast te voorkomen, water te hergebruiken, verdroging te beperken, hitte te beperken en biodiversiteit te versterken.

##### Boomplantactie

Neem deel aan de jaarlijkse boomplantactie van Regionaal Landschap Vlaamse Ardennen via [www.rlva.be/boomplantactie%20rlva](http://www.rlva.be/boomplantactie%20rlva) en ontvang automatisch een premie van de gemeente.

## SUBSIDIE VOOR ONDERHOUD KNOTBOMEN

Met deze subsidie wil de gemeente het onderhoud of de (her)aanleg van knotbomen stimuleren. Knotbomen typen onze regio. Zij zijn als leef- en schuilplaats heel waardevol voor dieren.

### WELKE BOMEN KOMEN IN AANMERKING?

Wilg, populier, abeel, eik, es, olm, els, linde en veldesdoorn komen in aanmerking.

Randbeplantingen en onderdelen van siertuinen en aanplantingen gelegen in een straal van 50 m rond de woning komen niet in aanmerking.

### BEDRAG

- 12,5 euro per boom/5 jaar.
- Voor de 1e knot, of knotten van bomen < 5 jaar aangeplant bedraagt de subsidie 5 euro.
- De maximale toelage per aanvrager per jaar bedraagt 250 euro.

### AANVRAAG

Je vraagt de subsidie ten laatste op 1 april online aan via de gemeentelijke website of via het formulier dat het gemeentebestuur ter beschikking stelt.

**Info: afdeling Infra – [infra@kruisem.be](mailto:infra@kruisem.be) – tel. 09 389 01 20**  
**- [www.kruisem.be/subsidie-voor-onderhoud-knotbomen](http://www.kruisem.be/subsidie-voor-onderhoud-knotbomen)**

## NATUURGEBIEDEN

Zie p. 92.

## REGIONAAL LANDSCHAP VLAAMSE ARDENNEN (RLVA)

Het Regionaal Landschap engageert zich om de natuurlijke troeven van de Vlaamse Ardennen te beschermen. Deze organisatie werkt aan natuurbehoud, landschapsherstel en erfgoed, landschapsonderhoud, trage wegen en natuurrecreatie, woon-, speel- en schoolgroen.

Inwoners kunnen via de jaarlijkse boomplantactie aan een goedkoper groepstarief streekeigen groen aankopen. RLVA organiseert ook regelmatig snoeidemo's.

**Meer info op [www.rlva.be](http://www.rlva.be).**



## WEETJES

- Je kan bij de dienst Burgerzaken een sticker 'geen reclamedrukwerk a.u.b.' afhalen? Zo vermijd je veel ongewenst drukwerk in je brievenbus.
- De gemeente laat 10 keer per jaar zwervkatten vangen en behandelen (sterilisatie/castratie) om de problematiek van de zwervkatten te verminderen. Zie [www.kruisem.be/zwervkatten](http://www.kruisem.be/zwervkatten).
- Je kan je eigen water en leidingwater laten analyseren in het laboratorium van Farys. Alle info op [www.farys.be/nl/analyse-eigen-water](http://www.farys.be/nl/analyse-eigen-water).
- Kruisem is op verschillende vlakken de beste leerling van de klas in de IMOG regio:
  - o We hebben een lage hoeveelheid restafval door het systeem van de diftarbakken.
  - o We hebben à rato van het aantal inwoners de grootste groep mooimakers:
    - Kruisem telt 64 mooimakers!
  - o We behalen een goede score op de netheidsbarometer\* (duidelijk beter dan het Vlaamse gemiddelde).

*\*De netheidsbarometer is een praktisch meet- en managementinstrument om het zwerfvuil in de gemeenten in kaart te brengen.*



# WONEN EN MOBILITEIT

**117** Bouwen en verbouwen

**117** Wonen

**119** Ruimtelijke ordening

**119** Mobiliteit

## Familiehulp, jouw partner voor zorg en ondersteuning

Bekijk ons aanbod op [www.familiehulp.be](http://www.familiehulp.be)

je kan bij ons terecht voor:

- zorg voor personen met dementie
- gezinszorg
- zorg bij psychische kwetsbaarheid
- palliatieve zorg
- zorg voor personen met een handicap
- avondzorg
- kraamzorg
- oppashulp
- poetsdienst
- dagverzorging (NOAH)
- huishoudelijke hulp met dienstencheques



regio Zuid-Oost-Vlaanderen  
Oude Gentbaan 14 - 9300 Aalst  
053 60 55 60  
[zuidoostvlaanderen@familiehulp.be](mailto:zuidoostvlaanderen@familiehulp.be)



**Familiehulp**  
we zijn er voor jou



**BERT DE CLERCQ**  
**BEDRIJFSREVISOR**

**Jacob Lacopsstraat 20 bus 0207 - 9700 Oudenaarde**  
**T +32(0)493 25 78 30 - E [bert.de.clercq@bvmj.be](mailto:bert.de.clercq@bvmj.be)**

## BOUWEN EN VERBOUWEN

Contact  
Afdeling Omgeving  
omgeving@kruisem.be  
Tel. 09 396 52 23

### OMGEVINGSVERGUNNING

#### WAT?

De omgevingsvergunning vervangt en verenigt een aantal 'oude' vergunningstypes zoals de stedenbouwkundige vergunning, verkavelingsvergunning, milieuvergunning ... Je hebt een omgevingsvergunning vaker nodig dan je zou denken. Het gaat niet enkel over bouwen en verbouwen, maar ook over verkavelen van gronden, vellen van bomen, opslaan van materiaal in de tuin, inrichten van een garage-werkplaats in een bestaande loods, plaatsen van een bovengrondse mazouttank ...

#### WANNEER?

Belangrijk principe hierbij is dat de vergunningsplicht niet de uitzondering, maar de regel is: je gaat er dus best niet te snel van uit dat er niets moet aangevraagd worden. Bij twijfel of vragen kan je steeds terecht op [omgeving@kruisem.be](mailto:omgeving@kruisem.be). Ook als je een project in eerste ontwerpfase eens wil voorleggen ter bespreking, kan je op de afdeling Omgeving terecht.

#### HOE?

Een omgevingsvergunning vraag je steeds aan via het (digitaal) omgevingsloket van de Vlaamse overheid: [www.omgevingsloketvlaanderen.be](http://www.omgevingsloketvlaanderen.be). Op deze website kan je ook allerlei informatie vinden over de samenstelling van het dossier, de soorten vrijstelling, de procedures ...

In sommige gevallen kan een aanvraag tot omgevingsvergunning ingediend worden via een (verkorte) meldingsprocedure, maar in de meeste gevallen moet je een volledige vergunningsprocedure doorlopen alvorens een beslissing over het project kan genomen worden.

## WONEN

### LEEGSTAND

Langdurig leegstaande woningen en gebouwen hebben een negatieve impact op de omgeving. Om te voorkomen dat deze woningen en gebouwen langdurig leegstaan heeft de gemeenteraad van Kruisem op 14 december 2020 een belastingreglement op leegstaande woningen en gebouwen goedgekeurd.

#### OVER WELKE WONINGEN OF GEBOUWEN GAAT DIT?

Woningen of gebouwen die langer dan 12 maanden leegstaan worden opgenomen in het leegstandsregister. De zakelijk gerechtigden worden hiervan per aangetekende zending in kennis gesteld.

#### BEROEPSPROCEDURE

De zakelijk gerechtigden hebben 30 dagen de tijd, na ontvangst van de aangetekende zending, om beroep aan te tekenen bij het college van burgemeester en schepenen te

Voor bepaalde handelingen is de medewerking van een architect vereist; dit staat los van de te volgen procedure.

**Meer info:** [www.omgevingsloketvlaanderen.be/aanvraag-omgevingsvergunning](http://www.omgevingsloketvlaanderen.be/aanvraag-omgevingsvergunning).

### PROJECT 'KRUISEM RENOVEERT'

Via het project 'Kruisem renoveert' biedt Kruisem gratis renovatiebegeleiding.

Een adviseur begeleidt je bij elke stap van de renovatie:

1. Een adviseur van het Steunpunt Duurzaam Wonen en Bouwen komt bij je langs en je ontvangt een logisch en doordacht stappenplan voor je renovatie.
2. Hij helpt je bij het opvragen van offertes en de keuze voor de meest geschikte aannemers en leveranciers.
3. Ook bij de aanvraag van premies en leningen krijg je hulp.
4. Na afloop van de werken ben je verzekerd van een comfortabele, energiezuinige en klimaatgezonde woning die bovendien ook in waarde is gestegen.

**Meer info:** [www.kruisem.be/renovatiebegeleiding](http://www.kruisem.be/renovatiebegeleiding)

### PREMIES

Bij de bouw/verbouwing van een woning kan je rekenen op diverse premies. Zo kan je bij Fluvius premies verkrijgen voor diverse isolatiewerken, de installatie van energiebesparende installaties zoals warmtepomp, zonneboiler, zonnepanelen, een verhoogd energiepeil bij nieuwbouw ...

Wonen Vlaanderen verstrekt o.a. premies voor structurele elementen van de woning, het dak, het buitenschrijnwerk, de technische installaties ....

Een medewerker van het energiehuis van Solva maakt je graag wegwijs in de verschillende maatregelen voor energie-investeringen en renovatiewerken. Je kan een afspraak maken via de afdeling omgeving.

**Meer info op** [www.so-lva.be/energiehuis](http://www.so-lva.be/energiehuis)

gen de opname van de woning of het gebouw in het leegstandsregister.

Het college beslist binnen een termijn van 90 dagen, na ontvangst van het beroepschrift, of de woning of het gebouw al dan niet effectief leegstaat. Indien dit niet het geval is, wordt de woning of het gebouw uit het leegstandsregister geschrapt.

Indien de woning of het gebouw effectief leegstaat, wordt er pas een leegstandsheffing geheven nadat de woning of het gebouw 12 opeenvolgende maanden opgenomen is in het leegstandsregister.

#### BEDRAG

De basisbelasting is 1.250 euro voor een leegstaande woning of een leegstaand gebouw. Dit bedrag wordt jaarlijks vermeerderd met een forfaitair bedrag!

**Meer info:** [www.kruisem.be/leegstand](http://www.kruisem.be/leegstand)



**T H U I S V E R P L E G I N G**  
V I C K Y E N M A R I S S A

Vicky: 0470 50 76 11  
Marissa: 0476 39 14 88

Wij werken samen met alle mutualiteiten

Regio: Kruishoutem

**BIJ VERKOOP/VERHUUR - SNELLE SERVICE**



**EPC**

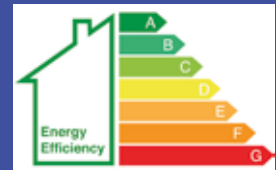

**epcpdw@gmail.com - 0472 72 71 55**



**APOTHEEK DEMEYERE**

Strijpstraat 35 - 9750 Kruisem - T 09 384 21 48

info@apotheedemeyere.be www.apotheedemeyere.be

**OPENINGSUREN**  
Maandag - Vrijdag  
08.30u - 12.00u  
13.30u - 19.00u  
Zaterdag  
08.30u - 12.30u

Je huisapotheker levert  
nu ook bij je thuis!



## VERWARMINGSTOELAGEN

Een verwarmingstoelage is een financiële steun als tussenkomst in de energiefactuur voor mensen die hun woning verwarmen met huisbrandolie in een bulk of aan de pomp, verwarmingspetroleum of bulkpropane gas.

De jaarlijkse premie per huishouden bedraagt 210 euro voor maximum 1.500 liter brandstof. Indien je bij de eerste factuur niet aan dit aantal liter komt, kan je bij de volgende factuur een nieuwe aanvraag doen tot het maximum van 1.500 liter bereikt is.

Je vraagt de tussenkomst aan bij de sociale dienst binnen de 60 dagen na de levering van de brandstof.

Volgende personen hebben recht op een verwarmingstoelage:

- Personen met het recht op de verhoogde tegemoetkoming van de ziekte- en invaliditeitsverzekering;
- Personen met een laag inkomen, gezinsinkomen lager of gelijk aan 20.356,30 euro verhoogd met 3.768,51 euro per persoon ten laste. (Bedragen geldig vanaf september 2021 en worden jaarlijks geïndexeerd)
- Personen in collectieve schuldenregeling of schuldbemiddeling.

**Info: OCMW - Tel. 09 389 68 10 - [ocmw@kruisem.be](mailto:ocmw@kruisem.be)**

## RUIMTELIJKE ORDENING

De beschikbare ruimte is beperkt. Maar alles moet er wel een plaats in krijgen zoals woningen, bedrijven, scholen, natuurgebieden, sporthallen, akkers en velden ... Dit geeft soms conflicten. Er zijn afspraken nodig om het ruimtegebruik van al die maatschappelijke activiteiten te organiseren, nu en in de toekomst.

Het is belangrijk dat we als gemeente een visie hebben over hoe de ruimte best georganiseerd wordt in Kruisem. Als fusiegemeente hebben we de gemeentelijke ruimtelijke structuurplannen van Kruishoutem en Zingem (resp. uit 2006 en 2009) overgenomen, maar we willen werk maken van een echt beleid voor Kruisem: de opmaak van een gemeentelijk beleidsplan ruimte is hierin de eerste grote stap.

De ruimtelijke ordening speelt uiteraard ook een rol in het vergunningenbeleid. Zo zijn de spelregels voor een woning in woongebied anders dan deze voor een woning in bv. agrarisch gebied en is het in bepaalde zones ook gewoon onmogelijk om bepaalde handelingen te kunnen stellen.

Het 'wat?' en 'waarom?' van de ruimtelijke ordening wordt als volgt vastgelegd in de regelgeving (Vlaamse Codex Ruimtelijke Ordening):

*"De ruimtelijke ordening is gericht op een duurzame ruimtelijke ontwikkeling waarbij de ruimte beheerd wordt ten behoeve van de huidige generatie, zonder dat de behoeften van de toekomstige generaties in het gedrang gebracht worden. Daarbij worden de ruimtelijke behoeften van de verschillende maatschappelijke activiteiten gelijktijdig tegen elkaar afgewogen. Er wordt rekening gehouden met de ruimtelijke draagkracht, de gevolgen voor het leefmilieu en de culturele, economische, esthetische en sociale gevolgen. Op deze manier wordt gestreefd naar ruimtelijke kwaliteit."*

## MOBILITEIT

### MOBILITEITSBELEID

Mobiliteit is meer dan het inrichten van straat, het plaatsen van parkeerborden of het meten van de snelheid. Iedereen verplaatst zich en elke verplaatsing heeft een impact op de maatschappij en de omgeving. Door ons mobiliteitsgedrag van vandaag bepalen we mee de mogelijkheid van onze kinderen en kleinkinderen om zich in de toekomst te verplaatsen. Mobiliteit is in die zin steeds meer en meer verwezen met goede ruimtelijke ordening en klimaatbeleid.

Duurzame mobiliteit is pas mogelijk als we een evenwicht vinden tussen sociale, economische en ecologische aspecten van mobiliteit.

Binnen 'mobiliteit' gaan we dus vraagstukken aan zoals hoe houden we onze kernen bereikbaar en leefbaar?

Hoe organiseren we het openbaar vervoer?

Welke basisprincipes hanteren we om tot veilige schoolomgevingen te komen? ...

De gemeente speelt hier op lokaal niveau uiteraard een belangrijke rol in, maar Vlaanderen pleit ook voor meer afstemming tussen de gemeenten op bovenlokaal niveau; in die zin maakt de gemeente Kruisem deel uit van de Vervoerregio Vlaamse Ardennen waarin we samen zitten met o.a. De Lijn, de Vlaamse overheid, de provincie, de NMBS ... om zo tot een regionaal mobiliteitsplan te komen waarin de spelregels voor de grensoverschrijdende thema's (bv. bovenlokale wegen, openbaar vervoer ...) bepaald worden.

## AUTODELEN



Autodelen verlost je van alle kopzorgen die een eigen auto met zich meebrengt: onderhoud, herstellingen, autokeuring ... en je portefeuille is er ook bij gebaat. Tegen een vergoeding kan je een deelauto reserveren en vrij gebruiken om boodschappen te doen, om wat gerief te verhuizen of voor een daguitstap.

In Kruisem zijn 3 deelwagens van cambio ter beschikking : 1 in Kruishoutem (Nieuw Plein) en 2 in Zingem (Tuinwijk).

Meer info: [www.cambio.be](http://www.cambio.be)

## OPENBAAR BUSVERVOER

### LIJNBUSSEN IN KRUISEM

Lijn 44	Gent – Nazareth – Oudenaarde
Lijn 59	Kruishoutem – Waregem
Lijn 83	Deinze – Oudenaarde
Lijn 46	Baaigem - Gavere - Oudenaarde
Lijn 47	Gent - Gavere - Oudenaarde
Lijn 84	Deinze - Gavere - Zingem



## DERDE BETALERSYSTEEM DE LIJN

Kruisem stimuleert het gebruik van het openbaar vervoer door 25 % bij te dragen voor een Buzzy Pazz, Omnipas, Omnipas 60+, VT-netabonnement en VG-netabonnement. De korting wordt automatisch afgetrokken van de kostprijs.

Meer info op [www.delijn.be/nl/zakelijk-aanbod/stedengemeenten/zeven-pijlers/dbs/oostvlaanderen/kruisem.html](http://www.delijn.be/nl/zakelijk-aanbod/stedengemeenten/zeven-pijlers/dbs/oostvlaanderen/kruisem.html).

## INFOLIJNEN DE LIJN

- De Lijn Info: 070 220 200 (0,30 euro/min.)
- Belbuscentrale: 09 211 91 91
- Abonnementen De Lijn: [abonnementen@delijn.be](mailto:abonnementen@delijn.be)

## DE TREIN

De spoorlijn Gent-Oudenaarde-Ronse heeft een halte in Zingem.

Voor meer informatie over dienstregelingen, tarieven, stationsinformatie ... verwijzen we je naar de website van de NMBS ([www.belgiantrain.be/nl](http://www.belgiantrain.be/nl)) of het algemeen infonummer 02 528 28 28.

## CARPOOLPARKING

Aan de afrit van de E17 in Kruishoutem kan je gebruikmaken van een nieuwe carpoolparking. (zie hieronder)

Deze carpoolparking biedt plaats aan 157 wagens, waarvan 10 afzonderlijke staanplaatsen met laadpalen. Daarnaast is er ook een overdekte fietsstalling en een bushalte voorzien.

De parking heeft een aparte toegangsweg op de rotonde.

De carpoolparking aan de overkant van de E17 blijft voorlopig ook nog liggen.







# WEETJES

- Nog tot de zomer van 2023 kan je via de actie 'Kruisem renoveert' gratis advies aanvragen bij de renovatie van je woning. Meer info op [www.kruisem.be/renovatiebegeleiding](http://www.kruisem.be/renovatiebegeleiding).
- Er zijn momenteel 109 panden in het leegstandsregister van Kruisem geregistreerd. Hiervan zijn er 78 nog effectief leegstaand en betaalt de eigenaar dus een leegstandsheffing. Voor de overige 31 panden ondernemen de eigenaars effectief stappen, bv. renoveren van het pand, om het pand terug op de woningmarkt te brengen. Het heffen van een leegstandsbelasting zorgt dus merkkelijk voor een positief effect.
- Al 32 Kruisemnaren maken regelmatig gebruik van de deelauto's die de gemeente ter beschikking stelt. Ook interesse? Meer info op [www.kruisem.be/auto-delen](http://www.kruisem.be/auto-delen).
- De nieuwe carpoolparking aan de E17 is op technisch vlak een buitenbeentje. Deze parking is namelijk een eerste test van waterdoorlatend asfalt op openbaar domein. Waterdoorlatend asfalt laat de regen infiltreren naar de ondergrond, zodat plasvorming en overstromingen vermeden worden en het grondwaterniveau op peil gehouden kan worden.

## OVERZICHT GEMEENTELIJKE SUBSIDIES

### Welzijn

- mantelzorgtoelage
- subsidie voor personen met een incontinentie, stomazorg of nood aan peritoneale dialyse
- geboorte/adoptiepremie

### Milieu - Klimaat

- subsidie herbruikbare luiers
- subsidie voor een opruimactie van zwerfvuil op het openbaar domein
- subsidie onderhoud knotbomen
- subsidie groenbemesting
- subsidie grondontleding
- subsidie gebruiksabonnement autodelen Cambio
- subsidie voor deelname aan de boomplantactie Regionaal Landschap Vlaamse Ardennen
- subsidie voor de aankoop van terreinen te Kruisem door erkende milieu- en natuurverenigingen in functie van natuurontwikkeling

### Economie

- steunpakket startende ondernemers

### Vrije tijd

- werkingssubsidies
- jubilerende verenigingen

### Sport

- tegemoetkoming voor toegangsgeld zwembad
- tegemoetkoming medische bijstand
- tegemoetkoming trofeeën
- subsidie voor sportverenigingen

### Jeugd

- tegemoetkoming vorming voor jeugdverenigingen

### Mondiale solidariteit

- financiële steun aan acties ten voordele van SDG en andere goede doelen

# TREFWOORDENLIJST

## A

Aantal inwoners	11
Administratief centrum Zingem	26
Administratieve gegevens	11
Adoptie	37
Adreswijziging	37
Adviesraden	31
Afdeling Financiën	26
Afdeling Infrastructuur	27
Afdeling Interne zaken	24
Afdeling Omgeving	26
Afdeling Vrije Tijd	26
Afschriften van de akten burgerlijke stand	39
Afval	109
Afvalkalender	109
Agenda en verslagen	15
Algemeen directeur	24
Ambachtelijke zone Hoogmolen	105
Ambachtelijke zone Vogelzang	105
Ambtenaar lokale economie	25
Ambtshalve inschrijving	37
Ambtshalve schrapping	37
Asbestcement	112
Assistentiewoningen	45
Attesten uit het bevolkingsregister	37
Autodelen	120

## B

Beachterrein	87
Be-Alert	66
Bedrijventerreinen	105
Begraafplaatsen	39
Beleid en management	24
Beleidscoördinator	25
Bestuursorganen	15
Bevolking en burgerlijke stand	37
Bewegen op verwijzing	54
Bezienswaardigheden	94
Bibliotheek	69
Bibliotheek Kruishoutem	29
Bibliotheek Zingem	29
Bibliotheekactiviteiten	71
Bijzonder Comité Sociale Dienst	21
Blinkerroute	89
Boekenverkoop	71
Boekstart	71
Bouwen en verbouwen	117
Brandweer	61
Briefwisseling	23
Budgetbegeleiding	43
Budgetbeheer	43
Budgetmeter elektriciteit en gas	43
Buitenschoolse opvang	49
Buitenspeeldag	85
Burgemeester	19
Burgerbudget klimaatprojecten	113
Burgerzaken	26
Buurtinformatienetwerk	61

## C

Carpoolparking	120
Cijfergegevens Kruisem	11
CoderDojo	73
Collectieve schuldenregeling	43
College van burgemeester en schepenen	19
Communicatiedienst	25
Composteren	112
Contactgegevens gemeentelijke diensten	23
Creakindo	50
Crisisopvang	44
Cultuur	75
Cultuurraad	31
Cyclocrossparcours	87

## D

De Griffel	81
De Lijn	120
De Mastbloem	81
Deelgemeenten	11
Deelraad bibliotheek	31
Deelraad erfgoed	31
Deelraad kunst	31
Deelraden	31
Derde Betalersstelsel De Lijn	120
Diensten per locatie	24
Digitale bibliotheek	69
Donatie menselijk lichaamsmateriaal	39
Driekoningenfeest	76
Drugpreventie	54

## E

Echtscheiding	39
Economie	100
Elektronische identiteitskaart Belgen (EID)	39
Elektronische identiteitskaart kinderen (Kids-ID)	39
Elektronische identiteitskaart Vreemdelingen (eVK)	39
Erfgoed	75
Erfgoedbank Vlaamse Ardennen	76
Erkenning geboorte	40
Europees Cartoon Centrum (ECC)	75
Euthanasieverklaring	39
Evenementen	76

## F

Facebook	30
Ferm Kruisem	97
Fietsen	89
Fietsknooppunten	89
Fietsnetwerk Vlaamse Ardennen	89
Financieel directeur	26
Financiële hulpverlening	42
Financiële steun aan acties ten voordele van duurzame ontwikkelingsdoelen en andere goede doelen	56
Fitnesscentrum	84

<b>G</b>					
Geboorte	40			Jubilerende verenigingen	98
Geboortepremie	40			Jubileumviering	40
Gemeentecomplex Huise	27 en 81		<b>K</b>		
Gemeentehuis Kruishoutem	24		Kampvuur	65	
Gemeentelijke accommodatie	81		Kastelen	94	
Gemeentelijke Commissie voor Ruimtelijke Ordening (GECORO)	31		Kerkakkers	91	
Gemeentelijke mantelzorgpremie	52		Kerken	96	
Gemeentelijke Raad voor Milieu en Natuur	32		Kermissen	78	
Gemeentelijke Raad voor Ontwikkelingssamenwerking (GROS)	32		Kinderopvang	45 en 49	
Gemeenteraad	15		Kleiputten	92	
Gemeenteraadsleden	15		Klimaat	113	
Generatie rookvrij	54		Klimaatadaptatie	113	
Geslachtswijziging	40		Koop in Kruisem	101	
Gezondheidszorg	54		Kordaalbos	92	
Groeipakket	47		Kordaalroute	89	
Groenafval	111		Korte Keten	103	
Grof huisvuil	111		Kringloopwinkels	112	
Grootmeers	92		Kruisem renoveert	117	
Grootte gemeente	11		Kruisembon	101	
Gulden Eifeesten	76		Kruit- en veldkanonnen	65	
Gulden Eiroute	89		Kunstonderwijs	50	
<b>H</b>			<b>L</b>		
Hinder	113		Laatste wilsbeschikking	40	
Historische huizen	94		Landbouw	101	
Huifkar- en koetsentochten	93		Landschapsbeleving	93	
Huis aan huisophalingen	111		Leefloon	42	
Huis van het Kind	47		Leegstand	117	
Huisnummer	40		Lengte wegen	11	
Huisstijl	12		Lijnbussen in Kruisem	120	
Huize Bavo	83		Logistieke steun aan verenigingen	98	
Huurwaarborg	44		Logo	12	
Huwelijk	40		Logo Gezond+	54	
<b>I</b>			Lokaal Loket Kinderopvang	32	
ICT-dienst	25		Lokaal opvanginitiatief	45	
Industriezone De Prikels	105		Lokaal Overleg Kinderopvang (LOK)	49	
Industriezone Zaubeeek	105		Lokale economie	25 en 101	
Infobord	30		Looppistes	87	
Informatie	30		Lozerbos	91 en 92	
Infovergaderingen wegenwerken	33		Lozerbos ruiterroute	90	
Inhoudstafel	5		<b>M</b>		
Inname openbare weg	63		Maatschappelijke integratie	43	
Inspraak	31		Managementteam	24	
Inspraakplatform 'Participatie Kruisem'	33		Materiële steun	45	
Instagram	30		MEGA-project	49	
Interne zaken	24		Mijn bibliotheek	69	
<b>J</b>			Mijn Burgerprofiel	42	
Jeugd	84		Milieu	107	
Jeugdboekenmaand	71		Minder mobiele centrale	52	
Jeugdhuis Nuitgang	25		Mobiliteit	119	
Jeugdraad	32		Mobiliteitsbeleid	119	
JobsinKruisem	106		Molens	96	
			Mondiale solidariteit	56	
			Mooimakers	112	
			Mountainbiken	90	
			Mountainbikenetwerk 'Vlaamse Ardennen'	90	
			Musea	75	

<b>N</b>			
Nationale Eventing Cross Country	77	Regioleverancier	103
Nationaliteit	40	Regionaal Landschap Vlaamse Ardennen	114
Natuur	114	Registratie verenigingen	98
Natuurgebieden	92	Reispas	41
Natuurleerpad	89	Reistoelating	41
Nieuwsbrief	30	Restafval	111
Nokere Koerse	76	Restanten pomp	97
Noodhulp	56	Rijbewijzen	41
Noodnummers	63	Roerend en onroerend erfgoed	75
Noodplanning	65	Rondritten met 2PK's	93
Noodwoning	44	Rondritten Vespa's	93
		Rooigembeekvallei	92
		Route 55 Tour(née) Générale Kruisem	89
		Ruimtelijke ordening	119
		Rustplaats paarden	90
<b>O</b>		<b>S</b>	
OCMW	42	Schepencollege	19
Omgevingsvergunning	117	Schepenen	19
Omnisportterrein	87	Scholen	49
Ondersteuning van goede doelen	56	Schoolsport	86
Onderwijs	49	Schuldbemiddeling	43
Online afspraak maken	23	Secretariaat	25
Online verenigingengids	98	Senioren	51
Onthaalposten Kruishoutem en Zingem	59	Shoes or No Shoes	75
Openbaarheid van bestuur	34	Skateparken	87
Oriëntatietafel	97	Snoeihout	111
Ouderenraad	32	Sociaal verhuurkantoor	44
Overlijden	40	Sociaal-culturele infrastructuur	83
Overzicht gemeentelijke premies	121	Sociale dienst	42
		Sociale huisvesting	44
<b>P</b>		Sociale Huisvestingsmaatschappij	44
P+MD	111	Sociale woningen	44
Paardrijden	90	Solidariteitsacties	56
Padelterreinen	88	Speel- en ontmoetingsruimten jeugd	91
Pamperbank	47	Speelnatuur Marolle	91
Papier en karton	111	Speelpleinwerking	84
Participatie	33	Speelstraat	85
Pasfoto's	41	Speelterrein Boterhoek	91
Pensioen aanvragen	51	Speelterrein De Moerastuin	91
Personeelsdienst	25	Speelterrein Huise	91
Personenalarmsysteem	51	Speelterrein Lozer	91
Petanquepleinen	87	Speelterrein Sportstraat	91
Picknicken	90	Sport	86
Picknickruimte ruiters	90	Sportaanbod	86
Pincode	41	Sportclubs	88
Poetshulp	53	Sportdienst	28
Polioattest	41	Sportevenementen	86
Politie	59	Sporthal Huise	83
Politiezone Vlaamse Ardennen	59	Sporthal Kruishoutem	83
Pop up OCMW	45	Sportinfrastructuur	83
Postcodes	11	Sportkampen	86
Psychosociale begeleiding	42	Sportraad	33
Puin	112	Sportreeksen	86
<b>R</b>		Sportruimte	87
Raad voor Maatschappelijk Werk	21	Steunpakket startende ondernemers	103
Rattenbestrijding	113	Strafregister	41
Recreatie	89	Studeerruimte	50
Recyclageparken	109	Subsidie herbruikbare luiers	47
		Subsidie voor groenbedekkers	101
		Subsidie voor grondontledingen	101

Subsidie mooimakers	112
Subsidie voor onderhoud knotbomen	114
Subsidies voor verenigingen	98

## T

Team Kind	28
Team Welzijn	28
Techniekacademie	50
Tegemoetkoming hulp aan bejaarden	52
Tegemoetkoming medische bijstand	98
Tegemoetkoming trofeeën	98
Tegemoetkoming voor zwembaden	88
Tegemoetkoming vorming voor jeugdverenigingen	85
Tennisterreinen	88
Tentoonstellingen	75
Terrasreglement	103
Tienerwerking	84
Toelage voor personen met incontinentie, stomazorg of nood aan peritoneale dialyse	52
Toerisme	94
Toeristische publicaties	97
Trein	120
Tuin en speelterrein De Griffel	91
Tuinafval	111
Turnzaal Zingem	83
Tussenkomst afvalkosten luiers	47

## U

UiT in Kruisem	30 en 79
Uitkijktoren	97
Uitlenen van materiaal	98
Uittreksel strafregister	41

## V

Vacatures	106
Vallei van de Bovenschelde	92
Variant en Erfgoed Vlaamse Ardennen	75
Vast Bureau	21
Veiligheid	57
Verenigingen	98
Verenigingengids	98
Verminderd tarief kinderopvang	45
Vervoer van materiaal	98
Verwarmingstoelagen	119
Verwendag bib	71
Vlag	11
Voetbalvelden	88
Voornaams- en naamswijziging	41
Vreemdelingen	41 en 45
Vrije tijd en recreatie	67
Vuurwerk	65
Vuylbroeck	92

## W

Wachtdiensten dokters / apothekers / tandartsen	55
Wandelen	89
Wandelen in de Vlaamse Ardennen	89
Wannelappersbos	91
Wannelapperswandelaroute	89
Wapenschild	11
Website	30
Wekelijkse markt	103
Werkingsubsidies	98
Wettelijk samenwonen	41
Wettiging handtekening	41
Wonen	117
Woonzorgcentra	53
Woord vooraf	7

## X

XM info	30
---------	----

## Z

Zaal De Kepper	83
Zaal De Korenbloem	83
Zaal della Faille d'Huyse	83
Zaal Elckerlyc	83
Zaal Nocra	83
Zaal Twee Dorpen	83
Zaal Volkskring	83
Ziekenwagendienst 112	61
Zijldegemkouter menroute	90
Zorginstellingen	55
Zorgnetwerk 'Kruisem zorgt'	51
Zwerfkatten	113
Zwerfvuil	112
Zwerfvuilacties	112

**Dank aan alle adverteerders die de uitgave van deze gids mogelijk maakten.**



**KRUISEM**

**KOOP BEWUST.  
BIJ ONDERNEMERS  
VAN HIER.**





Foto van Miléna Visca - Heirentstraat

# STEENIMEX

---

## Poetry by nature

Steenimex verwerkt ruwe gesteenten - met een geschiedenis van miljoenen jaren en uit verre einden van onze planeet - tot keukenbladen, wasbekkens, trappen, etc. Van klassieke objecten tot originele en hippe ontwerpen voor zowel binnen (badkamers, douches, aanrechten, vloeren, sokkels) als buiten (banken, dorpels, gevels, zwembaden, originele ontwerpen).

Het kan ook gaan over logo's, tafels, haarden, artistieke objecten, unieke vormen en verbazingwekkende toepassingen. Met onze moderne technolgie van waterjets en cnc's kunnen we quasi elk werk in steen uitvoeren. Naast deze intrigerende natuurlijke gesteenten (marmer, graniet, kwartsiet, kalkgesteenten,...) verwerken we ook samengestelde gesteenten (keramiek, terrazzo, quartzcomposiet en andere beton- en keramische procedés). Niets is ons te klein of te groots, uw ontwerp, uw idee zijn onze uitdagingen. U wordt begeleid en geïnformeerd in een bijzondere wereld van gesteenten.

---

Steenimex • Schaagstraat 2, 9771 Kruisem  
T 056 60 32 64 • [natuursteen@steenimex.com](mailto:natuursteen@steenimex.com)  
[www.steenimex.com](http://www.steenimex.com)

**STEENIMEX**  
natuursteen met karakter

