



TRANSFORMATION SOCIALE ET ECOLOGIQUE DES ENTREPRISES

Panorama des offres d'accompagnement
et de financement spécialisées en
Occitanie

Au 07 février 2024

ADEFPAT	7
OFFRE 1 – ACCOMPAGNEMENT DES CREATEURS ET CHEFS D’ENTREPRISES DE TOUS SECTEURS.....	7
OFFRE 2 – ACCOMPAGNEMENT DES STRUCTURES D’UTILITE SOCIALE PAR LE DISPOSITIF LOCAL D’ACCOMPAGNEMENT	8
OFFRE 3 – APPUI A LA DEFINITION DE L’UTILITE SOCIALE ET A LA MISE EN PLACE DE LA MESURE D’IMPACT	9
AGENCE AD’OCC.....	10
OFFRE 1 – ACCOMPAGNEMENT INNOVATION SOCIALE.....	10
OFFRE 2 – ACCOMPAGNEMENT TRANSFORMATION MANAGERIALE	11
OFFRE 3 – PROGRAMME D’ACCOMPAGNEMENT CITE +	11
AGENCE DE LA TRANSITION ECOLOGIQUE (ADEME)	13
OFFRE 1 – CHALEUR RENOUVELABLE	13
OFFRE 2 - DECARBONATION.....	14
OFFRE 3 - ECONOMIE CIRCULAIRE.....	14
OFFRE 4 - ECOCONCEPTION	15
OFFRE 5 - HYDROGENE	15
OFFRE 6 - FORETS	16
OFFRE 7 - TOURISME DURABLE	16
OFFRE 8 - TRANSITION ECOLOGIQUE DES TPE / PME	16
OFFRE 9 - AUTRES THEMATIQUES	17
AGENCE REGIONALE DE LA BIODIVERSITE	18
OFFRE 1 – CONSEIL DE PREMIER NIVEAU	19
AGENCE REGIONALE POUR L’AMELIORATION DES CONDITIONS DE TRAVAIL (ARACT)	20
OFFRE 1 - AUTODIAGNOSTIC « QUALI’OCC RH »	21
OFFRE 2 - APPUI DANS LA CONDUITE DE PROJETS	21
OFFRE 3 - FORMATIONS / SENSIBILISATIONS.....	22
OFFRE 4 - FINANCER VOTRE PROJET VIA LE FACT	23
OFFRE 5 – ARESO, DISPOSITIF D’APPUI AUX RELATIONS SOCIALES.....	24
OFFRE 6 - SEMAINE POUR LA QUALITE DE VIE ET DES CONDITIONS DE TRAVAIL	24
OFFRE 7 - PORTAIL DE VEILLE DE L’ANACT SUR LES CONDITIONS DE TRAVAIL	25
AQUAVALLEY	26
OFFRE 1 – ACCOMPAGNEMENT A LA LABELLISATION RSE	26
ASSOCIATION FRANCAISE DE NORMALISATION (AFNOR).....	28
OFFRE 1 - DEFINITION DE LA STRATEGIE D’ENTREPRENEURIAT ENGAGE / RSE	28
OFFRE 2 - ACHATS DURABLES ET INCLUSIFS	29
OFFRE 3 - LABELLISATION « ENGAGE RSE » / RESPONSIBILITY EUROP	29
OFFRE 4 - MESURE D’IMPACT PAR L’ANALYSE DE MATERIALITE	30
BIC PLEIN SUD ENTREPRISES.....	31
OFFRE 1 – ACCOMPAGNEMENT A LA STRATEGIE RSE	31
OFFRE 2 – INNOVATION DU MODELE ECONOMIQUE.....	32
OFFRE 3 – ECO-MASTERCLASS	33
BPI FRANCE	34
OFFRE 1 - CLIMATOMETRE	35
OFFRE 2 – IMPACTOMETRE.....	35
OFFRE 3 – E-PARCOURS RSE ET CLIMAT	35
OFFRE 4 – DIAG ECO-FLUX.....	36
OFFRE 5- DIAG DECARBON’ACTION	36
OFFRE 6 - DIAG PERF’IMMO	37
OFFRE 7 - DIAG ECOCONCEPTION	38

OFFRE 8- DIAG IMPACT	38
OFFRE 9 – MISSION DE CONSEIL STRATEGIE ENVIRONNEMENT	39
OFFRE 10 – MISSION DE CONSEIL RSE	39
OFFRE 11 – VOLONTARIAT TERRITORIAL EN ENTREPRISE (VTE VERT)	40
OFFRE 12 - ACCELERATEUR TRANSITION ENERGETIQUE	41
OFFRE 13 - ACCELERATEUR DECARBONATION	41
OFFRE 14 - ACCELERATEUR TRANSFORMATION ET VALORISATION DES DECHETS	42
OFFRE 15 - COMMUNAUTE DU COQ VERT	43
OFFRE 16 - PRÊT VERT ADEME-BPI FRANCE	43
OFFRE 17 - PRÊT ECONOMIES D'ENERGIE	44
CAP OCCITANIE	45
OFFRE 1 – APPUI AUX ENTREPRISES ADAPTEES EN CREATION OU DEVELOPPEMENT	45
OFFRE 2 – COVALDI GROUPE, FILIALE COMMERCIALE COMMUNE	46
CEMATER	47
OFFRE 1 – MISE EN RELATION AVEC LES EXPERTS REGIONAUX ADHERENTS DE CEMATER	47
CHAMBRES DE COMMERCE ET D'INDUSTRIE OCCITANIE	48
OFFRE 1 - PARCOURS RSE	48
OFFRE 2 - PARCOURS FINANCEMENT DE VOTRE DEMARCHE RSE	50
OFFRE 3 - PARCOURS CREATION-TRANSMISSION-REPRISE D'ENTREPRISE ENGAGEE	51
OFFRE 4 - PARCOURS TOURISME DURABLE	52
OFFRE 5 – FORMATION-ACCOMPAGNEMENT A LA MAITRISE DE L'ENERGIE PROREFEI	53
OFFRE 6 - BAISSSE LES WATTS	54
OFFRE 7 – DEMARCHES D'ECOLOGIE INDUSTRIELLE ET TERRITORIALE : PLATEFORME ACTIF.....	54
OFFRE 8 - PARCOURS TRANSITIONS (CCI AVEYRON)	55
OFFRE 9 - AVANCE REMBOURSABLE TRANSITIONS (CCI AVEYRON)	56
OFFRE 10 – AUTODIAG ET RDV EXPERT « FOURNISSEUR RESPONSABLE » (CCI HERAULT).....	56
OFFRE 11 – SE PREPARER A LA LABELLISATION ENVOL OU LA CERTIFICATION 1.2.3 ENVIRONNEMENT (CCI HERAULT).....	57
OFFRE 12 – FORMATION CERTIFIANTE GREEN IT (CCI HERAULT)	57
OFFRE 13 – OPTIMISATION DES CONSOMMATIONS EN EAU (CCI LOZERE)	58
CLEANTECH VALLEE	59
OFFRE 1 – CLEANTECH BOOSTER.....	59
CHAMBRE DE METIERS ET DE L'ARTISANAT OCCITANIE.....	61
OFFRE 1 - ENTREPRISE « ZÉRO DÉCHET »	61
OFFRE 2 - ACCOMPAGNEMENT « REPAR'ACTEURS »	62
OFFRE 3 - ACCOMPAGNEMENT « IMPRIM'VERT »	62
OFFRE 4 - INCUBATEUR ECONOMIE CIRCULAIRE (EN CONSTRUCTION)	63
OFFRE 5 - ACCOMPAGNEMENT « RENOV'OCCITANIE »	63
OFFRE 6 - ACCOMPAGNEMENT « BAISSSE LES WATTS ».....	64
OFFRE 7 - ACCOMPAGNEMENT « MOBILITE DES ARTISANS »	64
OFFRE 8 – DIAGNOSTIC « PERFORMA ENVIRONNEMENT »	65
OFFRE 9 - ACCOMPAGNEMENT IMPACT SCORE	65
OFFRE 10 - ACCOMPAGNEMENT « ECO DÉFIS ».....	66
OFFRE 11 : ACCOMPAGNEMENT « RECHERCHE DE FINANCEMENTS »	66
COORACE OCCITANIE	68
OFFRE 1 – ACCOMPAGNEMENT DES PORTEURS DE PROJET IAE/ESS	68
CRESS OCCITANIE	70
OFFRE 1 – ACCUEIL, INFORMATION ET ORIENTATION : ESS, ACHATS RESPONSABLES, AGREMENT ESUS, ECONOMIE CIRCULAIRE, PTCE	70
OFFRE 2 – APPUI A LA TRANSITION ECOLOGIQUE DES ENTREPRISES DE L'ESS	71

OFFRE 3 – DEVELOPPEMENT DES ACHATS SOCIALEMENT ET ECOLOGIQUEMENT RESPONSABLES (ASER).....	72
OFFRE 4 – OBSERVATOIRE DE L’ESS.....	73
DERBI	74
OFFRE 1 – JE DECARBONE	74
OFFRE 2 – ACCOMPAGNEMENT AU FINANCEMENT FRANCE 2030 / DECARBONATION	75
OFFRE 3 – MONTEE EN COMPETENCES	75
EGALITERE.....	77
OFFRE 1 – FAIRE VIVRE L'EGALITE DANS MON PROJET / MON ACTIVITE	77
FEDERATION DES ACTEURS DE LA SOLIDARITE (FAS)	79
OFFRE 1 – ACCOMPAGNEMENT DES PORTEURS DE PROJET IAE	79
FEDERATION DES ENTREPRISES D’INSERTION OCCITANIE (FEI).....	81
OFFRE 1 – CONSTRUIRE SON PROJET ECONOMIQUE ET SOCIAL POUR DEVENIR ENTREPRISE D'INSERTION	81
OFFRE 2 – ACCOMPAGNEMENT AU DEVELOPPEMENT ET CHANGEMENT D’ECHELLE	82
OFFRE 3 – SOUTIEN A LA PROFESSIONNALISATION DES ENTREPRISES.....	82
FEDERATION DES SCOP DU BTP.....	84
OFFRE 1 – RESPONSABILITE SOCIETALE DE L’ENTREPRISE.....	84
OFFRE 2 – QUALITE DE VIE ET CONDITIONS DE TRAVAIL	85
FEDERATION FRANCAISE DU BATIMENT.....	86
OFFRE 1 – ACTION COLLECTIVE BAROC	86
OFFRE 2 – CHANTIER RESPONSABLE QVCT.....	87
FIGEACTEURS	88
OFFRE 1 – PREMIERS PAS : JE REFLECHIS... DE L’INTUITION A L’IDEE STRUCTUREE	88
OFFRE 2 – INCUBATEUR D’INNOVATION SOCIALE : JE TESTE ! DE L’IDEE AU PROJET	89
OFFRE 3 – RÉSEAU FIGEACTEURS : JE CONSOLIDE	89
OFFRE 4 – FABRIQUE A INITIATIVES DE TERRITOIRE	90
OFFRE 5 – AIDE A L'IMPLANTATION	90
FONDATION AGIR CONTRE L’EXCLUSION OCCITANIE (FACE)	92
OFFRE 1 - DIAGNOSTIC DES PRATIQUES ENVIRONNEMENTALES ET SOCIETALES.....	92
OFFRE 2 - CAMPUS RSE	93
OFFRE 3 - COMMUNAUTES "LES ENTREPRISES S'ENGAGENT" ET "PAQTE"	94
OFFRE 4 - ACCOMPAGNEMENT AU LABEL DIVERSITE ET EGALITE.....	95
OFFRE 5 - CAMPUS EGALITE FEMMES / HOMMES	96
OFFRE 6 – CAMPUS DE L’INCLUSION	97
FRANCE ACTIVE AIRDIE OCCITANIE.....	99
OFFRE 1 – PLACE DE L’EMERGENCE	99
OFFRE 2 – FINANCEMENT DES ENTREPRENEURS ENGAGES	100
OFFRE 3 – IMPACT ESS : INVESTIR SOLIDAIRE EN OCCITANIE (ISO)	100
OFFRE 4 – FORMATION DES ENTREPRENEURS ENGAGES/DIRIGEANTS DE L’ESS	101
FRANCE ACTIVE MPA OCCITANIE.....	102
OFFRE 1 – PLACE DE L’EMERGENCE	102
OFFRE 2 - ACCOMPAGNER FINANCIEREMENT LES ENTREPRENEUR.E.S ENGAGE.E.S.....	103
OFFRE 3 – IMPACT ESS : INVESTIR SOLIDAIRE EN OCCITANIE (ISO)	103
OFFRE 4 – INCUBATEUR D’INNOVATION SOCIALE PREMIERE BRIQUE	104
OFFRE 5 – ACCOMPAGNER LES ENTREPRISES DE L’ESS	105
IES, INITIATIVES POUR UNE ECONOMIE SOLIDAIRE	107
OFFRE 1 – FINANCEMENT EN FONDS PROPRES DES ENTREPRISES ENGAGEES.....	107

LA RUCHE MONTPELLIER	109
OFFRE 1 – INTRAPRENEURIAT ET INNOVATION RESPONSABLE.....	109
OFFRE 2 – FRESQUE DE LA RSE	110
OFFRE 3 – PARCOURS L'ENVOLEE.....	110
OFFRE 4 – PARCOURS ITINERAIRE	111
OFFRE 5 – PARCOURS LES AUDACIEUSES	111
LEADER OCCITANIE.....	113
OFFRE 1 – PROGRAMME ACCELERATEUR RSE.....	113
MONTPELLIER MEDITERRANEE METROPOLE	114
OFFRE 1 – PORTAIL MONTPELLIER IMPACT.....	114
OFFRE 2 – ACCOMPAGNEMENT DES EMPLOYEURS DANS LEUR DEMARCHE DE PLAN MOBILITE EMPLOYEUR	115
MOUVEMENT ASSOCIATIF OCCITANIE.....	117
OFFRE 1 – DISPOSITIF LOCAL D’ACCOMPAGNEMENT	118
OFFRE 2 – PREV’ASSO.....	118
OFFRE 3 – PARCOURS ADRESS.....	119
MOUVEMENT IMPACT FRANCE	120
OFFRE 1 – IMPACT SCORE	120
OFFRE 2 – IMPACT LAB TRANSFORMATION	121
OFFRE 3 – IMPACT LAB ACADEMY	121
NUBBO	123
OFFRE 1 - SENSIBILISATION RSE : L’ENTREPRISE RESPONSABLE	123
OFFICE FRANÇAIS DE LA BIODIVERSITE.....	124
OFFRE 1 – ENTREPRISE ENGAGEES POUR LA NATURE	124
POLE ECO-CONCEPTION	126
OFFRE 1 – PROGRAMME OCCIMORE	126
PEPINIERE REALIS	128
OFFRE 1 – ACCOMPAGNEMENT DES ENTREPRISES ENGAGEES ET DE L’ESS	128
RESEAU COMPOST CITOYEN OCCITANIE.....	130
OFFRE 1 – JEUNES POUSSES	130
OFFRE 2 – OUTILS ET FORMATIONS LIES A LA PREVENTION ET GESTION DE PROXIMITE DES BIODECHETS	131
RES’OCC, RESEAU REGIONAL DES ACHATS RESPONSABLES	132
OFFRE 1 – APPUI A LA STRUCTURATION DE FILIERES	132
SYN’OCC : RESEAU EIT EN OCCITANIE	134
OFFRE 1 – SENSIBILISATION ET INFORMATION	134
OFFRE 2 – ACCOMPAGNEMENT CENTRE DE RESSOURCES.....	135
TERRES EFC OCCITANIE.....	136
OFFRE 1 – FRESQUE DE L’ECONOMIE	136
OFFRE 2 – DECOUVERTE DE L'EFC	137
OFFRE 3 – TRAJECTOIRE	137
OFFRE 4 – RENDEZ-VOUS EN TERRES EFC.....	138
OFFRE 5 – ANIMATION DU RESEAU TERRES EFC OCCITANIE	138
UNION DES EMPLOYEURS DE L’ESS (UDES).....	140

OFFRE 1 – VALOR'ESS	140
OFFRE 2 – CALCULATEUR CARBONE (NOUVELLE OFFRE)	141
OFFRE 3 – FORMATION TRANSITION ECOLOGIQUE (OFFRE EXPERIMENTALE)	142
UNION DES INDUSTRIES ET METIERS DE LA METALLURGIE (UIMM)	144
OFFRE 1 – ACCOMPAGNEMENT A L'ENGAGEMENT RSE DES ENTREPRISES INDUSTRIELLES DE LA METALLURGIE	144
UNION REGIONALE DES SCOP POLE MEDITERRANEE	146
OFFRE 1 – ACCOMPAGNEMENT DES ENTREPRISES COOPERATIVES (SCOP-SCIC)	146
OFFRE 2 – ALTER'INCUB OCCITANIE MEDITERRANEE, INCUBATEUR D'INNOVATION SOCIALE ET ENVIRONNEMENTALE	147
OFFRE 3 – ALTER'VENTURE, ACCELERATEUR D'ENTREPRISES DE L'ESS A POTENTIEL	148
UNION REGIONALE DES SCOP OCCITANIE - PÔLE PYRENEES	149
OFFRE 1 – ALTER'INCUB OCCITANIE PYRENEES	149
OFFRE 2 – ALTER'VENTURE OCCITANIE PYRENEES	150
OFFRE 3 – ACCOMPAGNEMENT DES SOCIETES COOPERATIVES	151
VIASSO	152
OFFRE 1 – DISPOSITIF ACTIV'ASSO	152

Présentation : Créée en 1983, l'Adefpat est un outil partagé des territoires (communautés de communes, PNR, PÉTR), des acteurs économiques (consulaires, club d'entreprises), des départements et de la Région Occitanie, contribuant au développement de l'emploi et de l'activité en milieu rural. Elle propose des accompagnements sur-mesure, ancrés sur les territoires, qui s'adressent aux porteurs de projets, chefs d'entreprises et associations, quels que soient leurs statuts et secteurs d'activité.

Territoire d'intervention : Aveyron, Hérault (hors métropole), Lot, Lozère, Tarn, Tarn et Garonne

Stade de maturité : Ante-crédation, Création (0-3 ans), Développement (Plus de 3 ans)

Contact : Benedicte Dupré, directrice - benedicte.dupre@adefpat.fr - 0783860500 - 17 rue Gabriel Compayré, 81000 Albi

En savoir plus : <https://adefpat.fr>

LIEN AVEC L'IMPACT SCORE



Thématiques couvertes

- Action 9 - Parties prenantes dans les instances de gouvernance
- Action 10 - Place des salariés dans la décision
- Action 11- Progression des salariés
- Action 12 - Stabilité au travail
- Action 13 - Partage de la valeur entre les parties prenantes
- Action 14 - Ecart de rémunération
- Action 17 - Mission sociale ou écologique liée aux ODD
- Action 18 - Mesure de l'impact du cœur d'activité
- Structuration et développement du projet d'entreprise de l'ESS

OFFRE 1 – ACCOMPAGNEMENT DES CREATEURS ET CHEFS D'ENTREPRISES DE TOUS SECTEURS

Présentation : La formation-développement permet aux porteurs de projet/chefs d'entreprise de développer leurs compétences, quels que soient les besoins, et de renforcer leurs partenariats locaux en travaillant sur leur projet de développement.

Description de l'offre : La formation-développement est une méthode d'accompagnement construite autour de trois objectifs :

- L'acquisition de compétences nouvelles pour les porteurs de projets
- Des avancées concrètes dans la réalisation de leur projet
- La favorisation de l'ancrage territorial et professionnel du projet dans son environnement

Après une analyse des besoins précise menée par un conseiller en formation-développement de l'Adefpat prenant en compte les notions d'impact social de l'entreprise, un consultant formateur est sélectionné pour accompagner le porteur de projet. Son champ d'expertise et de compétences, la durée de l'accompagnement, dépendent du besoin du porteur de projet. Le consultant-formateur intervient sur le lieu du projet, une demi-journée ou une journée par mois selon les besoins pendant plusieurs mois. Le porteur de projet ou le chef d'entreprise met en œuvre les acquis entre deux séances. Parallèlement, un Groupe d'Appui au Projet composé des partenaires de l'écosystème de

l'entreprise (collectivité, chambre consulaire, partenaires financiers...) se réunit pour renforcer les appuis à l'entreprise et mieux harmoniser leurs interventions.

Modalités :

- **Durée de l'accompagnement :** Variable selon les besoins identifiés (généralement de 6 mois à 1 an).
- **Public :** Porteurs de projet, créateurs, demandeurs d'emploi, chefs d'entreprise et salariés de l'entreprise, association
- **Stade d'intervention :** Entreprises Ante-crédation, Création (0-3 ans), Développement (Plus de 3 ans)
- **Territoire couvert par l'offre :** Aveyron, Hérault, Lot, Lozère, Tarn, Tarn et Garonne
- **Modalités d'accès :** Rdv au fil de l'eau toute l'année. Une fois l'analyse des besoins réalisée, le dossier est présenté au conseil d'administration de l'Adefpat (5 par an).
- **Coût :** Contribution à hauteur de 10% du coût de l'accompagnement (variable selon les besoins et le nombre de jours). Des exonérations sont possibles selon le statut et le revenu fiscal du porteur de projet ou selon la santé financière de l'entreprise.

Contact : Bénédicte Dupré, directrice - benedicte.dupre@adefpat.fr

En savoir plus : <https://adefpat.fr/accompagner/presentation/>

OFFRE 2 – ACCOMPAGNEMENT DES STRUCTURES D'UTILITE SOCIALE PAR LE DISPOSITIF LOCAL D'ACCOMPAGNEMENT

Présentation : Accompagnement individuel ou collectif des structures de l'économie sociale et solidaire (ESS) employeuses, dans leur problématique stratégique, économique, organisationnelle ou partenariale.

Description de l'offre : Accompagnement volontaire (à la demande de la structure), partagé (associant des membres du conseil d'administration et de l'équipe salariée) vers le changement. Déroulement de l'accompagnement :

- Rendez-vous d'accueil : présentation de la démarche et collecte des besoins
- Rendez-vous diagnostic : état des lieux partagé, description fonctionnelle, analyse forces et faiblesse, définition de la problématique centrale
- Elaboration d'un parcours d'accompagnement au côté d'un comité d'appui (acteurs de l'accompagnement institutionnel et technique)
- Sélection d'un consultant externe expert
- Coordination de l'accompagnement
- Evaluation (à la fin de l'expertise individuelle)
- Bilan de l'accompagnement (année n+1)

Modalités :

- **Durée de l'accompagnement :** Variable selon le nombre de jours d'expertise individuelle (généralement de 6 mois à 1 an)
- **Public :** Structures de l'ESS employeuses ou en phase de le devenir
- **Stade d'intervention :** Ante-crédation, Création (0-3 ans), Développement (Plus de 3 ans)
- **Territoire couvert par l'offre :** Lozère (48)
- **Modalités d'accès :** Accès à la carte et au fil de l'eau
- **Coût :** L'intégralité du coût de l'accompagnement est prise en charge par les financeurs et le porteur du DLA (l'Adefpat)- Gratuité pour le porteur de projet

Contact : Virginie Boucher, chargée de mission DLA de Lozère - virginie.boucher@adefpat.fr - 07 69 98 63 93

En savoir plus : <https://adefpat.fr/accompagner/accompagnement-mode-demploi/>

OFFRE 3 – APPUI A LA DEFINITION DE L'UTILITE SOCIALE ET A LA MISE EN PLACE DE LA MESURE D'IMPACT

Présentation : Sensibilisation individuelle ou collective des organisations rurales, dont les entreprises et structures de l'ESS, aux notions d'utilité sociale et d'impact social et accompagnement à la définition de leur utilité sociale.

Description de l'offre : Accompagnement individuel ou collectif pour

Action 1 : Faire connaître les notions d'utilité sociale et d'impact social.

Format : Intervention courte 1h00 à 02h00

Modalités : en distanciel ou en présentiel au sein des organisations

Contenu : les notions-clés, pourquoi entamer une démarche d'impact social, les grandes étapes de la démarche.

Action 2 : Accompagner les structures dans leur démarche de mobilisation de leur parties-prenantes pour définir leur utilité sociale.

Format : 3 à 5 jours d'intervention

Modalités : Animation de séances de travail avec l'organisation et le cas échéant, avec ses parties prenantes

Contenu : Apport du cadre méthodologique, analyse des besoins, définition des enjeux, cartographie des parties prenantes, définition collective de l'utilité sociale

Méthode : Transfert des techniques d'animation et d'outils de la boîte à outils auprès de l'organisation.

Action 3 : Accompagner les structures dans l'élaboration d'un cahier des charges pour la mesure d'impact

Format : 1 jour d'intervention

Modalités : Animation de séances de travail avec l'organisation

Contenu : Élaboration d'un cahier des charges pour la partie mesure de l'impact social de l'entreprise : quels enjeux, quelle méthode, quels besoins ?

Méthode : Animation de réunion de travail et appui à la rédaction du cahier des charges

Modalités :

- **Durée de l'accompagnement** : Variable selon les besoins de la structure. De ½ journée pour l'action 1 à 5 jours pour l'action 2 et 3
- **Public** : Entreprises et structures de l'ESS
- **Stade d'intervention** : Création (0-3 ans), Développement (Plus de 3 ans)
- **Territoire couvert par l'offre** : Région Occitanie
- **Modalités d'accès** : Accès à la carte et au fil de l'eau
- **Coût** : à définir avec les structures selon les situations et le contexte

Contact : Audrey FENESTRE, chargée de mission Impact Social – audrey.fenestre@adefpat.fr – 06 83 30 07 43

En savoir plus : <https://adefpat.fr/>

Présentation : L'agence régionale de développement économique Ad'Occ accompagne les entreprises d'Occitanie à chaque étape de leur vie : création, implantation, innovation, croissance, financement, export, transmission-reprise, tout en renforçant l'attractivité du territoire régional et l'attraction de talents. L'agence Ad'Occ est le bras armé de la Région en matière de développement économique, d'innovation et de soutien à l'emploi. A ce titre, l'agence déploie les dispositifs de financement définis par la Région Occitanie pour ancrer durablement l'emploi sur le territoire.

Territoire d'intervention : Régional

Stade de maturité : Création (0-3 ans), Développement (Plus de 3 ans)

Contact : Lucie Parnaudeau, chargée de mission ESS - lucie.parnaudeau@agence-adocc.com, 0628499953 - 55 avenue Louis Bréguet - 31400 Toulouse

En savoir plus : <https://www.agence-adocc.com/>

LIEN AVEC L'IMPACT SCORE



Thématiques couvertes

- Action 9 - Parties prenantes dans les instances de gouvernance
- Action 10 - Place des salariés dans la décision
- Action 11 - Progression des salariés
- Action 12 - Stabilité au travail
- Action 13 - Partage de la valeur entre les parties prenantes
- Action 14 - Ecart de rémunération
- Action 17 - Mission sociale ou écologique liée aux ODD
- Action 18- Mesure de l'impact du cœur d'activité
- Action 19 – Labels, agréments, certifications, scores, statuts
- Structuration et développement du projet d'entreprise de l'ESS

OFFRE 1 – ACCOMPAGNEMENT INNOVATION SOCIALE

Présentation : Appui et conseil de premier niveau pour toute entreprise régionale, quel que soit son âge ou son statut, ayant un projet de nouveau produit, service ou organisation poursuivant à la fois un objectif économique et un objectif social ou environnemental.

Description de l'offre :

- Caractérisation de l'innovation sociale du projet
- Diagnostic et évaluation de la maturité du projet innovant dans toutes ses dimensions (besoin ciblé, conception, équipe, technologie, juridique, financement, modèle économique, marché, etc.)
- Appui à l'élaboration du plan d'action
- Appui à la recherche de compétences ou partenaires, publics ou privés
- Orientation vers les dispositifs de financement mobilisables et appui au dépôt de dossiers.

Modalités :

- **Durée de l'accompagnement :** Illimitée
- **Public :** Start up, PME, ETI et grands groupes, issus de tous les champs de l'économie : économie sociale et solidaire et économie « classique », toutes filières et secteurs d'activité
- **Stade d'intervention :** Création (0-3 ans), Développement (Plus de 3 ans)

- **Territoire couvert par l'offre** : Régional
- **Modalités d'accès** : Rdv au fil de l'eau
- **Coût** : Gratuit

Contact : Anne Portal, Chargée de mission Innovation, Experte Agro Industries, Référente Innovation Sociale - anne.portal@agence-adocc.com - 06 65 32 37 03

En savoir plus : <https://www.agence-adocc.com/services-adocc/filieres/#ess>

OFFRE 2– ACCOMPAGNEMENT TRANSFORMATION MANAGERIALE

Présentation : Accompagnement individuel et collectif pour aider les entreprises à s'adapter à leurs nouveaux enjeux managériaux et réinventer leur modèle organisationnel. Cet accompagnement permet de prendre du recul et de bénéficier de recommandations personnalisées et impartiales, pour repenser l'organisation ainsi que les pratiques managériales et engager une démarche de changement.

Description de l'offre :

- Photographie à 360° de l'organisation et de ses pratiques managériales selon une approche globale et systémique du management (stratégie, organisation, pratiques managériales, recrutement, développement des compétences, aptitude au changement)
- Identification des axes d'évolution prioritaires et co-construction d'un plan d'actions personnalisé
- Temps collectifs autour d'experts et d'entreprises pour se professionnaliser et partager des expériences entre pairs
- Mise en relation avec des partenaires / prestataires externes
- Orientation vers les dispositifs de financement mobilisables

Modalités :

- **Durée de l'accompagnement** : 1 an
- **Public** : Entreprises régionales de toutes tailles, toutes filières et secteurs d'activité
- **Stade d'intervention** : Développement (Plus de 3 ans)
- **Territoire couvert par l'offre** : Régional
- **Modalités d'accès** : RDV au fil de l'eau ou appel à candidature
- **Coût** : Gratuité

Contact : Agnès Béligond, Responsable Département Transformation - agnes.beligond@agence-adocc.com

OFFRE 3 – PROGRAMME D'ACCOMPAGNEMENT Cité +

Présentation : Depuis 2021, l'agence Ad'Occ pilote le programme d'accompagnement Cité+ à destination des entreprises engagées et structures de l'économie sociale et solidaire (ESS) ayant des statuts déposés, implantées à l'ouest du territoire régional (ex Midi-Pyrénées).

Description de l'offre : Un programme d'accompagnement post-crédation permettant de sécuriser le lancement et le développement des entreprises :

- Bilan entrepreneurial à l'intégration
- Accompagnement individuel sur-mesure spécifique à l'entrepreneuriat engagé et à l'ESS : rendez-vous mensuels de suivi assurés par la chargée d'accompagnement
- Accompagnement collectif : actions collectives (formations, webinaires, animations) pour guider les entreprises dans la construction et la mise en œuvre de stratégies de développement entrepreneurial

- Appui et conseil d'experts spécialisés en entrepreneuriat engagé et ESS : expertises individuelles thématiques (modèle économique à impact, gouvernance participative, stratégie de croissance d'une entreprise sociale, pilotage financier, stratégies marketing et commerciale, communication éthique et responsable, innovation et R&D sociales, mesure d'impact, prise de parole en public, pratiques managériales et coopératives, coaching)
- Mise en relation avec un réseau de partenaires.

Modalités :

- **Durée de l'accompagnement :** 3 ans
- **Public :** Structure ayant des statuts déposés (société commerciale, coopérative, association...)
 - dont l'activité vise à répondre à un besoin social, sociétal ou environnemental
 - qui développe une activité économique (ou a réalisé une étude de marché ayant permis de détecter des opportunités commerciales)
 - qui présente un potentiel de développement et de création d'emplois
 - dont la gestion a vocation à s'inscrire dans une démarche éthique et participative (gouvernance démocratique, lucrativité encadrée)
- **Stade d'intervention :** Création (0-3 ans), Développement (Plus de 3 ans)
- **Territoire couvert par l'offre :** Ouest de la région – départements 9, 12, 31, 32, 46, 65, 81, 82
- **Modalités d'accès :** Réunion d'information mensuelle, 1 appel à candidatures par semestre (analyse des dossiers => pré-sélection => comité d'agrément => intégration du dispositif)
- **Coût :** Gratuit, programme intégralement financé par la Région Occitanie

Contact : Julie Gauthier, Chargée d'accompagnement Cité+ - julie.gauthier@agence-adocc.com

En savoir plus : <https://www.laregion.fr/Citeplus>

AGENCE DE LA TRANSITION ÉCOLOGIQUE (ADEME)



Présentation : L'ADEME, Agence de la transition écologique, est engagée dans la lutte contre le réchauffement climatique et la dégradation des ressources :

- Sur tous les fronts, l'ADEME mobilise les citoyens, les acteurs économiques et les territoires, pour leur donner les moyens de progresser vers une société économe en ressources, plus sobre en carbone, plus juste et harmonieuse.
- Dans tous les domaines - énergie, économie circulaire, alimentation, mobilité, qualité de l'air, adaptation au changement climatique, sols... - l'ADEME conseille, facilite et aide au financement de nombreux projets, de la recherche jusqu'au partage des solutions.
- À tous les niveaux, l'ADEME met ses capacités d'expertise et de prospective au service des politiques publiques.

L'ADEME est un établissement public sous la tutelle du ministère de la Transition écologique et de la Cohésion des territoires, du ministère de la Transition énergétique et du ministère de l'Enseignement supérieur et de la Recherche.

Territoire d'intervention : Régional

Stade de maturité : Création (0-3 ans), Développement (Plus de 3 ans), Toute entreprise engagée dans une démarche de mutation et transition écologique

Contacts :

- ADEME Occitanie TOULOUSE, 97 rue Saint-Roch, CS 87730, 31077 TOULOUSE cedex 4 - 05 62 24 35 36
- ADEME Occitanie MONTPELLIER, 119 avenue Jacques Quartier, 34965 Montpellier - 04 67 99 89 79

En savoir plus : <https://www.ademe.fr/direction-regionale/occitanie/>

LIEN AVEC L'IMPACT SCORE



Thématiques couvertes

- Action 5 - Mesure de l'empreinte carbone
- Action 6 - Réduction de l'empreinte carbone
- Action 7 - Biodiversité et utilisation des ressources naturelles
- Action 8 - Economie locale et circulaire
- Action 19 - Labels, agréments, certifications, scores, statuts
- Action 20 - Achats durables et inclusifs

OFFRE 1 – CHALEUR RENOUVELABLE

Les enjeux : En France, la production de chaleur représente la moitié des consommations d'énergie. Elle repose encore principalement sur les combustibles fossiles, alors que notre pays ne manque pas d'alternatives. La Loi relative à la transition énergétique pour la croissance verte (LTECV) prévoit que la France atteigne 32 % d'Énergies renouvelables et de récupération (EnR&R) dans son bouquet énergétique en 2030. Concernant la chaleur renouvelable, l'État a confié à l'ADEME, depuis 2009, la gestion du Fonds Chaleur afin de massifier sur le territoire, les installations de production de chaleur renouvelable et de récupération et au développement des réseaux de chaleur qui leur sont liés.

Principaux axes d'intervention : L'ADEME attribue des aides pour accompagner la conception et le suivi de projets performants : études, assistance à maîtrise d'ouvrage, animation, formation, communication, évaluation, ... L'ADEME attribue des aides à l'investissement adaptées (subventions, aides remboursables...) pour permettre au projet d'être économiquement équilibré et de proposer un prix compétitif de la chaleur aux usagers. Les aides de l'ADEME peuvent dans certains cas se cumuler avec des aides de partenaires (Région, FEDER...) et des certificats d'économie d'énergie.

En savoir plus :

https://agirpoulatransition.ademe.fr/entreprises/aides-financieres/recherche?aap%5B0%5D=vous_etes%3AEntreprise&aap%5B1%5D=localisation%3AOccitanie&aap%5B2%5D=theme%3A50

OFFRE 2 - DECARBONATION

Les enjeux : La décarbonation de l'industrie est aujourd'hui essentielle pour atteindre la neutralité carbone. Les enjeux sont aussi bien techniques, économiques, financiers que sociétaux. Ce levier permet notamment d'optimiser les consommations d'énergie, de matières premières et de réduire la dépendance aux énergies fossiles.

Principaux axes d'intervention : L'ADEME propose de nombreuses aides adaptées à la nature de chaque projet et aux spécificités de chaque entreprise. Ces financements peuvent permettre de structurer un projet d'efficacité énergétique (réalisation d'un audit, construction du système de management de l'énergie...) mais aussi d'investir dans un projet de décarbonation des procédés. Afin d'aider les entreprises à faire mûrir leur projet, l'ADEME propose des outils pour guider leur décision, notamment en déterminant la faisabilité grâce à des études préalables et des diagnostics.

En savoir plus : <https://agirpoulatransition.ademe.fr/entreprises/demarche-decarbonation-industrie>

OFFRE 3 - ECONOMIE CIRCULAIRE

Les enjeux : À partir d'une utilisation raisonnée des ressources naturelles et des déchets, l'économie circulaire appelle à une consommation sobre et responsable, adaptée au défi climatique. Ces cinquante dernières années, la consommation humaine des ressources naturelles et des matières premières a été multipliée par dix. Les matières utilisées pour produire les biens de consommation sont ainsi de plus en plus rares et leur fabrication implique l'émission de gaz à effet de serre. En outre, le fait de jeter un produit après utilisation augmente d'une part le volume de déchets, source de pollution, et entraîne à nouveau le recours à des ressources aujourd'hui limitées pour relancer la production de nouveaux biens de consommation. Se fondant sur la réutilisation des ressources, des produits et des déchets, l'économie circulaire offre une voie de sortie au modèle du tout jetable et peut réconcilier économie et environnement. Elle permet de limiter la consommation, le gaspillage des ressources et la production des déchets. Elle appelle à une consommation sobre et responsable, adaptée au défi climatique.

Principaux axes d'intervention : L'ADEME dispose de soutiens financiers pour des études et/ou des investissements propres à chacun des sept piliers de l'économie circulaire : achats durables, éco-conception, écologie industrielle territoriale (à l'échelle d'un territoire, synergies de substitution (l'un de mes coproduits devient une matière première pour l'entreprise voisine) ou de mutualisation (compétence comptable partagée entre plusieurs entreprises), économie de la fonctionnalité (modèle économique basé une prestation de services et non par la vente ou la location d'un produit matériel), consommation responsable, allongement de la durée de vie (réemploi, réparation, réutilisation) et recyclage.

En savoir plus :

<https://agirpoulatransition.ademe.fr/entreprises/aides-financieres/recherche?aap%5B0%5D=vous+etes%3AEntreprise&aap%5B1%5D=localisation%3AOccitanie&aap%5B2%5D=theme%3A51&aap%5B3%5D=theme%3A267&aap%5B4%5D=theme%3A268&aap%5B5%5D=theme%3A269&aap%5B6%5D=theme%3A270&aap%5B7%5D=theme%3A271&aap%5B8%5D=theme%3A272>

OFFRE 4 - ECOCONCEPTION

Présentation des enjeux : Démarche stratégique, source d'innovation et génératrice de valeur, l'écoconception est une démarche qui permet de réduire les impacts négatifs des produits, services, procédés et technologies sur l'environnement, sur l'ensemble de son cycle de vie, tout en conservant leurs qualités d'usage. L'écoconception est une démarche structurante de transition écologique pour l'entreprise et doit être soutenue par son dirigeant. Elle concerne toutes les fonctions de l'entreprise : marketing, commerciale, achat, conception, production, innovation, recherche et développement, RSE (responsabilité sociétale d'entreprise), QHSE (qualité, hygiène, sécurité et environnement), ressources humaines...

Principaux axes d'intervention : Tous les secteurs et toutes les entreprises sont concernés, quels que soient leur taille et l'avancement de leur stratégie au regard des enjeux de développement durable. L'ADEME dispose de nombreux dispositifs d'accompagnement couvrant les différents stades d'avancement dans la démarche : diagnostics et premiers pas, études d'écoconception et R&D, investissements nécessaires pour la production, valorisation par la labellisation d'un label différenciant.

En savoir plus : <https://agirpoulatransition.ademe.fr/entreprises/ecoconception>

OFFRE 5 - HYDROGENE

Les enjeux : L'hydrogène renouvelable et bas carbone offre la possibilité de décarboner certains secteurs pour lesquels la réduction des émissions de CO₂ s'avère difficile : transport et mobilité lourde, chimie, raffinage ou sidérurgie. Cela est particulièrement vrai lorsque l'électrification directe des usages n'est pas possible. La poursuite du développement des sources renouvelables électriques (éolien, photovoltaïque, hydraulique) permet de réduire le coût de production de l'hydrogène encore trop élevé. En parallèle, l'industrialisation de la fabrication des équipements favorise une baisse des coûts. L'hydrogène est historiquement utilisé dans l'industrie (raffinage, chimie). Il est produit à partir de ressources carbonées comme le gaz naturel. L'enjeu premier est de décarboner ces usages d'hydrogène industriel.

Principaux axes d'intervention : Pour tous les projets de recherche et développement industriel, l'appel à projets Briques Technologiques est, sous toute réserve d'éligibilité, le guichet à adresser. Pour tout déploiement de solutions technologiquement matures à l'échelle territoriale, l'appel à projets Ecosystèmes Territoriaux, qui comprend la production jusqu'aux usages en passant par la distribution, ou des usages seuls s'ajoutant à une production existante dans une logique d'extension. Des études d'opportunité et de faisabilité sont également finançables en respectant le cahier des charges en ligne de juillet 2022.

En savoir plus :

<https://agirpoulatransition.ademe.fr/entreprises/potentiel-hydrogene-bas-carbone-renouvelable>

OFFRE 6 - FORETS

Les enjeux : La forêt est au cœur de la transition écologique, notamment pour l'atteinte de la neutralité carbone en 2050. Aujourd'hui, elle est également menacée par le changement climatique. Renforcer la résilience des écosystèmes forestiers est une urgence environnementale, économique et sociale.

Principaux axes d'intervention : Entre résilience des forêts et actions structurantes pour la filière bois, l'ADEME accompagne à travers différents dispositifs les propriétaires forestiers, les entreprises de la sylviculture, les entreprises de la transformation du bois et les organismes de recherche dans la gestion durable des forêts et la valorisation du bois pour ses différents usages (renouvellement des peuplements forestiers, mise en place des démarches collectives, investissement dans du matériel d'exploitation, modernisation des lignes de production, identification de stratégies d'atténuation et d'adaptation).

En savoir plus : <https://agirpoulatransition.ademe.fr/entreprises/forets-filieres-bois>

OFFRE 7 - TOURISME DURABLE

Les enjeux : Depuis plus de 30 ans, la France est la première destination touristique mondiale avec près de 90 millions de touristes internationaux. Le tourisme est un véritable secteur clé pour l'économie française : hors période de crise, la consommation touristique représente environ 8 % du PIB et 2 millions d'emplois (soit 7,8 % des emplois salariés). Cependant, responsable de 11% des émissions nationales de gaz à effet de serre (principalement en raison du transport, de l'hébergement et de la restauration), de pressions sur les ressources naturelles et de production de déchets (+ 27 % par rapport à la moyenne nationale), le secteur du tourisme doit également abaisser ses impacts et fonder son attractivité sur une offre renouvelée, comme l'illustre l'essor de la demande pour un tourisme plus local ou plus durable. Afin d'aider le secteur dans sa transition écologique et profiter des opportunités qu'elle représente, l'ADEME présente sa Stratégie Tourisme et à cette occasion remet en lumière des dispositifs à destination des professionnels.

Principaux axes d'intervention : Compte-tenu de la forte transversalité du secteur, l'ADEME concentre son intervention auprès des :

- **Acteurs du transport et des mobilités :** développement des mobilités actives, encouragement d'un report avion ou voiture vers les transports en commun, etc.
- **Hébergements touristiques :** rénovation thermique des bâtiments, développement des énergies renouvelables, etc.
- **Restaurants :** développement de l'alimentation durable, lutte contre le gaspillage alimentaire, etc.
- **Sites touristiques et activités de loisirs :** écocitoyenneté, développement d'offres touristiques d'accélération de la transition écologique, etc.
- **Territoires :** partage d'expertise et accompagnement pour l'adaptation au changement climatique, à la décarbonation et au tourisme d'affaire, etc.

En savoir plus :

<https://agirpoulatransition.ademe.fr/entreprises/aides-financieres/recherche?keyword=tourisme>

OFFRE 8 - TRANSITION ECOLOGIQUE DES TPE / PME

Les enjeux : L'accélération de la transition écologique est un enjeu collectif majeur pour tous les acteurs de notre économie. Il nous faut en effet nous adapter pour aller vers un modèle économique

plus respectueux de l'environnement, apte à lutter contre le dérèglement climatique et les crises qui en sont les conséquences. Toutes les entreprises sont concernées, et notamment, les TPE et les PME : à leur échelle, elles jouent un rôle important dans la lutte contre le réchauffement climatique, la protection de la biodiversité et celle de notre environnement de façon plus générale

Principaux axes d'intervention : TREMPLIN est le dispositif simplifié de l'ADEME à destination des TPE et PME souhaitant prendre le virage de la transition écologique ou accélérer dans la mise en œuvre de leur transition écologique. Ce dispositif vise à financer, sous forme de subventions forfaitaires, un ou plusieurs investissements ou études réalisés par l'entreprise figurant dans une liste prédéfinie. D'autres dispositifs sur des thématiques précises sont aussi à destination des TPE-PME.

En savoir plus :

<https://agirpoulatransition.ademe.fr/entreprises/optimizez-tpe-pme>

<https://agirpoulatransition.ademe.fr/entreprises/aides-financieres/2023/tremplin-transition-ecologique-pme>

OFFRE 9 - AUTRES THEMATIQUES

Les enjeux : Engagée depuis 30 ans dans la lutte contre le changement climatique et la dégradation des ressources, l'ADEME est résolue à faire bouger les lignes pour bâtir une société plus sobre et solidaire. L'ADEME se met au service de tous les acteurs (État, entreprises, collectivités, citoyens) pour accélérer la baisse des consommations d'énergie, développer les énergies renouvelables et réduire les émissions de gaz à effet de serre. L'ADEME soutient l'innovation et la recherche et agit sur tous les champs de la transition écologique (alimentation, mobilité, logement, consommation, etc.) pour que chacun repense ses usages et ses besoins et dispose de solutions alternatives.

Principaux axes d'intervention :

- Energies
- Air et mobilités
- Production durable
- Urbanisme durable
- Economie circulaire
- Bâtiments
- Changement climatique
- Bioéconomie, agriculture, alimentation et forêt

En savoir plus :

<https://agirpoulatransition.ademe.fr/entreprises/>

<https://www.ademe.fr/les-defis-de-la-transition/>

AGENCE REGIONALE DE LA BIODIVERSITE



Présentation : L'Agence régionale de la Biodiversité (ARB) Occitanie est un établissement de coopération environnementale fondé par la Région Occitanie et l'Office français de la Biodiversité. Elle assure les missions suivantes :

- La valorisation de la connaissance sur la biodiversité : l'ARB porte notamment l'Observatoire Régional de la biodiversité qui vise à organiser la production d'indicateurs sur l'état de la biodiversité en. L'ORB décrit également les éléments de pressions qui s'exercent sur la biodiversité et les espaces naturels ainsi que les actions et solutions mises en œuvre pour les gérer.
- L'animation ou la co-animation de réseaux d'acteurs (gestionnaires d'espaces naturels, territoires engagés pour la nature, communauté régionale « Eviter Réduire Compenser ») : Dans le cadre du réseau des gestionnaires d'espaces naturels, l'ARB met en place des groupes de travail pour répondre aux besoins de mutualisation des gestionnaires. A titre d'exemple, une campagne de communication, personnalisable est mise à disposition par l'ARB pour sensibiliser les « usagers » des espaces gérés. Ce réseau est également le lieu d'échanges d'expériences sous différents formats : webinaires mensuels, plateforme de partage, ateliers sur le terrain ou encore voyages d'études.
- L'appui et le conseil à des porteurs de projets via des informations, des sessions de développement des compétences, des mises en relations et de la mise à disposition d'ingénierie technique et financière de premier niveau. Le type d'appui proposé est diversifié : de l'information ponctuelle à l'accompagnement vers des clés pour le montage voire la mise en œuvre de projets. Exemples d'actions : Les « territoires engagés pour la nature », faisant partie d'un club, bénéficient d'informations actualisées sur les dispositifs de financements adaptés à leurs plans d'action. L'ARB a également formé des élus locaux de l'Hérault, des agents de l'entretien des infrastructures du Département des Pyrénées-Orientales, sur les enjeux liés à la biodiversité.

Les sujets de l'aménagement, la séquence « Eviter-Réduire-Compenser », la nature en ville, les solutions d'adaptation au changement climatique fondées sur la nature, la transition agroécologique, sont également des domaines développés par l'ARB.

Territoire d'intervention : Régional

Stade de maturité : Ante-crédation, Création (0-3 ans), Développement (Plus de 3 ans)

Contact : Cécile Bedel, Chargée de projet accompagnement des acteurs - cecile.bedel@arb-occitanie.fr
- 05 61 39 67 94 - Site de Toulouse : Le Belvédère, 11 boulevard des Récollets - Site de Montpellier : Espace Capdeville, 417 rue Samuel Morse.

En savoir plus : <https://www.arb-occitanie.fr/>

LIEN AVEC L'IMPACT SCORE



Thématiques couvertes

- Action 7 - Biodiversité et Utilisation des ressources naturelles

OFFRE 1 – CONSEIL DE PREMIER NIVEAU

Présentation : Accompagnement au fil de l'eau (pas de programme spécifique pour l'accompagnement des entreprises actuellement)

Description de l'offre : Fourniture d'information de premier niveau, organisation potentielle de session de sensibilisation d'envergure régionale.

Modalités :

- **Durée de l'accompagnement :**
- **Public :** Tout public
- **Stade d'intervention :** Ante-crétation, Création (0-3 ans), Développement (Plus de 3 ans).
- **Territoire couvert par l'offre :** Régional
- **Modalités d'accès :** Rdv fil de l'eau
- **Coût :** Gratuité

Contact : Cécile Bedel, Chargée de projet accompagnement des acteurs - cecile.bedel@arb-occitanie.fr
- contact@arb-occitanie.fr

En savoir plus : <https://www.arb-occitanie.fr/>

AGENCE REGIONALE POUR L'AMELIORATION DES CONDITIONS DE TRAVAIL (ARACT)



Présentation : L'Aract Occitanie est une des 16 délégations régionales de l'Anact (Agence nationale pour l'amélioration des conditions de travail) – un établissement public administré par l'État et les partenaires sociaux, doté d'une mission de service public. Implantée en Occitanie depuis 1985, l'Aract accompagne les organisations - en priorité les TPE-PME - dans la mise en place de démarches d'amélioration des conditions de travail adaptées aux besoins locaux, et prenant en compte les enjeux des salarié.es et des directions. L'objectif ? Concilier la qualité de vie et des conditions de travail et la performance globale de la structure.

Concrètement, l'Aract agit pour :

- **La promotion** de la santé au travail et de la qualité de vie et des conditions de travail, en particulier lors de la conception des organisations, des équipements et des installations de travail.
- **La prévention** des risques professionnels sous l'angle de l'organisation du travail et des relations professionnelles.
- **L'innovation** pour la réussite des transformations technologiques, organisationnelles, environnementales et sociales.
- **L'appui au dialogue social et au dialogue professionnel dans les entreprises.**

L'agence appuie et conseille ainsi les organisations pour l'amélioration de leurs conditions de travail et leur performance globale via :

- **Une activité de veille et d'étude** sur les enjeux liés au travail et aux conditions de travail afin d'aider les pouvoirs publics et les partenaires sociaux à mieux appréhender les besoins émergents pour éclairer leurs choix et leurs prises de décision.
- **L'expérimentation** pour proposer des démarches, méthodes et outils issus des retours d'expérience de projets pilotes conduits avec tous les acteurs de l'entreprise, afin d'améliorer les conditions de travail en agissant, notamment, sur l'organisation du travail.
- **La capitalisation** sous forme de documents, guides, « 10 questions sur », accessibles au plus grand nombre.
- **La diffusion de ces démarches et méthodes** en outillant particulièrement tous ceux qui souhaitent améliorer les conditions de travail.

Territoire d'intervention : Régional

Stade de maturité : Entreprises en création (0-3 ans) ou développement (Plus de 3 ans).

Contact : occitanie@anact.fr

LIEN AVEC L'IMPACT SCORE



Thématiques couvertes

- Action 3 - Egalité femmes - hommes
- Action 11 - Progression des salariés
- Action 12 - Stabilité au travail

OFFRE 1 - AUTODIAGNOSTIC « QUALI'OCC RH »

Présentation : Parce qu'améliorer la qualité de vie et les conditions de travail est un des leviers pour développer l'attractivité des métiers et la performance des entreprises, la Région Occitanie / Pyrénées-Méditerranée, en partenariat avec l'Aract Occitanie a élaboré un outil d'autodiagnostic pour évaluer la Qualité de Vie et les Conditions de Travail au sein des entreprises : Quali'Occ RH.

Description de l'offre : Quali'Occ RH est outil d'autodiagnostic permettant d'évaluer la qualité de vie et les conditions de travail dans son entreprise. Composé d'une trentaine de questions, l'outil est gratuit et le diagnostic est réalisable en seulement 10 minutes. Les résultats permettent de mettre en évidence les points positifs, les axes de progrès ainsi que les mesures d'accompagnement pour poursuivre cette dynamique. Thématiques abordées : projet d'entreprise, territoire, management, accueil, intégration, parcours compétences, condition d'emploi, égalité, diversité, contenu et organisation du travail, conditions de travail, prévention, relations au travail, climat social.

Modalités :

- **Durée de réalisation :** 10 minutes
- **Public :** Entreprises / acteurs relais / partenaires sociaux / acteurs institutionnels
- **Stade d'intervention :** Création (0-3 ans) ; Développement (Plus de 3 ans)
- **Territoire couvert par l'offre :** Régional
- **Modalités d'accès :** Outil disponible ici : https://cvip.sphinxonline.net/surveyserver/s/Occitanie/PACTE_POUR_L_EMBAUCHE/questionnaire.htm
- **Coût :** Gratuit

Contact : Philippe CONTASSOT - p.contassot@anact.fr

En savoir plus : <https://occitanie.aract.fr/qualiocc-rh-evaluer-la-qualite-de-vie-et-les-conditions-de-travail-dans-son-entreprise>

OFFRE 2 - APPUI DANS LA CONDUITE DE PROJETS

Présentation : Confrontées à de nombreux changements et mutations de leur environnement, les entreprises doivent constamment s'adapter. Pour l'Aract, il s'agit d'apporter un appui adapté pour la conduite de leurs projets, dans le cadre de démarches paritaires, visant l'innovation, l'anticipation, la prise en compte des conditions de travail et de la performance.

Description de l'offre : réponse aux demandes des organisations et des partenaires sur différents sujets :

- Les questions de **santé** et de **prévention** des risques professionnels dans une approche collective de ces problématiques (RPS, TMS, charge de travail, Prévention de l'usure et de la désinsertion professionnelle, Conditions de travail, ...).
- Les questions de **management des compétences**.
- Les approches visant à faire des conditions de travail un **levier de transformation** environnementale, numérique, organisationnelle, et sociale.
- Les démarches de développement de la **qualité de vie et des conditions de travail**.

L'appui de l'Aract Occitanie est adapté à chaque situation. Elle propose des actions variées en entreprise qui peuvent prendre plusieurs formes :

- Des **expérimentations longues** avec l'apport d'outils et de méthodes innovants et co-construits.

- Des **appuis ponctuels** permettant aux directions et salariés de s'approprier et partager des outils de diagnostic.
- L'aide à la définition d'un **cahier des charges pour sollicitation d'un appui externe** (consultants).
- Des interventions destinées aux **TPE/PME** dans le cadre des dispositifs financés par les pouvoirs publics.
- Des **actions collectives** territoriales, de branches ou interprofessionnelles pour les petites et très petites entreprises.
- Des **formations et sensibilisations**.
- Des **accompagnements individuels ou collectifs** pour la mise en place de démarche QVCT (cf. <https://occitanie.aract.fr/mise-en-place-de-demarche-qualite-de-vie-au-travail>)

L'appui direct aux projets d'entreprise vise la **capitalisation d'expériences** et de **connaissances de terrain** afin de **produire des outils et méthodes** qui seront ensuite transférés **au service du plus grand nombre** d'entreprises, d'acteurs sociaux, de consultants privés et d'opérateurs des politiques publiques.

Modalités :

- **Durée de l'accompagnement** : Variable en fonction des demandes / des projets
- **Public** : Entreprises / acteurs relais / partenaires sociaux / acteurs institutionnels
- **Stade d'intervention** : Entreprises en création (0-3 ans) ou développement (Plus de 3 ans).
- **Territoire couvert par l'offre** : Régional
- **Modalités d'accès** : Demande à adresser à l'Aract
- **Coût** : Adapté à chaque situation

Contact : Accueil : occitanie@anact.fr - 05.67.73.74.10

En savoir plus : <https://occitanie.aract.fr/>

OFFRE 3 - FORMATIONS / SENSIBILISATIONS

Présentation : Sensibilisation, perfectionnement autour de problématiques en lien avec les conditions de travail : l'Aract et l'Anact proposent des offres de formation adaptées et adaptables en fonction des objectifs et besoins des entreprises.

Description de l'offre : Formulée pour répondre aux attentes des intervenants en entreprises ou des acteurs du dialogue social en entreprise, l'offre de formation de l'Aract Occitanie se décline en session d'une journée ou en ateliers de quelques heures. Elle s'articule autour des deux axes suivants :

- 1. Les démarches Qualité de vie et des conditions de travail (QVCT)**
 - Les fondamentaux de la QVCT (initiation)
 - Mener une démarche QVCT (perfectionnement)
- 2. L'outillage des partenaires sociaux**
 - **Conduire une démarche de QVCT**
 - La Qualité de Vie et des Conditions de Travail, levier de la performance des entreprises
 - La gestion des parcours professionnels
 - L'égalité professionnelle
 - Le management du travail
 - **Promouvoir la santé au travail**
 - La prévention des risques professionnels
 - La prévention de la pénibilité et de l'usure professionnelle
 - La prévention des risques psychosociaux
 - La prévention des troubles musculo squelettiques

- Travail et Maladies Chroniques Évolutives
- **Bien accompagner les changements**
 - La conduite de projet d'investissement Travail et numérique
 - Appui aux relations sociales

Cette offre de formation de l'Aract Occitanie vient compléter le catalogue de formation du réseau Anact-Aract disponible ici : <https://www.anact.fr/formations>

Modalités :

- **Durée de la formation :** Variable selon les formations
- **Public :** Dirigeants, managers, acteurs RH, représentants du personnel, préventeurs, et/ou consultants
- **Stade d'intervention :** Création (0-3 ans) ; Développement (Plus de 3 ans)
- **Territoire couvert par l'offre :** Régional
- **Modalités d'accès :** sur inscription
- **Coût :** Variable selon les formations

Contact : Accueil : occitanie@anact.fr - 05.67.73.74.10

En savoir plus : <https://occitanie.aract.fr/se-former>

OFFRE 4 - FINANCER VOTRE PROJET VIA LE FACT

Présentation : Le Fonds pour l'amélioration des conditions de travail (FACT) est un dispositif d'aide publique, géré par l'Anact par délégation du Ministère du Travail, s'adressant aux entreprises et aux porteurs de projets. Il a pour objectif de promouvoir et de soutenir des projets d'expérimentation ou d'innovation conduits par ou pour des TPE-PME ou des associations en faveur de l'amélioration des conditions de travail. Pour les demandes d'entreprises, il s'agit d'aide au conseil.

Description de l'offre : Sur la base des priorités annuelles d'affectation du Fact, l'Anact lance plusieurs appels à projets par an. Chaque appel à projets renvoie à des objectifs, champs d'expérimentation et axes de capitalisation qui lui sont propres.

En 2023, les appels à projets portent sur les sujets suivants :

- Améliorer les processus de concertation-négociation sur les conditions de travail dans les TPE-PME ou au niveau des branches
- Prévenir les risques professionnels et intégrer les enjeux de conditions de travail dans les transformations des entreprises du secteur de l'industrie
- Améliorer l'attractivité des entreprises en agissant conjointement sur les conditions de travail et d'emploi
- Transformation des organisations et management du travail (Auvergne-Rhône-Alpes)

L'équipe de l'Aract Occitanie peut appuyer les acteurs dans la construction de leur projet et la constitution de leur dossier de demande d'aide au FACT. Elle les accompagne également dans le déploiement et le suivi de leur projet.

Modalités :

- **Durée de l'accompagnement :** le temps du projet (maximum 2 ans pour les projets collectifs)
- **Public :** Entreprise/association de moins de 300 salariés, organisations professionnelles ou interprofessionnelles de branches nationales ou leur représentation régionale ou locale, organismes consulaires.
- **Stade d'intervention :** Création (0-3 ans) ; Développement (Plus de 3 ans)
- **Territoire couvert par l'offre :** National
- **Modalités d'accès :** Dossier de candidature à l'appel à projet

- **Coût** : Candidature gratuite, Participation au financement du projet

Contact : Accueil : occitanie@anact.fr - 05.67.73.74.10

En savoir plus :

- <https://occitanie.aract.fr/financer-votre-projet-fonds-fact>
- Consultez les appels à projets du Fact : <https://www.anact.fr/appels-projets-du-fonds-pour-lamelioration-des-conditions-de-travail-fact>

OFFRE 5 – ARESO, DISPOSITIF D’APPUI AUX RELATIONS SOCIALES

Présentation : Accompagner les acteurs d’entreprise (direction, encadrement, représentants du personnel, personnel non-encadrant) à **restaurer** et **renforcer** leur capacité à dialoguer de manière constructive et sereine, dans le cadre des instances représentatives ou des relations professionnelles du quotidien.

Description de l’offre : Intervention d’un binôme de facilitateurs/facilitatrices (chargé.e de mission Anact, consultant.e indépendant.e ou agent des services du travail. En fonction de la situation de l’entreprise, cette intervention peut prendre deux formes :

- un **accompagnement** d’appui aux relations sociales dans la structure en trois étapes : engagement volontaire paritaire ; travail sur les relations sociales ; suivi sur une durée de 6 à 12 mois à partir d’une action concrète pour consolider les changements.
- une action de **formation** associant représentants du personnel et direction.

Le dispositif Areso peut être sollicité dans deux cas :

- Pour sortir d’impasses relationnelles, de conflits, ou de relations dégradées,
- Pour éviter la dégradation des relations et l’émergence de conflits, dès les premiers signaux de tension relationnelle.

Modalités :

- **Durée de l’accompagnement** : variable selon le besoin des acteurs de la structure : intervention courte avec un suivi qui s’étale de 6 mois à un an.
- **Public** : les acteurs du dialogue social ou l’ensemble des salariés/agents de la structure selon le besoin
- **Stade d’intervention** : développement (plus de 3 ans) notamment, au moment de la mise en place du CSE, en amont d’une négociation ou dès que des difficultés apparaissent...
- **Territoire couvert par l’offre** : Régional
- **Modalités d’accès** : Demande à adresser à l’Aract
- **Coût** : prise en charge par des fonds publics selon la taille pour les structures privées

Contact : Accueil : occitanie@anact.fr - 05.67.73.74.10

En savoir plus : <https://occitanie.aract.fr/areso-le-dispositif-dappui-aux-relations-sociales-1>

OFFRE 6 - SEMAINE POUR LA QUALITE DE VIE ET DES CONDITIONS DE TRAVAIL

Présentation : Créée il y a 20 ans par l’Anact, la Semaine pour la qualité de vie au travail devient, en 2023, la semaine pour la qualité de vie et des conditions de travail. L’occasion pour les entreprises de s’appuyer sur des enseignements issus des pratiques de terrain et d’actualiser les sujets traités dans le cadre des démarches QVT ainsi que les principes méthodologiques à mettre en œuvre. L’objectif est de favoriser la mobilisation de toutes les composantes de l’entreprise, le décloisonnement des sujets liés à la santé au travail et à la performance, et le passage à l’action via l’expérimentation.

Description de l'offre : L'Anact propose annuellement une semaine dédiée aux questions de qualité de vie et conditions de travail. A titre d'exemple, du 19 au 23 juin 2023 : une programmation de webinaires et d'événements en région autour du thème « Écologique, numérique et sociétale... Transitions et travail, on en parle ? ». Au programme : des éclairages sur les liens entre transitions, transformations des entreprises et conditions de travail et sur les façons d'en faire un objet de dialogue dans l'entreprise.

Modalités :

- **Public :** Entreprises / acteurs relais / partenaires sociaux / acteurs institutionnels
- **Modalités d'accès :** <https://semaineqvct.anact.fr/>
- **Coût :** gratuit

En savoir plus : <https://occitanie.aract.fr/semaine-pour-la-qualite-de-vie-et-des-conditions-de-travail-2023>

OFFRE 7 - PORTAIL DE VEILLE DE L'ANACT SUR LES CONDITIONS DE TRAVAIL

Présentation : L'Anact propose une bibliothèque de contenu, accessible en ligne gratuitement, qui recense les derniers ouvrages, publications, études sur les sujets en lien avec les conditions de travail.

Description de l'offre : Ce portail permet aux acteurs du dialogue social en entreprise, aux responsables ressources humaines, intervenants en entreprise, chercheurs ou étudiants d'avoir accès :

- Aux nouvelles parutions
- Aux ressources sélectionnées selon vos critères
- Aux dernières informations sur les sujets émergents

Il est possible, avec la création d'un compte personnel, de sauvegarder des recherches, constituer des listes de lecture et créer des alertes sur les sujets spécifiques.

Découvrez le portail : <https://veille-travail.anact.fr/>



Présentation : Le Pôle Aqua-Valley fédère un réseau de 210 adhérents (entreprises, organismes de recherche et de formation, associations) principalement localisés en région Occitanie et région Sud, qui présentent notamment l'une des plus fortes concentrations de chercheurs et entreprises du domaine de l'eau.

L'objectif du Pôle Aqua-Valley est de contribuer à l'essor des TPE et PME-PMI par l'animation des réseaux d'acteurs, la mutualisation des moyens et la mise en œuvre d'actions collectives couvrant la totalité des métiers et du cycle de l'eau. Aqua-Valley promeut l'ensemble des filières du secteur de l'eau, dans une démarche de développement économique régional. Le Pôle accompagne ses adhérents sur les sujets de développement de marchés, d'innovation, de consolidation des compétences, de partenariats et d'internationalisation.

L'offre de services du Pôle s'organise autour de plusieurs actions :

- **Accompagnement** dans le montage et la **labellisation** de projets d'innovation
- Organisation de **journées et séminaires techniques** : lieux privilégiés de partage d'informations, de retours d'expérience et de rencontres entre acteurs pour traiter des thématiques d'innovation et d'enjeux de l'eau.
- **Soirées Rés'Eau** : rencontres privilégiées entre les adhérents qui favorisent le networking.
- **Groupes de travail et commissions techniques** : réflexions collectives autour des différents aspects d'une thématique pour identifier les marchés futurs, les défis scientifiques et technologiques à relever ou des enjeux pays. Elles se formalisent par des rendez-vous réguliers entre adhérents impliqués.
- **Accompagnements et mutualisation sur des salons** régionaux, nationaux ou internationaux.
- **Formations-action** en ingénierie financière (haut de bilan et levée de fonds), au développement à l'international (Diag et Action Export), à la formation volontaire, et à la labellisation RSE (offre en cours de construction).

Territoire d'intervention : Région Occitanie et Provence Alpes Côte d'Azur

Stade de maturité : Création (0-3 ans), Développement (Plus de 3 ans)

Contact : Yvan KEDAJ - Directeur général - y.kedaj@aquavalley.com – 07.60.41.56.57

LIEN AVEC L'IMPACT SCORE



Thématiques couvertes

- Action 7 - Biodiversité & utilisation des ressources naturelles
- Action 19 - Labels, agréments, certifications, scores, statuts
- Démarche RSE globale

OFFRE 1 – ACCOMPAGNEMENT A LA LABELLISATION RSE

Présentation : Accompagner un **collectif de TPE et PME** du **domaine de l'eau** dans un diagnostic TOUMAI en vue de leur **labellisation RSE**.

Description de l'offre : La formation-action a pour objet de réunir un collectif d'une dizaine de TPE-PME adhérentes du Pôle Aqua-Valley dans la mise en œuvre de leur **démarche RSE, au travers d'un diagnostic TOUMAI**, 1ère étape d'une labellisation RSE. Elle mutualise ainsi les coûts **d'expertise**

externe au bénéfice de plusieurs entreprises, pour la partie collective. Un **accompagnement individuel de 2,5 jours** est associé à la partie collective.

Modalités :

- **Durée de l'accompagnement** : 9 mois
- **Public** : Dirigeants des TPE et PME du domaine de l'eau, accompagnés le cas échéant de leur responsable qualité, ou administratif et financier.
- **Stade d'intervention** : Entreprises en création (0-3 ans) ou en développement (Plus de 3 ans).
- **Territoire couvert par l'offre** : Régional
- **Modalités d'accès** : Appel à candidatures annuel à l'issue d'un webinaire de présentation de la formation-action
- **Coût** : De l'ordre de 1500 €HT (fixé après consultation et choix du prestataire externe)

Contact : Emilie FILLOL - Chargée de mission international et RSE - e.fillol@aqua-valley.com

ASSOCIATION FRANÇAISE DE NORMALISATION (AFNOR)



Présentation : L'AFNOR accompagne les organisations dans leurs transitions (managériales, écologique, numériques ...) et dans l'adoption de nouveaux modèles économiques plus responsables à partir de solutions fondées sur les normes volontaires :

- Sensibilisation
- Formation
- Conseil (diagnostic et accompagnement)
- Reconnaissance (labellisation et certification)

Territoire d'intervention : Régional

Stade de maturité : Création (0-3 ans), Développement (Plus de 3 ans)

Contact : Patrice GARCIA - Délégué Régional AFNOR Occitanie - patrice.garcia@afnor.org – 05.61.39.76.70

LIEN AVEC L'IMPACT SCORE



Thématiques couvertes

- Action 18 - Mesure de l'impact du cœur d'activité
- Action 19 - Labels, agréments, certifications, scores, statuts
- Action 20 - Achats durables et inclusifs
- Démarche RSE globale

OFFRE 1 - DEFINITION DE LA STRATEGIE D'ENTREPRENEURIAT ENGAGE / RSE

Présentation : Accompagnement du Comité de Direction (ou du dirigeant) dans sa stratégie d'entrepreneuriat engagé et RSE.

Description de l'offre :

- Aide à la définition de la raison d'être de l'organisation, et de ses enjeux de développement durable (vers un impact positif)
- Aide à l'identification et à la hiérarchisation des parties prenantes, de leurs enjeux et de leurs attentes.
- Aide à l'élaboration de la stratégie engagée et de la feuille de route responsable associée (diagnostic 360°, ateliers participatifs, conseils stratégiques, formation du management...).

Modalités :

- **Durée de l'accompagnement** : en moyenne 5 jours (durée liée à la structure : contexte, nature de l'activité, impacts, effectif...)
- **Public** : dirigeants et encadrants de l'organisation
- **Stade d'intervention** : entreprises en création (0-3 ans) ou en développement (plus de 3 ans).
- **Territoire couvert par l'offre** : régional
- **Modalités d'accès** : RDV au fil de l'eau
- **Coût** : Prestation sur mesure avec devis - Si formation, éligibilité aux OpCo (Afnor Compétences certifiée Qualiopi).

Contacts :

- Patrice Garcia- Délégué régional Occitanie
patrice.garcia@afnor.org
- Violette Péliou - Ingénieur développement régional & évaluatrice RSE
violette.pelissou@afnor.org
- Christine Sorli - Déléguée régionale adjointe & évaluatrice RSE
christine.sorli@afnor.org

En savoir plus : <https://www.afnor.org/responsabilite-societale/>

OFFRE 2 - ACHATS DURABLES ET INCLUSIFS

Présentation : Accompagnement à la définition de la politique d'achats responsables et à sa mise en œuvre opérationnelle.

Description de l'offre :

- Formation de la fonction Achats aux achats responsables (ISO 20400)
- Aide à l'élaboration et formalisation de la politique « achats responsables »
- Aide à la structuration et au cadrage de la démarche (définition du processus « Achats durables », étapes, mission, responsabilités...)
- Aide à l'alignement des politiques « RSE » et « Achats » aux enjeux, aux ambitions et aux valeurs de l'entreprise
- Aide à la cartographie des risques fournisseurs
- Aide à la rédaction des cahiers des charges inclusifs

Modalités :

- **Durée de l'accompagnement :** en moyenne 5 jours (sur mesure, en fonction du besoin de l'organisation et de sa maturité)
- **Public :** fonction Achats, direction, acheteurs et demandeurs internes, responsable RSE, responsable Production, etc...
- **Stade d'intervention :** entreprises en création (0-3 ans) ou en développement (plus de 3 ans).
- **Territoire couvert par l'offre :** régional
- **Modalités d'accès :** RDV au fil de l'eau
- **Coût :** Prestation sur mesure avec devis - Si formation, éligibilité aux OpCo (Afnor Compétences certifiée Qualiopi)

Contacts :

- Patrice Garcia- Délégué régional Occitanie
patrice.garcia@afnor.org
- Violette Péliou - Ingénieur développement régional & évaluatrice RSE
violette.pelissou@afnor.org
- Christine Sorli - Déléguée régionale adjointe & évaluatrice RSE
christine.sorli@afnor.org

En savoir plus : <https://www.afnor.org/achats/>

OFFRE 3 - LABELLISATION « ENGAGE RSE » / RESPONSIBILITY EUROP

Présentation : Préparation à la labellisation et délivrance du label.

Description de l'offre :

- Réalisation d'une visite de pré-évaluation (1^{ère} analyse de maturité des pratiques et préparation à la labellisation),

- Réalisation de l'évaluation « Engagé RSE » / Responsibility Europ par AFNOR Certification.

Modalités :

- **Durée de l'accompagnement :** en moyenne 5 jours
- **Public :** toute organisation publique ou privée, quel que soit son secteur d'activité (adaptation au secteur).
- **Stade d'intervention :** entreprises en création (0-3 ans) ou en développement (plus de 3 ans).
- **Territoire couvert par l'offre :** régional
- **Modalités d'accès :** RDV au fil de l'eau
- **Coût :** Prestation sur mesure avec devis

Contacts :

- Patrice Garcia- Délégué régional Occitanie
patrice.garcia@afnor.org
- Violette Péliissou - Ingénieur développement régional & évaluatrice RSE
violette.pelissou@afnor.org
- Christine Sorli - Déléguée régionale adjointe & évaluatrice RSE
christine.sorli@afnor.org

En savoir plus : <https://certification.afnor.org/developpement-durable-rse/label-engage-rse>

OFFRE 4 - MESURE D'IMPACT PAR L'ANALYSE DE MATERIALITE

Présentation : Accompagner l'organisation dans l'identification des impacts de ses activités et de ses décisions.

Description de l'offre :

- Aide à la définition des enjeux de développement durable de l'organisation
- Aide à l'identification et à la hiérarchisation des enjeux portés par les parties prenantes
- Aide à l'identification des impacts liés aux activités sur l'écosystème et le territoire
- Aide à la réalisation de l'analyse de matérialité (pour identification et hiérarchisation des enjeux majeurs en fonction des impacts)
- Aide à l'élaboration de la feuille de route associée (utilisation de divers outils : l'analyse d'impact environnemental, l'analyse sociale etc...).

Modalités :

- **Durée de l'accompagnement :** en moyenne 5 jours
- **Public :** toute organisation publique ou privée, quel que soit son secteur d'activité (adaptation au secteur).
- **Stade d'intervention :** entreprise en création (0-3 ans) ou développement (plus de 3 ans)
- **Territoire couvert par l'offre :** régional
- **Modalités d'accès :** RDV au fil de l'eau
- **Coût :** Prestation sur mesure avec devis

Contacts :

- Patrice Garcia- Délégué régional Occitanie
patrice.garcia@afnor.org
- Violette Péliissou - Ingénieur développement régional & évaluatrice RSE
violette.pelissou@afnor.org
- Christine Sorli - Déléguée régionale adjointe & évaluatrice RSE
christine.sorli@afnor.org

En savoir plus : <https://www.afnor.org/responsabilite-societale/>

Présentation : Structure d'accompagnement à portée départementale, le BIC (Business Innovation Centre) Plein Sud Entreprises contribue à la dynamisation de la création d'entreprises et au développement économique sur le territoire des Pyrénées-Orientales. Le BIC Plein Sud Entreprises offre un système « sur-mesure » de services intégrés pour générer de l'emploi et de la richesse par la création et la croissance d'entreprises innovantes. L'offre de service se décline autour de 3 axes majeurs :

- La promotion de l'esprit entrepreneurial et de l'innovation = stimuler et détecter
- Le conseil et la formation des créateurs et dirigeants = expertiser, accompagner et sécuriser
- La diffusion d'évènements et mise en réseau = animer, faciliter et intégrer

Territoire d'intervention : Pyrénées-Orientales

Stade de maturité : Ante-crétion, création (0-3 ans), développement (plus de 3 ans)

Contact : Anne-Sophie Valade, Directrice - anne-sophie.valade@pleinsudentreprises.fr - 04 68 64 85 85 - Hôtel d'Entreprises, Rue Edouard Belin, 66600 Rivesaltes

En savoir plus : <https://pleinsudentreprises.com/>

LIEN AVEC L'IMPACT SCORE



Thématiques couvertes

- Actions 5 et 6 - Mesure et réduction de l'empreinte carbone
- Action 7 - Biodiversité et utilisation des ressources naturelles
- Action 8 - Economie locale et circulaire
- Démarche RSE globale

OFFRE 1 – ACCOMPAGNEMENT A LA STRATEGIE RSE

Présentation : Sensibilisation et management de la démarche RSE.

Description de l'offre : Parcours d'accompagnement destiné à sensibiliser à la notion de RSE et à structurer la démarche :

- Expression/formalisation des valeurs du porteur de projet et de la vision de l'entreprise
- Evaluation du niveau d'engagement du porteur de projet
- Présentation de l'outil de scoring Impact Score développé par Impact France [NEW]
- Diagnostic RSE avec l'outil du BIC PSE à réaliser par le porteur de projet, soit avec le chargé de mission référent lors d'un rendez-vous dédié, soit en autonomie en amont du rendez-vous
- Proposition d'axes de travail et de mise en réseau avec des partenaires de l'agence Ad'Occ
- Accompagnement à l'élaboration du plan stratégique de l'entreprise avec intégration des principes de la RSE et mise en œuvre des actions structurantes identifiées.

Modalités :

- **Durée de l'accompagnement** : 6 mois (phase d'incubation).
- **Public** : Porteurs de projets innovants / Entreprises innovantes de moins de 3 ans
- **Stade d'intervention** : Ante-crétion et création (0-3 ans)
- **Territoire couvert par l'offre** : Pyrénées-Orientales
- **Modalités d'accès** : Process d'intégration :

- Demande d'admission en ligne : <http://pleinsudentreprises.com/formulaire-de-demande/>
- Rendez-vous de 1er accueil bi-hebdomadaires avec l'intégralité de l'équipe de chargés de mission du BIC
- Décision interne collégiale
- Proposition de convention d'incubation sur une première phase de 6 mois.
- **Coût** : Accompagnement gratuit

Contacts :

- Anne-Sophie Valade, directrice & référente RH
anne-sophie.valade@pleinsudentreprises.fr
- Sabine Roger, chargée de mission innovation & référente Environnement
sabine.roger@pleinsudentreprises.fr
- Kévin Liébart, chargé de mission innovation & référent ESS
kevin.liebart@pleinsudentreprises.fr
- Muriel Vidal, chargée de mission innovation & référente Labels et Certifications
muriel.vidal@pleinsudentreprises.fr

OFFRE 2 – INNOVATION DU MODELE ECONOMIQUE

Présentation : Validation du modèle économique.

Description de l'offre : Evaluation de la pertinence du modèle économique pour proposer une offre en phase avec les nouvelles attentes et nouveaux usages de consommation qui nécessitent une innovation sur le modèle économique. Objectif : permettre aux créateurs d'apporter une réponse pertinente aux enjeux de la transition sociale.

Une méthode en 5 étapes qui permet d'évaluer de manière efficace le modèle économique imaginé.

2 formats :

- Format collectif sous forme de session de 3H [8 participants],
- Format individuel sous forme de rendez-vous avec le chargé de mission référent.

Modalités :

- **Durée de l'accompagnement** :
 - Format collectif accessible aux porteurs de projet et dirigeants en convention d'accompagnement (incubation ou start).
 - Format individuel pouvant être intégré à la phase d'incubation de 6 mois.
- **Public** : Porteurs de projets innovants / entreprises innovantes de moins de 3 ans
- **Stade d'intervention** : Ante-crédation, création (0-3 ans)
- **Territoire couvert par l'offre** : Pyrénées-Orientales
- **Modalités d'accès** : Process d'intégration :
 - Demande d'admission en ligne (<http://pleinsudentreprises.com/formulaire-de-demande/>),
 - Rendez-vous de 1^{er} accueil bi-hebdomadaires avec l'intégralité de l'équipe de chargés de mission du BIC,
 - Décision interne collégiale,
 - Proposition de convention d'incubation sur une première phase de 6 mois.
- **Coût** : Accompagnement gratuit.

Contacts :

- Sabine Roger, chargée de mission innovation & référente Formation - sabine.roger@pleinsudentreprises.fr
- Kévin Liébart, chargé de mission innovation - kevin.liebart@pleinsudentreprises.fr

OFFRE 3 – ECO-MASTERCLASS

Présentation : Concours des éco-masterclass des Pyrénées-Orientales dédié à l'éco-innovation.

Description de l'offre : Ce concours vise à faire émerger les projets du territoire (ou ayant vocation à s'implanter sur le territoire) en lien avec l'éco-innovation. L'éco-innovation intègre l'ensemble des activités et process visant à stimuler significativement le développement et la croissance verte sur nos territoires pour réussir à la fois la transition économique, énergétique et écologique. Les projets et entreprises devront être situés dans les Pyrénées-Orientales et les innovations devront répondre à au moins un des 6 défis suivants :

1. Reconcevoir des offres allégées en ressources naturelles
2. Réussir la transition énergétique
3. Cohabiter avec notre capital naturel
4. Imaginer des solutions sans impact sur notre environnement et notre santé
5. Prendre en compte les consom'acteurs
6. S'adapter au dérèglement climatique

Modalités :

- **Durée de l'accompagnement :**
- **Public :** Porteur.se.s de projet, jeunes entreprises en création/startups (moins de 3 ans), entreprises en développement, entreprises industrielles développant un nouveau process ou une activité éco-innovant, étudiant.e.s et étudiant.e.s entrepreneur.e.s.
- **Stade d'intervention :** Ante-crédation (étudiant.e.s entrepreneur.e.s), création (0-3 ans), développement (plus de 3 ans)
- **Territoire couvert par l'offre :** Région Occitanie
- **Modalités d'accès :**
 - Lorsque l'appel à projet est ouvert, les candidatures sont à déposer directement depuis le site www.pleinsudentreprises.com / page CONCOURS et des pièces obligatoires sont également à déposer [ex selon le profil : les statuts, l'extrait KBis, l'attestation justifiant de la qualité de statut « étudiant entrepreneur » auprès du PEPITE de rattachement...]
 - Un jury de sélection se réunit pour retenir, selon les critères définis, les lauréats qui accéderont aux modules éco-masterclass et au concours de pitch final
- **Coût :** Accompagnement pris en charge par le BIC

Contacts :

- Sabine Roger, chargée de mission innovation & référente Concours sabine.roger@pleinsudentreprises.fr
- Kévin Liébart, chargé de mission innovation & référent Communication kevin.liebart@pleinsudentreprises.fr
- Anne-Sophie Valade, Directrice anne-sophie.valade@pleinsudentreprises.fr

En savoir plus : <https://pleinsudentreprises.com/concours-eco-masterclass-pse-pyrenees-orientales/>

Présentation : Bpifrance (Banque publique d'investissement) propose, en lien avec des cabinets de conseils et des organismes de formation reconnus, des solutions d'accompagnement adaptées aux start-up, TPE, PME et aux ETI afin de soutenir leurs projets de développement, de transition écologique et énergétique, d'innovation et d'export. Elle mobilise, à chaque étape de leur développement, des solutions de financements en crédit, en garantie, en aide à l'innovation et en fonds propres.

Territoire d'intervention : Régional

Stade de maturité : Ante-crédation, Création (0-3 ans), développement (plus de 3 ans)

Contacts :

- Ouest Occitanie : Laurence Vaglio, Coordinatrice Climat - laurence.vaglio@bpifrance.fr
- Est Occitanie : Gentiane Gire, Coordinatrice Climat - gentiane.gire@bpifrance.fr
- Adresses : 24, avenue Georges Pompidou 31133 Balma - Arche Jacques Cœur 222, place Ernest Granier 34967 Montpellier

LIEN AVEC L'IMPACT SCORE



Thématiques couvertes

- Actions 5 et 6 - Mesure et réduction de l'empreinte carbone
- Action 7 – Biodiversité et utilisation des ressources naturelles
- Action 8 – Economie locale et circulaire
- Action 19 – Labels, agréments, certifications, score, statuts
- Démarche RSE globale

PANORAMA GLOBAL DES OFFRES CLIMAT ET RSE



UNE OFFRE RSE ET CLIMAT ADAPTÉE À VOS BESOINS

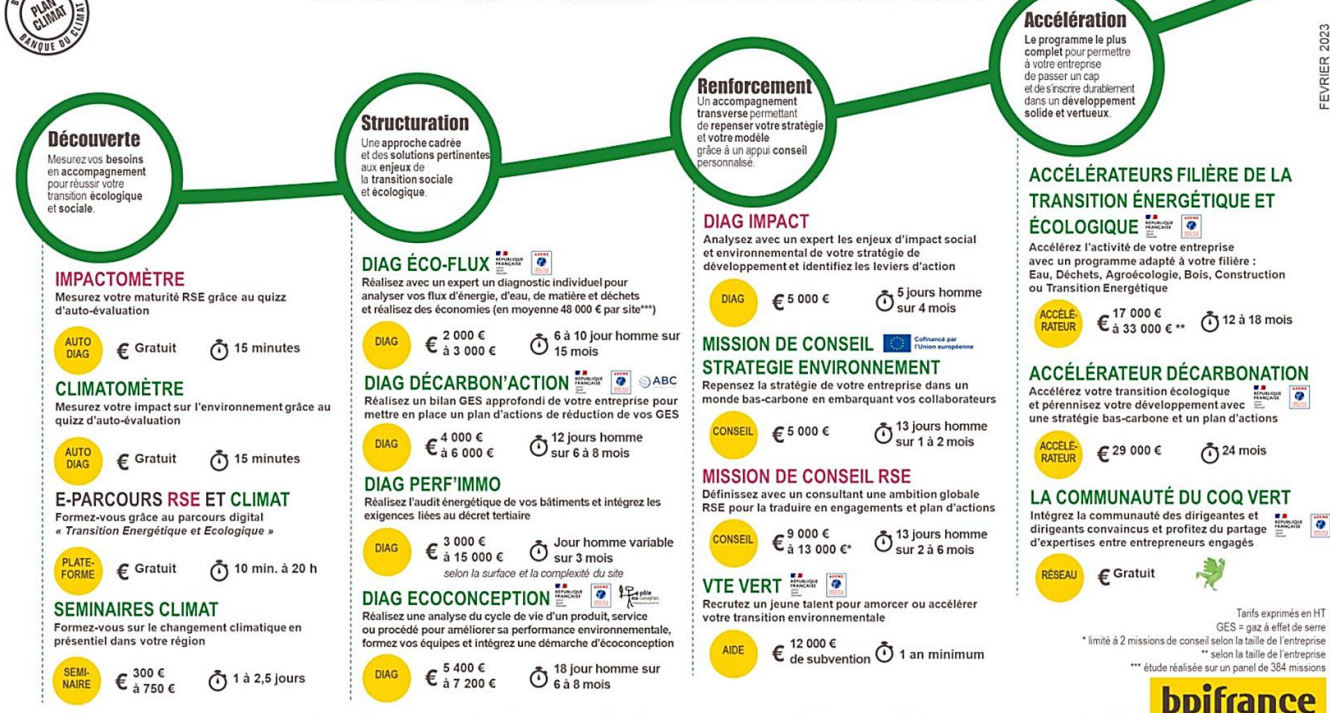

FEVRIER 2023

Action de sensibilisation s'appuyant sur des partenaires : *Matinée découverte « génération RSE » ; journée RSE ; accompagnement semi-collectif RSE*



PARCOURS « DECOUVERTE »

OFFRE 1 - CLIMATOMETRE

Présentation : Le climatomètre permet d'estimer l'impact de son activité sur l'environnement grâce à un quiz d'auto-évaluation :

- 32 questions abordent l'impact environnemental des produits/services, de la chaîne de valeur, du fonctionnement interne ou encore de la stratégie/risque
- A la clé : un diagnostic climatique personnalisé avec une vision globale des enjeux climat de l'entreprise et des recommandations déduites de ses réponses.

Modalités :

- **Durée de l'accompagnement :** Auto-diagnostic de 15 min
- **Public :** Tous types d'entreprises
- **Stade d'intervention :** Ante-crétion, Création (0-3 ans), Développement (plus de 3 ans)
- **Territoire couvert par l'offre :** National
- **Modalités d'accès :** Libre accès en ligne
- **Coût :** Gratuit

En savoir plus : <https://www.bpifrance-universite.fr/formation/climatometre/>

OFFRE 2 – IMPACTOMETRE

Présentation : L'impactomètre permet d'estimer sa maturité RSE grâce au quizz d'auto-évaluation :

- 34 questions abordent les enjeux de l'entreprise sur les sujets de gouvernance, d'environnement, de social.
- A la clé : un diagnostic personnalisé permettant d'établir la maturité de l'entreprise en termes de RSE et des recommandations de services et de formations déduites des réponses.

Modalités :

- **Durée de l'accompagnement :** Auto-diagnostic de 15 min
- **Public :** Tous types d'entreprises
- **Stade d'intervention :** Ante-crétion, Création (0-3 ans), Développement (plus de 3 ans)
- **Territoire couvert par l'offre :** National
- **Modalités d'accès :** Libre accès en ligne
- **Coût :** Gratuit

En savoir plus : <https://www.bpifrance-universite.fr/formation/mon-impactometre/>

OFFRE 3 – E-PARCOURS RSE ET CLIMAT

Présentation : Parcours de formation digitale « Transition Energétique et écologique (TEE) » d'une durée de 20 heures pour apprendre à :

- Mesurer l'impact de son activité sur l'environnement
- Comprendre ce qu'est la TEE et ses enjeux dans l'entreprise
- Opérer une TEE au sein de son entreprise
- Cerner la TEE au sein de son secteur d'activité

Formats : modules e-learning, webinaires, ressources digitales, podcasts.

Modalités :

- **Durée de l'accompagnement :** jusqu'à 20h de formation
- **Public :** Tous types d'entreprises
- **Stade d'intervention :** Ante-crédation, Création (0-3 ans), Développement (plus de 3 ans)
- **Territoire couvert par l'offre :** National
- **Modalités d'accès :** Libre accès en ligne
- **Coût :** Gratuit

En savoir plus : <https://www.bpifrance-universite.fr/formation/e-parcours-transition-energetique-et-ecologique/>

PARCOURS « STRUCTURATION »

OFFRE 4 – DIAG ECO-FLUX

Présentation : Un accompagnement de 12 à 18 mois qui permet d'**optimiser les flux** d'énergie, matière, eau et déchets de l'entreprise pour réaliser des économies et réduire son impact environnemental. 4 étapes sont proposées :

- Analyse des pratiques de l'entreprise.
- Définition d'un plan d'actions de réduction de flux d'énergie, matières, eau et déchets
- Accompagnement à la mise en place des actions que souhaite engager l'entreprise
- Évaluation des économies réalisées.

Modalités :

- **Durée de l'accompagnement :** de 12 à 18 mois.
- **Public :** PME et ETI indépendante cliente ou non cliente de Bpifrance, et grand groupe Avec un ou plusieurs sites (usine, restaurant, commerce alimentaire...) qui compte entre 20 et 250 salariés sur le territoire français et/ou dans les DROM-COM.
- **Stade d'intervention :** Création (0-3 ans), Développement (plus de 3 ans)
- **Territoire couvert par l'offre :** National
- **Modalités d'accès :** Au fil de l'eau : <https://diagecoflux.bpifrance.fr/s-inscrire>
- **Coût :** Dispositif cofinancé par l'ADEME et opéré par Bpifrance. Reste à charge :
 - 2 000€ HT pour les sites composés de 20 à 49 salariés
 - 3 000€ HT pour les sites composés de 50 à 250 salariés.

Contact : diagecoflux@bpifrance.fr

En savoir plus : <https://diagecoflux.bpifrance.fr/>

OFFRE 5- DIAG DECARBON'ACTION

Présentation : Un accompagnement de 6 à 8 mois pour initier la **décarbonation de l'entreprise** en :

- Mesurant les émissions de gaz à effet de serre sur l'ensemble de la chaîne de valeur (scopes 1, 2 et 3)
- Construisant un plan de décarbonation
- Mettant en place les premières actions : conduite du changement au sein de l'entreprise (alignement des équipes, formation, communication, etc.) et valorisation de la démarche auprès des principaux clients-fournisseurs.

L'accompagnement est opéré par un Bureau d'Etudes spécialiste de la réduction de l'empreinte carbone référencé par Bpifrance avec l'appui de l'ADEME et de l'Association Bilan Carbone.

Modalités :

- **Durée de l'accompagnement :** 6 à 8 mois
- **Public :** Entreprise de moins de 1 à 499 salariés, n'ayant jamais réalisé de Bilan GES, de plus d'un an d'existence. Au-delà de ce seuil, les demandes sont étudiées au cas par cas.
- **Stade d'intervention :** Création (0-3 ans), Développement (plus de 3 ans)
- **Territoire couvert par l'offre :** National
- **Modalités d'accès :** Au fil de l'eau
- **Coût :** Dispositif cofinancé par l'ADEME et opéré par Bpifrance en collaboration avec l'Association Bilan Carbone. Reste à charge :
 - 4 000€ HT après subvention pour les PME de moins de 250 salariés
 - 6 000€ HT après subvention pour les entreprises dont l'effectif est compris entre 250 à 499 salariés.

Contact : diagdecarbonaction@bpifrance.fr

En savoir plus : <https://diagdecarbonaction.bpifrance.fr/>

OFFRE 6 - DIAG PERF'IMMO

Présentation : Mission de conseil de 3 mois pour **réduire la consommation énergétique** des bâtiments tertiaires ou mixtes industrie-tertiaire. :

- Collecte et analyse des informations clés existantes (plans et description des modes constructifs du bâtiment, équipements techniques, occupation, données de consommation énergétique)
- Observation sur site et réalisation de mesures complémentaires si nécessaire
- Production d'un bilan énergétique s'appuyant sur les données collectées
- Définition des objectifs de performance énergétique conformes aux exigences du décret tertiaire
- Elaboration des scénarii chiffrés de réduction des consommations d'énergie

L'accompagnement est opéré par un Bureau d'Etudes spécialiste de la performance énergétique des bâtiments et référencé par Bpifrance avec l'appui de l'ADEME et de l'ATEE.

Modalités :

- **Durée de l'accompagnement :** 3 mois
- **Public :**
 - Entreprises propriétaires de bâtiment(s) à usage tertiaire ou mixte industriel-tertiaire et disposant des plans, envisageant une rénovation énergétique de ceux-ci.
 - Entreprises situées en France, exerçant des activités tertiaires privées (tourisme, commerce, santé, logistique, services, ...)
- **Stade d'intervention :** Création (0-3 ans), Développement (plus de 3 ans)
- **Territoire couvert par l'offre :** National
- **Modalités d'accès :** Au fil de l'eau
- **Coût :** Coût variable selon la surface et la complexité du site. Il est établi par devis dans une fourchette comprise entre 3 000 et 15 000 € HT. Les sites très complexes dépassant cette tarification seront traités hors du cadre du dispositif.

Contact : diagperfimmo@bpifrance.fr

En savoir plus : <https://www.bpifrance.fr/catalogue-offres/transition-ecologique-et-energetique/diag-perfimmo>

OFFRE 7 - DIAG ECOCONCEPTION

Présentation : Mission de conseil de 6 à 8 mois pour améliorer la **performance environnementale des produits, services et procédés** de l'entreprise :

- Analyse du contexte de l'entreprise et définition du périmètre et des enjeux
- Sensibilisation des équipes internes à l'écoconception et formation d'un référent écoconception
- Réalisation d'une évaluation environnementale basée sur l'analyse du cycle de vie du produit, service ou procédé concerné
- Identification, formalisation et chiffrage des leviers d'écoconception, en maîtrisant le risque de transfert de pollution
- Préparation de la mise en œuvre de ce plan d'actions via un premier chiffrage technico-économique.

Accompagnement opéré par un Bureau d'Etudes spécialiste de l'Analyse de Cycle de Vie et référencé par Bpifrance avec l'appui de l'ADEME.

Modalités :

- **Durée de l'accompagnement :** 6 à 8 mois
- **Public :** Entreprises de 1 à 249 salariés et avec un CA annuel inférieur à 50 millions d'euros, ou total de bilan inférieur à 43 millions d'euros.
- **Stade d'intervention :** Création (0-3 ans), Développement (plus de 3 ans)
- **Territoire couvert par l'offre :** National
- **Modalités d'accès :** Au fil de l'eau
- **Coût :** Dispositif subventionné par l'ADEME. Le coût total de la prestation est de 18 000€ HT. Le prix final pour le bénéficiaire dépend de la catégorie d'entreprise concernée :
 - 5 400€ HT pour les petites entreprises comptant entre 1 à 49 salariés et réalisant moins de 10M€ de CA ou de total de bilan
 - 7 200 € HT pour les moyennes entreprises comptant entre 50 à 249 salariés et réalisant moins de 50M€ de CA ou 43M€ de total de bilan

Contact : diagecoconception@bpifrance.fr

En savoir plus : <https://www.bpifrance.fr/catalogue-offres/transition-ecologique-et-energetique/diag-ecoconception>

PARCOURS « RENFORCEMENT »

OFFRE 8- DIAG IMPACT

Présentation : Accompagnement de 5 jours pour l'**intégration des enjeux RSE/ESG** à la stratégie de l'entreprise, l'évaluation de l'impact de l'entreprise sur les parties prenantes ou encore l'évaluation de l'impact du modèle d'affaires. L'accompagnement se découpe en deux phases :

- Une première d'analyse par l'identification des enjeux prioritaires de l'entreprise, exploration du potentiel à impact
- Une seconde de conseil sur les enjeux RSE prioritaires, et sur les opportunités, les risques et les ressources à mobiliser pour une stratégie à impact pertinente.

Modalités :

- **Durée de l'accompagnement :** 5 jours sur une période de 3 mois maximum.
- **Public :** Startups et PME indépendante de tous les secteurs, clientes ou non de Bpifrance

- **Stade d'intervention** : Création (0-3 ans), Développement (plus de 3 ans)
- **Territoire couvert par l'offre** : National
- **Modalités d'accès** : Au fil de l'eau
- **Coût** : Reste à charge 2500€ HT (50% pris en charge par Bpifrance)

Contact : equipe.diag@bpifrance.fr

En savoir plus : <https://www.bpifrance.fr/catalogue-offres/soutien-a-linnovation/diagnostic-impact>

OFFRE 9 – MISSION DE CONSEIL STRATEGIE ENVIRONNEMENT

Présentation : Mission de conseil de 13 jours pour **enclencher la transition énergétique et écologique** de l'entreprise, l'inscrire dans la stratégie et construire une feuille de route jusqu'à 2030 :

- Renforcement des compétences des collaborateurs sur les enjeux de la transition environnementale via des ateliers de sensibilisation : Fresque du Climat, trajectoire de transition de l'ADEME, limites planétaires, enjeux de biodiversité
- Définition d'une ébauche de raison d'être : quelle est la mission de l'entreprise à 2030 en prenant en compte la préservation de l'environnement ?
- Identification des risques de transition et d'adaptation, mise à jour sur les évolutions réglementaires (taxe carbone, CSRD, taxonomie, déforestation importée, etc.)
- Identification des opportunités de développement de l'entreprise liées à la transition
- Formalisation et priorisation des actions pour alimenter une feuille de route stratégique de transformation de l'entreprise à 2030.

Accompagnement opéré par un binôme Responsable Conseil et un des consultants indépendants issu du vivier Bpifrance.

Modalités :

- **Durée de l'accompagnement** : 13 jours sur 1 à 2 mois
- **Public** :
 - PME indépendante, cliente ou non cliente de Bpifrance, répondant aux conditions suivantes : un CA de 5 M€* minimum, au moins 3 ans d'existence, minimum 10 salariés.
 - ETI indépendante, cliente ou non cliente de Bpifrance
- *Les PME réalisant moins de 5 M€ de chiffre d'affaires peuvent être éligibles, sous condition de structuration suffisante afin que le parcours conseil soit adapté.
- **Stade d'intervention** : Développement (plus de 3 ans)
- **Territoire couvert par l'offre** : national
- **Modalités d'accès** : Au fil de l'eau
- **Coût** : Reste à charge de 5 000€ HT

Contact : accompagnement@bpifrance.fr

En savoir plus : <https://www.bpifrance.fr/catalogue-offres/transition-ecologique-et-energetique/mission-strategie-environnement>

OFFRE 10 – MISSION DE CONSEIL RSE

Présentation : Mission de conseil de 13 jours pour définir, avec un consultant, **une ambition globale RSE et la traduire en engagements** et plan d'actions. Les missions de conseil sont réalisées par un binôme composé d'un Responsable Conseil Bpifrance et d'un des 350 experts externes habilités par Bpifrance.

Modalités :

- **Durée de l'accompagnement :** 13 jours sur 2 à 6 mois.
- **Public :** PME ou une ETI française répondant aux conditions suivantes : un CA de 5 M€* minimum, au moins 3 ans d'existence, minimum 10 salariés.
* Les PME réalisant moins de 5 M€ de CA peuvent être éligibles sous condition de structuration suffisante pour que le parcours conseil soit adapté
- **Stade d'intervention :** Développement (plus de 3 ans)
- **Territoire couvert par l'offre :** National
- **Modalités d'accès :** au fil de l'eau
- **Coût :** 9 000€ HT pour les clients BPI, 13 000€ HT pour les non clients (voir exception tarifaires sur le site de Bpifrance)

Contact : accompagnement@bpifrance.fr

En savoir plus : <https://www.bpifrance.fr/catalogue-offres/generaliste/missions-expertise-conseil>

OFFRE 11 – VOLONTARIAT TERRITORIAL EN ENTREPRISE (VTE VERT)

Présentation : Le VTE Vert permet d'accompagner les entreprises dans leur **recrutement d'un jeune talent** sur des missions de transition énergétique et écologique avec une aide financière allant jusqu'à 8 000 €. Les missions peuvent porter sur les aspects suivants :

- Réduction de l'impact environnemental d'un produit ou d'un service
- Création de nouveaux produits ou services à faible impact environnemental
- Approvisionnement et logistique responsable
- Adaptation des processus industriels pour une production plus sobre.

Aide jusqu'à 8 000 € plafonnée à 50% des dépenses liées à la mission, montant versé en une seule fois, à l'issue des 12 mois suivant l'embauche, sous réserve de fourniture : d'une fiche de synthèse attestant de la bonne réalisation de la mission, de justificatifs de dépenses liées à la mission du VTE Vert.

Modalités :

- **Durée de l'accompagnement :**
- **Public :** PME-ETI :
 - ayant signé un contrat pour une durée minimale d'un an (CDD, CDI, alternance)
 - avec un talent diplômé depuis moins de 2 ans ou un étudiant en alternance
 - ayant un niveau de formation bac+3 minimum
 - pour un poste ayant un impact significatif sur la transition écologique et énergétique de l'entreprise.Une aide VTE Vert par établissement (SIRET) dans la limite de 5 par entreprise (SIREN).
- **Stade d'intervention :** Création (0-3 ans), Développement (plus de 3 ans)
- **Territoire couvert par l'offre :** National
- **Modalités d'accès :** Demande de subvention à déposer sur mon.bpifrance.fr dans les 6 mois suivants l'embauche.
- **Coût :** Subvention jusqu'à 8 000 €

Contact : aidevte@bpifrance.fr

En savoir plus : <https://www.vte-france.fr/>

OFFRE 12 - ACCELERATEUR TRANSITION ENERGETIQUE

Présentation : Accompagnement de 18 mois pour permettre à des **entreprises offreuseuses de solutions de transition** de se structurer en profondeur et d'accélérer leur croissance avec un parcours intensif incluant :

- Du conseil sur mesure opéré par un binôme Responsable Conseil et un des consultants indépendants issu du vivier Bpifrance comprenant, selon la taille de l'entreprise : une mission d'entrée de 3 à 10 jours pour faire l'état des lieux, 10 à 20 jours de conseil complémentaire.
- De la formation dispensée par une Grande Ecole sous forme de 6 séminaires de 2 jours en présentiel (tables rondes, ateliers, études de cas) sur les enjeux incontournables de la filière.
- De la mise en relation pour développer des relations business durables à travers : une promotion de 30 entrepreneurs, des rencontres d'experts : fonds spécialisés, communauté Coq Vert, etc.

Modalités :

- **Durée de l'accompagnement :** 18 mois
- **Public :** Entreprise offreuseuse de solution de transition énergétique sous forme de production d'EnR (électricité, gaz, chaleur), réseau électrique et stockage (batteries, hydrogène, etc.) ou d'efficacité énergétique (bâtiment, industrie, etc.) et décarbonation
 - Avec un CA annuel de plus de 2M€ (ou équivalent levée de fond), plus de 10 collaborateurs et au moins 3 ans d'existence
 - Indépendante ou filiale d'un groupe dont le CA est inférieur à 5 milliards d'€
 - Ayant la main sur les orientations stratégiques et les décisions d'investissement de votre entreprise.
- **Stade d'intervention :** Développement (plus de 3 ans)
- **Territoire couvert par l'offre :** National
- **Modalités d'accès :** Candidature spontanée auprès de Bpifrance en direct.
- **Coût :**
 - Entre 2 et 10 M€ CA et plus de 10 salariés : la prise en charge par l'État est de 21 000 € HT et reste à charge de 17000€ HT.
 - Plus de 10M€ CA et plus de 49 personnes : la prise en charge par l'État est de 37 000 € HT et reste à charge de 33 000 € HT Paiement en 6 échéances possibles.

Contact : mathieu.isola@bpifrance.fr (Occitanie Ouest) – Anthony.digiovanni@bpifrance.fr (Occitanie Est) / **En savoir plus :** [AMI - Transition Énergétique 4 \(TE4\) \(bpifrance.fr\)](#)

OFFRE 13 - ACCELERATEUR DECARBONATION

Présentation : Accompagnement de 24 mois pour guider les entreprises dans **leur trajectoire de décarbonation et accélérer leur transformation dans un monde bas-carbone**, via un parcours intensif incluant :

- Du conseil sur mesure opéré par un binôme Responsable Conseil et un des consultants indépendants issu du vivier Bpifrance comprenant : une mission 360° Décarbonation pour analyser l'entreprise et la maturité de sa transition bas-carbone, 20 jours de conseil pour définir et déployer un plan d'action bas-carbone.
- Des formations dispensées par Les Mines Paris Tech sous forme de 8 séminaires en présentiel (tables rondes, ateliers, études de cas).

- De la mise en relation pour développer des relations business durables : promotion de 25 entrepreneurs, rencontres d'experts (ADEME, fonds spécialisés, offreurs de solution, communauté Coq Vert, communauté Act Pas à Pas), visite au sein d'une entreprise ayant engagé sa transition bas carbone.

Modalités :

- **Durée de l'accompagnement** : 24 mois
- **Public** : Entreprise :
 - Avec un CA supérieur à 10 M€, un effectif compris entre 50 et 250 personnes de préférence et au moins 3 ans d'existence
 - Indépendante ou filiale d'un groupe dont le CA est inférieur à 5 milliards d'euros
 - Ayant la main sur les orientations stratégiques et les décisions d'investissement et ayant réalisé un bilan GES depuis moins de 2 ans (émissions directes et indirectes).
 - Issue en priorité d'un des secteurs suivants : Industrie, Construction, Transport, Énergie.
- **Stade d'intervention** : Développement (plus de 3 ans)
- **Territoire couvert par l'offre** : National
- **Modalités d'accès** : Candidature spontanée auprès de Bpifrance en direct.
- **Coût** : Le coût total du programme s'élève à 73 200€ HT. Reste charge de à 29 000€ HT après prise en charge par Bpifrance. Paiement en 8 échéances possibles.

Contact : mathieu.isola@bpifrance.fr (Occitanie Ouest) – Anthony.digiovanni@bpifrance.fr (Occitanie Est) / **En savoir plus** : [Candidatez à la 3e promotion de l'Accélérateur Décarbonation \(bpifrance.fr\)](https://www.bpifrance.fr/candidater-a-la-3e-promotion-de-l-accelereur-decarbonation)

OFFRE 14 - ACCELERATEUR TRANSFORMATION ET VALORISATION DES DECHETS

Présentation : Accompagnement de 18 mois des entreprises de la filière **transformation et valorisation des Déchets** pour se structurer en profondeur et à accélérer leur croissance, via un parcours intensif incluant :

- Du conseil sur mesure opéré par un binôme Responsable Conseil et un des consultants indépendants issu du vivier Bpifrance comprenant, selon la taille de l'entreprise : une mission d'entrée de 3 à 10 jours pour faire l'état des lieux de l'entreprise, 10 à 20 jours de conseil complémentaire.
- De la formation dispensée par une Grande École sous forme de 6 séminaires de deux jours en présentiel (tables rondes, ateliers, études de cas) sur les enjeux incontournables de la filière.
- De la mise en relation pour développer des relations business durables à travers : promotion de 30 entrepreneurs, rencontres d'experts : fonds spécialisés, communauté Coq Vert, ...

Modalités :

- **Durée de l'accompagnement** : 18 mois
- **Public** : Entreprise de la filière transformation et valorisation des déchets (collecte et gestion des déchets industriels, collecte et gestion des déchets dangereux, recyclage, gaz & odeurs, biodéchets)
 - Avec un CA annuel de plus de 2M€ (ou équivalent levée de fond), plus de 10 collaborateurs et au moins 3 ans d'existence
 - Indépendante ou filiale d'un groupe dont le CA est inférieur à 5 milliards d'euros
 - Ayant la main sur les orientations stratégiques et les décisions d'investissement
 - **Stade d'intervention** : Développement (plus de 3 ans)
 - **Territoire couvert par l'offre** : National
 - **Modalités d'accès** : Candidature spontanée auprès de Bpifrance en direct.
 - **Coût** :

- CA entre 2 et 10 M€ et plus de 10 personnes, 21 000 € HT pris en charge par l'État et 17 000 € HT de reste à charge.
- CA de 10M€ CA et plus de 49 personnes, 37 000 € HT pris en charge par l'Etat et 33 000 € HT de reste à charge.

Contact : mathieu.isola@bpifrance.fr (Occitanie Ouest) – Anthony.digiovanni@bpifrance.fr (Occitanie Est) / **En savoir plus :** [AMI Valorisation et traitement des déchets promo 3 \(bpifrance.fr\)](https://www.bpifrance.fr/ami-valorisation-et-traitement-des-dechets-promo-3)

OFFRE 15 - COMMUNAUTE DU COQ VERT

Présentation : La Communauté du Coq Vert est une communauté de dirigeants et de dirigeantes convaincus de la nécessité d'agir et déjà engagés dans la transition écologique et énergétique. Lancée par Bpifrance, en partenariat avec l'ADEME et le ministère de la Transition écologique, cette communauté a vocation à favoriser le partage d'expertise entre entrepreneurs engagés.

Modalités :

- **Public :** TPE, PME, ETI engagée dans la transition écologique et remplissant à minima l'une des caractéristiques suivantes :
 - Suivre un programme de transformation énergétique ou écologique ayant bénéficié au cours des 3 dernières années : d'un soutien de l'ADEME (aide financière ou formation), d'un soutien à la transition Bpifrance, d'un label reconnu parmi ceux recensés sur le site de l'ADEME
 - Être un producteur d'énergies renouvelables – celles-ci devant représenter plus de la moitié des énergies produites
 - Développer ou fournir des solutions technologiques, industrielles ou organisationnelles aux entreprises en matière de transition écologique
- **Stade d'intervention :** Création (0-3 ans), Développement (plus de 3 ans)
- **Territoire couvert par l'offre :** National
- **Modalités d'accès :** Candidature [en ligne](#)
- **Coût :** Gratuit

Contact : laurence.vaglio@bpifrance.fr (Occitanie Ouest) / gentiane.gire@bpifrance.fr (Occitanie Est)
En savoir plus : <https://www.bpifrance.fr/communaute-du-coq-vert>

FINANCEMENT

OFFRE 16 - PRÊT VERT ADEME-BPI FRANCE

Présentation : Développé en partenariat avec l'ADEME, le Prêt Vert ADEME – Bpifrance a pour objectif d'encourager les TPE et les PME à engager des **projets de transition écologique et énergétique**. Il est octroyé sans garantie sur les actifs de l'entreprises ni sur le patrimoine du dirigeant. Il permet de co-financer des programmes d'investissement afin de :

- Optimiser les procédés, ou améliorer la performance (énergie, eau, matière) afin de mieux maîtriser ou de diminuer les impacts sur l'environnement
- Favoriser la mobilité "zéro carbone" pour les salariés, les marchandises et les produits
- Innover pour mettre sur le marché des produits ou des services en matière de protection de l'environnement, d'économie circulaire et/ou permettant une réduction de la consommation de ressources.
- Produire des énergies nouvelles.

Modalités :

- **Caractéristiques du financement :**
 - De **10 000 € à 1 000 000 €**, dans la limite des fonds propres et quasi propres de l'entreprise.
 - Remboursable sur une durée de **2 à 10 ans**, avec un différé de remboursement possible de 2 ans maximum.
 - Systématiquement associé à un cofinancement de même montant, il est octroyé sans garantie sur les actifs de l'entreprises ni sur le patrimoine du dirigeant.
- **Durée de l'accompagnement :** Prêt de 2 à 10 ans
- **Public :** TPE/PME de plus de 3 ans ayant bénéficié d'un diagnostic « Diag Eco-Flux » ou d'une aide de l'ADEME au cours des 3 dernières années.
- **Stade d'intervention :** Développement (plus de 3 ans)
- **Territoire couvert par l'offre :** National
- **Modalités d'accès :** Au fil de l'eau
- **Taux :** selon barème en vigueur. Nous contacter.

Contact : Chargés d'affaires BPI France : <https://www.bpifrance.fr/contactez-nous>

En savoir plus : <https://www.bpifrance.fr/catalogue-offres/transition-ecologique-et-energetique/pre-vert-ademe>

OFFRE 17 - PRÊT ECONOMIES D'ENERGIE

Présentation : Ce prêt permet de **co-financer les équipements éligibles aux certificats d'économies d'énergie** des secteurs « bâtiment tertiaire » et « industrie », ainsi que les prestations, matériels et travaux liés (audit ou diagnostic énergétique, installation des équipements, outillage, etc.) dans une limite de 40 %. Il est proposé à un taux préférentiel grâce aux ressources du Programme CEE PRO-INNO-50. Il est octroyé sans garantie sur les actifs de l'entreprises ni sur le patrimoine du dirigeant. L'investissement peut porter sur des équipements qui visent l'amélioration des postes suivants : éclairage, froid, chauffage, climatisation, motorisation électrique.

Modalités :

- **Caractéristiques du financement :**
 - De **10 000 € à 500 000 €**, dans la limite des fonds propres et quasi propres de l'entreprise.
 - Remboursable sur une durée de **3 à 7 ans**, avec un différé de remboursement possible de 2 ans maximum.
 - Systématiquement associé à un cofinancement de même montant, il est octroyé sans garantie sur les actifs de l'entreprises ni sur le patrimoine du dirigeant.
- **Durée de l'accompagnement :** Prêt de 3 à 7 ans
- **Public :** TPE/PME de plus de 3 ans engageant un programme d'investissement dans le but d'améliorer leur efficacité énergétique.
- **Stade d'intervention :** Développement (plus de 3 ans)
- **Territoire couvert par l'offre :** National
- **Modalités d'accès :** Au fil de l'eau
- **Taux :** selon barème en vigueur. Nous contacter.

Contact : Chargés d'affaires BPI France : <https://www.bpifrance.fr/contactez-nous>

En savoir plus : <https://www.bpifrance.fr/catalogue-offres/transition-ecologique-et-energetique/pre-economies-denergie-pee>

Présentation : L'association Cap Occitanie (anciennement CAP LR) a été créée en 2003, à l'initiative de directeurs d'entreprises adaptées soucieux de gagner en visibilité et de mettre en commun leurs forces et leurs savoir-faire. Plus qu'une structure de représentation, Cap Occitanie est un outil de développement économique pour les entreprises adaptées (EA), qui favorise l'échange de bonnes pratiques et la mutualisation des moyens. Elle travaille également sur des questions d'emploi, de formation et de recrutement des travailleurs en situation de handicap. Cap Occitanie poursuit les missions suivantes :

- Accompagner les entreprises adaptées et mettre en œuvre des actions collectives
- Représenter l'intérêt des entreprises adaptées auprès des partenaires et des pouvoirs publics (Région, Etat/DREETS)
- Informer les entreprises et les collectivités sur l'obligation d'emploi des personnes en situation de handicap.
- Veiller au maintien et/ou à l'insertion dans l'emploi des personnes en situation de handicap.

Territoire d'intervention : Régional, avec une implantation historique sur l'Est de l'Occitanie

Stade de maturité : Ante-crédation, Création (0-3 ans), Développement (Plus de 3 ans)

Contact : Eve Bourdette, chargée de mission - contact@cap-occitanie.fr - 0651213917 - 710 rue Favre de saint Castor, 34184 Montpellier

En savoir plus : <https://entreprises-adaptees.fr/>

LIEN AVEC L'IMPACT SCORE



Thématiques couvertes

- Action 1 - Inclusion de travailleurs éloignés de l'emploi
- Action 4 - Intégration des jeunes et des seniors
- Action 11 - Progression des salariés
- Action 17 - Mission sociale ou écologique liée aux ODD
- Action 19 - Agréments, labels, certifications, scores, statuts
- Action 20 - Achats durables et inclusifs
- Structuration et développement du projet d'entreprise ESS

OFFRE 1 – APPUI AUX ENTREPRISES ADAPTEES EN CREATION OU DEVELOPPEMENT

Présentation : Cap Occitanie anime un réseau de 20 EA qui accueillent 700 salariés dont 600 en situation de handicap, sur les départements de l'Hérault, de l'Aude, du Gard, de la Lozère, du Tarn et de la Haute Garonne, dans des secteurs variés : propreté, espaces verts, collecte/tri, industrie, imprimerie, restauration, logistique/transport, prestations administratives, entretien mécanique...

Description de l'offre :

- Conduite d'actions collectives autour de la prévention des risques professionnels à destination des EA membres
- Mise en œuvre de formations mutualisées pour les dirigeants et/ou salariés d'EA
- Organisation de clubs d'entreprises pour faciliter les rencontres entre entreprises et avec des acheteurs publics et privés

- Facilitation du recrutement des personnes en situation de handicap via l'animation d'une CVthèque en ligne, l'organisation d'ateliers de sensibilisation pour déconstruire les clichés autour du handicap
- Communication et valorisation des EA membres du réseau, mise en œuvre d'actions collective pour assurer la promotion des EA et générer du commerce, soirée annuelle « Entrepreneurs et solidaires » pour faire connaître les EA et rassembler chefs d'entreprises, salariés et représentants institutionnels autour des actualités marquantes du réseau
- Appui aux porteurs de projet d'EA en création : accompagnement rédaction CPOM (pour obtenir l'agrément entreprise adaptée), participation au COPIL des EA de la DREETS Occitanie.

Modalités :

- **Durée de l'accompagnement :** Variable selon les actions
- **Public :** EA adhérentes du réseau, entreprises du milieu ordinaire pour une sensibilisation à l'obligation d'emploi de travailleurs handicapés, toutes structures ou organismes de formation ciblant un public en situation de handicap.
- **Stade d'intervention :** Ante-crédation, Création (0-3 ans), Développement (Plus de 3 ans)
- **Territoire couvert par l'offre :** Régional
- **Modalités d'accès :** Adhésion
- **Coût :** adhésion fixe par entreprise de 950€ par an et adhésion variable en fonction de l'aide au poste perçue

Contact : Eve Bourdette, chargée de mission - contact@cap-occitanie.fr – 0651213917

En savoir plus : <https://entreprises-adaptees.fr/>

OFFRE 2 – COVALDI GROUPE, FILIALE COMMERCIALE COMMUNE

Présentation : Interlocuteur unique pour répondre aux appels d'offres publics et privés et éviter aux donneurs d'ordres d'avoir à référencer toutes les structures (EA et ESAT) en région Occitanie.

Description de l'offre : Il appartient à COVALDI Groupe de :

- Définir le(s) prestataires(s) parmi ses adhérents
- Proposer un prix et une prestation, en cohérence avec la demande initiale
- Mettre en place et suivre, tout au long du marché, la qualité de la prestation fournie
- Facturer le donneur d'ordre et encaisser le montant du marché
- Fournir les attestations fiscales de valorisation des achats auprès du STPA

Modalités :

- **Durée de l'accompagnement :** Pas de durée limitée
- **Public :** Acheteurs publics ou privés, Entreprises adaptées
- **Stade d'intervention :** Ante-crédation, Création (0-3 ans), Développement (Plus de 3 ans)
- **Territoire couvert par l'offre :** Régional
- **Coût :** cotisation versée par les entreprises adaptées définie en fonction des effectifs salariés.

Contact : Thierry Vayssettes, Président de Covaldi-groupe - contact@covaldi-groupe.fr

Présentation : Créé en 2009, Cemater est un réseau d'entreprises et professionnels de la filière des énergies renouvelables et de la construction durable en région Occitanie. Il a pour objectifs, au travers d'actions collectives et collaboratives, de dynamiser les activités de ses membres et d'organiser la filière, autour de valeurs éthiques. En qualité de groupement d'entreprises sectorielles, CEMATER est soutenu par les collectivités régionales pour la mise en œuvre de ses actions et la structuration de la filière en région Occitanie.

Territoire d'intervention : Régional

Stade de maturité : Ante-crédation ; Création (0-3 ans) ; Développement (Plus de 3 ans)

Contact : Stéphane Bozzarelli, Président - contact@cemater.com – 07.81.12.89.11

Cité de l'économie et des métiers de demain

132, Boulevard Pénélope - 34000 Montpellier

En savoir plus : <https://cemater.com/>

LIEN AVEC L'IMPACT SCORE



Thématiques couvertes

- Action 5 - Mesure de l'empreinte carbone
- Action 6 - Réduction de l'empreinte carbone
- Action 7 - Biodiversité & utilisation des ressources naturelles
- Action 17 - Mission sociale ou écologique liée aux ODD

OFFRE 1 – MISE EN RELATION AVEC LES EXPERTS REGIONAUX ADHERENTS DE CEMATER

Présentation : Il s'agit pour CEMATER d'être un premier point de contact pour toute personne physique ou morale porteuse d'un projet EnR afin de l'orienter au mieux dans sa démarche vers les entreprises adhérentes du réseau.

Description de l'offre : Après avoir réalisé un point global avec le porteur de projet, CEMATER s'engage à relayer une demande qualifiée à ses adhérents. Chaque entreprise adhérente de CEMATER, en capacité de proposer une solution adaptée au porteur de projet, sera ainsi en mesure de le contacter directement. S'engager, Agir et Partager sont les valeurs portées par les entreprises de CEMATER qui accompagnent la transition énergétique en région Occitanie.

Modalités :

- **Durée de l'accompagnement** : Réponse aux demandes individuelles et mise en réseau
- **Public** : Élus, collectivités, entreprises, particuliers
- **Stade d'intervention** : Ante-crédation ; Création (0-3 ans) ; Développement (Plus de 3 ans)
- **Territoire couvert par l'offre** : Régional
- **Modalités d'accès** : Au fil de l'eau
- **Coût** : Gratuit

Contact : Roxane Ternaux, responsable associatif - contact@cemater.com

CHAMBRES DE COMMERCE ET D'INDUSTRIE OCCITANIE



Présentation : Regroupée sous la marque SoluCCIo, les CCI ont développé une offre experte intégrant des missions de service public et des prestations à forte valeur ajoutée. 9 grands domaines d'activités stratégiques offrent aux entrepreneurs des solutions tout au long de la vie de leur entreprise : création-transmission-reprise, développement durable-RSE, numérique, Emploi-RH, financement, compétitivité, international, développement commercial et information économique.

Dans le cadre de leur projet de transformation, les CCI d'Occitanie se sont engagées dans la formalisation de leur raison d'être, dans le sens de la loi Pacte, qui les place au centre de l'évolution des pratiques en matière sociale, économique et environnementale : « Accélérer l'économie d'Occitanie en favorisant le développement responsable et ambitieux de ses entreprises et de ses territoires ». Cette raison d'être se décline en missions qui soutiennent le développement de l'offre de service des CCI à destination des entreprises :

- Accompagner les dirigeants tout au long de la vie de leur entreprise et en fonction de ses enjeux et besoins
- Favoriser le développement économique responsable en Occitanie
- Stimuler la dynamique entrepreneuriale, les liens et les partenariats en Occitanie
- Animer le lien entre les entreprises du territoire et les pouvoirs publics
- Inspirer par l'exemplarité et la formation, des modèles d'organisation plus vivants : responsables, apprenants, ouverts aux parties prenantes et épanouissants pour les salariés.

Territoire d'intervention : Régional, conseillers CCI dans chaque département

Stade de maturité : Ante-crédation, Création (0-3 ans), Développement (plus de 3 ans)

Contact : CCI Occitanie : Madeleine CRAS, Responsable Régionale Développement Durable et RSE | m.cras@occitanie.cci.fr | 06 82 04 69 94 | 5 Rue Dieudonne Costes, 31700 Blagnac

LIEN AVEC L'IMPACT SCORE



Thématiques couvertes

- Action 5 - Mesure de l'empreinte carbone
- Action 6 - Réduction de l'empreinte carbone
- Action 7 - Biodiversité & utilisation des ressources naturelles
- Action 8 - Économie locale et circulaire
- Action 11 - Progression des salariés
- Action 12 – Stabilité au travail
- Action 19 - Agréments, labels, certifications, score, statuts
- Action 20 - Achats durables et inclusifs
- Démarche RSE globale

OFFRES REGIONALES

OFFRE 1 - PARCOURS RSE

Présentation : Vous cherchez à conjuguer performance environnementale, sociale et économique ? Contribuer directement aux enjeux actuels du développement durable et trouver de nouveaux relais

de croissance ? Votre CCI vous sensibilise, vous informe et vous accompagne dans votre transition vers une économie plus durable et une croissance plus responsable.

Description de l'offre :

- Identifier les opportunités et bénéfices d'une démarche RSE pour votre entreprise
- Favoriser l'innovation sociale, environnementale
- Mener une politique RH incitative en attirant et conservant les talents
- Valoriser l'image de votre entreprise
- Valoriser votre entreprise en vue d'une cession

Votre diagnostic RSE est organisé en 3 étapes :

1) Le questionnement permet de recueillir vos données et d'échanger avec le conseiller sur les points suivants :

- Les pratiques économiques et vos relations avec vos clients, le choix de vos fournisseurs, l'engagement dans une démarche éthique, la transparence de vos actions et de votre communication,
- Les pratiques RH et les conditions de travail de vos collaborateurs,
- La gouvernance au sein de votre entreprise et son engagement dans la démarche RSE,
- La réduction de votre impact environnemental,
- La nature du lien avec votre écosystème territorial et les nouvelles opportunités de partenariats qui peuvent se dessiner.

2) L'analyse, sous forme de synthèse, dresse l'état des lieux de vos forces et faiblesses

3) Le plan d'actions prioritaires à engager avec votre conseiller CCI et les briques d'accompagnement adaptées à mobiliser auprès du réseau CCI ou de ses partenaires.

Modalités :

- **Durée de l'accompagnement** : Selon projet
- **Public** : Tout type d'entreprise ressortissante CCI
- **Stade d'intervention** : entreprises en création (0-3 ans) ou en développement (plus de 3 ans).
- **Territoire couvert par l'offre** : régional (se référer à votre CCI départementale)
- **Modalités d'accès** : Sur rdv, possibilité de distanciel selon la situation
- **Coût** : Tarif sur devis avec possibilité de prise en charge par votre CCI et les partenaires qui participent au financement de la transition écologique et sociale des entreprises. Votre CCI vous informe sur les conditions de la prise en charge pour votre entreprise.

Contacts : CCI Occitanie : Vincent GARNAUD, Chargé de Mission SST – RSE | v.garnaud@occitanie.cci.fr

CCI 09	Julien BOURDON - j.bourdon@ariego.cci.fr
CCI 11	David BEN ZERIEN ARTES - d.ben-zerien-artes@aude.cci.fr
CCI 12	Stéphanie SEJOURNE - s.sejourne@aveyron.cci.fr
CCI 30	Priscille JULIEN - p.julien@gard.cci.fr
CCI 31	Yanis TOCU - y.tocu@toulouse.cci.fr
CCI 32	Maxime DESCHUYTENEER - m.deschuyteneer@gers.cci.fr
CCI 34	Christophe FERNIQUE - c.fernique@herault.cci.fr
CCI 46	Marie POUZERGUE - m.prouzergue@lot.cci.fr
CCI 48	Violaine BOUCHER - v.boucher@lozere.cci.fr
CCI 65	Némo BOUQUET - n.bouquet@tarbes.cci.fr / Emilie GANDARIAS - emilie.gandarias@tarbes.cci.fr
CCI 66	Sonia POULOT - s.poulot@pyrenees-orientales.cci.fr

CCI 81	Valérie VINAY - v.vinay@tarn.cci.fr
CCI 82	Viviane SICARD - v.sicard@tarn-et-garonne.cci.fr

OFFRE 2 - PARCOURS FINANCEMENT DE VOTRE DEMARCHE RSE

Présentation : Gagnez du temps dans la constitution de votre dossier de demande de financement dans le cadre d'une démarche RSE.

Description de l'offre :

- Identifier et mobiliser les dispositifs adaptés pour financer vos investissements de transition énergétique, innovation, gestion des déchets, équipements de sécurité et santé au travail, études, aide à la décision, formation, labellisation, recrutement...
- Formuler une demande de financement correspondant aux attendus des financeurs
- Transmettre un dossier convaincant et conforme

NOTRE PROPOSITION

Un accompagnement individuel vous permettant de monter efficacement votre dossier de financement dans le cadre d'un projet :

- Analyse de votre besoin et identification des dispositifs administratifs et financiers mobilisables (banques, aides publiques locales, nationales et européennes, Appels à projets, prêts, crédit-bail, avances remboursables, renforcement des fonds propres, épargne citoyenne, subventions, crédits d'impôt recherche et innovation...)
- Aide à la formalisation de la procédure administrative et/ou constitution du dossier de demande de financement,
- Suivi du dossier

LES +

- Un accompagnement personnalisé par un conseiller CCI expert
- L'assurance de déposer un dossier de financement conforme
- Un gain de temps et la facilitation de vos démarches
- Une approche transversale pour anticiper vos futurs développements

Modalités :

- **Durée de l'accompagnement :** Selon projet
- **Public :** Tout type d'entreprise ressortissante CCI
- **Stade d'intervention :** Entreprises en développement (Plus de 3 ans)
- **Territoire couvert par l'offre :** régional (se référer à votre CCI départementale)
- **Modalités d'accès :** Sur rdv, possibilité de distanciel selon la situation
- **Coût :** Tarif sur devis

Contacts : CCI Occitanie : Éric GOI - e.goi@occitanie.cci.fr - Responsable d'Activité Financement

CCI 09	Julien BOURDON - j.bourdon@ariede.cci.fr
CCI 11	David BEN ZERIEU ARTES - d.ben-zerien-artes@aude.cci.fr
CCI 12	Patrick FRAYSSINHES – p.frayssinhes@aveyron.cci.fr
CCI 30	Eric OLEWKI – e.olewski@gard.cci.fr
CCI 31	Laury MATHIEU – l.mathieu@toulouse.cci.fr
CCI 32	Laurence ALMENDROS – l.almendros@gers.cci.fr
CCI 34	Delphine VIGNEAU – d.vigneau@herault.cci.fr
CCI 46	Brenda DUPIAS – b.dupias@lot.cci.fr

CCI 48	Violaine BOUCHER - v.boucher@lozere.cci.fr
CCI 65	Jean-Paul VIDOT – jp.vidot@tarbes.cci.fr
CCI 66	Pierre-François ALEXIS – pf.alexis@pyrenees-orientales.cci.fr
CCI 81	Hubert DELAMARE – h.delamare@tarn.cci.fr
CCI 82	Coline PAYET – c.payet@tarn-et-garonne.cci.fr

OFFRE 3 - PARCOURS CREATION-TRANSMISSION-REPRISE D'ENTREPRISE ENGAGEE

Présentation : Vous avez un projet de création ou de reprise dans les secteurs de l'industrie, du commerce et des services ayant un impact positif sur le plan environnemental et social ? Votre CCI vous sensibilise, vous informe et vous accompagne dans la structuration de votre projet.

Description de l'offre :

- Vérifier l'existence d'un projet ou d'une idée à impact
- Valider vos capacités entrepreneuriales
- Vous proposer un parcours d'accompagnement pour structurer votre projet
- Vérifier votre situation personnelle, monter une demande de Revenu Ecologique Jeune si critères remplis (pour les créateurs et repreneurs)

Le parcours Création-Reprise est composé :

- 1) Entretien découverte pour valider votre démarche
- 2) De rendez-vous avec un conseiller CCI (soit en face à face ou distanciel), durant lesquels seront validés pour les projets de création ou reprise :
 - La capacité entrepreneuriale du porteur de projet (analyse des expériences/compétences/qualifications et repérage des compétences manquantes),
 - Vérification de la qualification d'un projet à impact environnemental, validation de la faisabilité globale du projet,
 - Évaluation des besoins financiers,
 - Identification des leviers de financement possibles,
 - Accompagnement à la présentation du projet,
 - Accompagnement à la construction du business plan (création ou reprise).
- 3) Des temps collectifs ateliers
- 4) La mise en relation avec nos experts CCI dans les domaines DDRSE et avec les partenaires (Expert-comptables, banques, ...) et les financeurs.

L'accès à nos offres d'entreprises à reprendre en ligne, si vous avez un projet de transmission ou de reprise.

Pour les projets de cession :

- 1) Entretien avec nos experts pour faire le point sur votre situation
- 2) Etat des lieux de votre entreprise et identification des forces faiblesses de votre entreprise et établissez un plan d'actions pour corriger ces points faibles
- 3) Estimez la fourchette de valeur de votre entreprise et proposez-la à un prix cohérent avec le marché grâce à un dossier d'évaluation
- 4) Trouvez le repreneur : dossier de présentation, définition du profil du repreneur, rédaction d'une annonce et mise en relation avec des repreneurs
- 5) Mise en relation avec les partenaires : avocats, experts-comptables....

Modalités :

- **Durée de l'accompagnement :** Selon projet
- **Public :** Porteur de projet d'activité des secteurs : Commerce, services, tourisme, CHR...

- **Stade d'intervention** : Ante-creation; Création (0-3 ans); Développement (Plus de 3 ans)
- **Territoire couvert par l'offre** : régional (se référer à votre CCI départementale)
- **Modalités d'accès** : Sur rdv ou inscription pour les ateliers, possibilité de distanciel selon les situations
- **Coût** : Gratuit pour le porteur de projet de création ou de reprise.

Contact : CCI Occitanie : Emmanuelle DESBREST DECKER, Responsable régionale d'Activité Création Transmission Reprise | e.desbrest@occitanie.cci.fr -

CCI 09	Joëlle ROLLAND – j.rolland@ariege.cci.fr
CCI 11	Aurélie VIVES – a.vives@aude.cci.fr
CCI 12	Emmanuelle VIDAL-LACOMBE – e.vidal@aveyron.cci.fr
CCI 30	Claire RAVENEAUX – c.raveneaux@gard.cci.fr
CCI 31	Françoise BIZOS – f.bizos@toulouse.cci.fr
CCI 32	David MARTINELLI – d.martinelli@gers.cci.fr
CCI 34	Ingrid PEREZ – i.perez@herault.cci.fr
CCI 46	Brenda DUPIAS – b.dupias@lot.cci.fr
CCI 48	Guilhem BONNAUD – g.bonnaud@lozere.cci.fr
CCI 65	André BINH – andre.binh@tarbes.cci.fr
CCI 66	Sarah GARROS – s.garros@pyrenees-orientales.cci.fr
CCI 81	Marie BODOIRA – m.bodoira@tarn.cci.fr
CCI 82	Pauline LEMAIRE – p.lemaire@tarn-et-garonne.cci.fr

OFFRE 4 - PARCOURS TOURISME DURABLE

Présentation : Vous êtes Restaurateur ou Hébergeur ? Votre CCI vous accompagne dans l'évolution de votre modèle pour un tourisme plus durable et la mise en œuvre de votre démarche de transition écologique, votre gestion des ressources humaines et la prise en compte des enjeux de santé, sécurité et qualité de vie au travail.

Description de l'offre :

- Identifier les leviers d'actions à mettre en œuvre pour votre démarche de transition écologique, votre gestion des ressources humaines et la prise en compte des enjeux de santé, sécurité et qualité de vie au travail.
- Avoir accès à un panorama des labellisations et certifications existantes pour structurer et valoriser votre démarche
- Financer votre démarche
- Être mis en relation avec les acteurs locaux pertinents

L'accompagnement est structuré en plusieurs briques mobilisables :

- Entretien individuel d'orientation
- Diagnostics et Entretien expert (financement, énergie, RH, environnement...)
- Visite sur site
- Participation à des réunions d'information et/ou Club entreprise

Modalités :

- **Durée de l'accompagnement** : Selon projet
- **Public** : Hébergeurs et restaurateurs
- **Stade d'intervention** : entreprises en création (0-3 ans) ou développement (plus de 3 ans)

- **Territoire couvert par l'offre** : régional (se référer à votre CCI départementale)
- **Modalités d'accès** : Sur rdv, possibilité de distanciel selon la situation
- **Coût** : Tarif sur devis avec possibilité de prise en charge par votre CCI et les partenaires qui participent au financement de la transition écologique et sociale des entreprises. Votre CCI vous informe sur les conditions de la prise en charge pour votre entreprise.

Contacts : CCI Occitanie : Sophie GUETTA, Responsable Régionale d'Activité Tourisme | s.guetta@occitanie.cci.fr

CCI 09	Sandra ROUGE – s.rouge@ariego.cci.fr
CCI 11	Candy BRILLANT – c.brillant@aude.cci.fr
CCI 12	Paul RETIF – p.retif@aveyron.cci.fr
CCI 30	Bruno ZUNINO – b.zunino@gard.cci.fr
CCI 31	Maria RIGOULAT – m.rigoulat@toulouse.cci.fr
CCI 32	Marie-Stéphane CAZALS – ms.cazals@gers.cci.fr
CCI 34	Djamel FRAI – d.frai@herault.cci.fr
CCI 46	Brenda DUPIAS – b.dupias@lot.cci.fr
CCI 48	Violaine BOUCHER – v.boucher@lozere.cci.fr
CCI 65	David GINESTE – d.gineste@tarbes.cci.fr
CCI 66	Murielle ROLLAND – m.rolland@pyrenees-orientales.cci.fr
CCI 81	Hubert DELAMARE – h.delamare@tarn.cci.fr
CCI 82	Sylvie DELETANG – s.deletang@tarn-et-garonne.cci.fr

En savoir plus : <https://www.occitanie.cci.fr/fonds-tourisme-durable>

OFFRE 5 – FORMATION-ACCOMPAGNEMENT A LA MAITRISE DE L'ENERGIE PROREFEI

Présentation : Le parcours PROREFEI vise à former les salariés en charge de la gestion de l'énergie dans l'industrie afin de concevoir, mettre en place et coordonner les actions permettant d'améliorer l'efficacité énergétique.

Description de l'offre : Accompagnement et formation sur la maîtrise de l'énergie en entreprise. PROREFEI est exclusivement destiné aux Industriels et « Baisse les watts » à toutes les autres entreprises.

Modalités :

- **Durée de l'accompagnement** : Mooc (6h), formation en présentiel (2 jours) et accompagnement individuel (2,5 jours) d'accompagnement individuel par participant.
- **Public** : PROREFEI : Industrie / BAISSÉ LES WATTS : tout secteur hors industrie
- **Stade d'intervention** : Entreprises en développement (Plus de 3 ans)
- **Territoire couvert par l'offre** : régional (lieu de formation en présentiel sur Toulouse et Montpellier)
- **Modalités d'accès** : Sur inscription par session
- **Coût** : 3 700 € HT pris en charge jusqu'à 80% par les CEE pour les entreprises de moins de 300 personnes et à 40% pour les plus de 300 salariés.

Contacts : Contact Toulouse : Vincent GARNAUD – v.garnaud@occitanie.cci.fr
Contact Montpellier : Christophe FERNIQUE - c.fernique@herault.cci.fr

En savoir plus : <https://www.occitanie.cci.fr/programme-prorefei>

OFFRE 6 - BAISSÉ LES WATTS

Présentation : Baisse les Watts, opération partenariale réunissant La Poste, les CCI, les CMA a pour objectif d'accompagner les TPE/PME dans la maîtrise de leur consommation d'énergie. Financé par les Certificats d'Economies d'Energie (CEE), Baisse les Watts s'adresse aux TPE/PME, désireuses de mieux comprendre leur consommation et de pouvoir engager rapidement de premières actions d'économies d'énergie.

Description de l'offre : Accompagnement et formation sur la maîtrise de l'énergie en entreprise avec l'appui d'un tableau de bord disponible sur la plateforme « Baisse les Watts ». L'entreprise a accès à des fiches actions sur les éco-gestes, l'optimisations des équipements, les investissements structurants ou encore les CVC (climatisation, ventilation, chauffage).

Modalités :

- **Durée de l'accompagnement :** Accès à des formations en ligne, formation en présentiel (1 jour) et accompagnement individuel (0,5 jour)
- **Public :** L'opération concerne prioritairement 14 filières métiers : Cafés-restaurants, boucheries-charcuteries-traiteurs, boulangeries-pâtisseries, entreprises de services, entretien et réparation de véhicules, entrepôts-commerce gros BtoB, commerces alimentaires, commerces non alimentaires, sport-culture-loisirs, enseignements, hébergements, blanchisserie, autres réparations de bien et services à la personnes
- **Stade d'intervention :** Entreprises en développement (Plus de 3 ans)
- **Territoire couvert par l'offre :** régional
- **Modalités d'accès :** Sur inscription par session
- **Coût :** Pris en charge à 100% par les CEE (EDF et Auchan Energies)

Contacts : Madeleine CRAS – m.cras@occitanie.cci.fr

CCI 09	Julien BOURDON - j.bourdon@ariego.cci.fr
CCI 11	David BEN ZERIEN ARTES - d.ben-zerien-artes@aude.cci.fr
CCI 12	Stéphanie SEJOURNE - s.sejourne@aveyron.cci.fr
CCI 30	Priscille JULIEN - p.julien@gard.cci.fr
CCI 31	Agnès FRAYSSINET – a.frayssinet@toulouse.cci.fr
CCI 32	Maxime DESCHUYTENEER - m.deschuyteneer@gers.cci.fr
CCI 34	Christophe FERNIQUE - c.fernique@herault.cci.fr
CCI 46	Marie POUZERGUE - m.prouzergue@lot.cci.fr
CCI 48	Violaine BOUCHER - v.boucher@lozere.cci.fr
CCI 65	Némo BOUQUET - n.bouquet@tarbes.cci.fr / Emilie GANDARIAS - emilie.gandarias@tarbes.cci.fr
CCI 66	Sonia POULOT - s.poulot@pyrenees-orientales.cci.fr
CCI 81	Christel ARCE MENS0 – c.arce-menso@tarn.cci.fr
CCI 82	Viviane SICARD - v.sicard@tarn-et-garonne.cci.fr

OFFRE 7 – DEMARCHES D'ÉCOLOGIE INDUSTRIELLE ET TERRITORIALE : PLATEFORME ACTIF

Présentation : ACTIF est une plateforme d'échanges entre entreprises. Elle a pour but de stimuler et d'organiser à l'échelle d'un territoire les échanges entre entreprises, de ressources et de flux sous différentes formes : matières, énergies, immobilier ou encore compétences.

Description de l'offre : Actif permet aux entreprises de créer des **annonces** pour faire part leurs **besoins** ou proposer des **ressources** à leurs voisins. L'entreprise découvre à partir du moteur de recherche les annonces proposées, demande à être mise en relation et si la synergie est possible les 2 parties conviennent des modalités et les échanges peuvent démarrer.

Modalités :

- **Durée de l'accompagnement** : Sans objet
- **Public** : Toutes entreprises ayant des ressources à mettre à disposition ou en recherche de ressources spécifiques
- **Stade d'intervention** : toutes entreprises sans restriction
- **Territoire couvert par l'offre** : National
- **Modalités d'accès** : Création d'un compte et dépôt d'annonce en ligne
- **Coût** : Pris en charge par la CCI ou la collectivité dans le cadre de sa démarche d'EIT

Contacts : Jessica PUECH – j.puech@occitanie.cci.fr

En savoir plus : <https://actif-cci.fr/>

OFFRES DEPARTEMENTALES

OFFRE 8 - PARCOURS TRANSITIONS (CCI AVEYRON)

Présentation : Parcours d'accompagnement dédié à la **mise en place d'une démarche RSE dédiée aux TPE**.

Description de l'offre : Parcours en 5 phases :

- **Sensibilisation** aux problématiques écologiques, énergétiques, sociales
- **Diagnostic** en entreprise via l'outil interne d'analyse des projets
- Proposition d'un **plan d'action**
- **Accompagnement** vers les **financements** bonifiés et/ou dédiés publics et privés (partenariat avec des établissements bancaires...)
- Suivi du **plan sur les 12 premiers mois**

Modalités :

- **Durée de l'accompagnement** : 18 mois
- **Public** : TPE tout secteur, prioritairement les entreprises de moins de 25 salariés
- **Stade d'intervention** : entreprises en création (0-3 ans) ou en développement (plus de 3 ans).
- **Territoire couvert par l'offre** : **Département de l'Aveyron**
- **Modalités d'accès** : Information et prescription des accompagnements via un collectif de partenaires locaux
- **Coût** : Prestation facturée financée par 3 tiers : 1/3 pris en charge par la TPE bénéficiaire, 1/3 pris en charge par le collectif bancaire, 1/3 pris en charge par l'ADEME

Contact : Patrick FRAYSSINHES, Responsable activité CCI Aveyron, | p.frayssinhes@aveyron.cci.fr | 0565777735

En savoir plus : <https://www.aveyron.cci.fr/actualite/nouveau-transitions-agir-ensemble-pour-une-economie-durable>

OFFRE 9 - AVANCE REMBOURSABLE TRANSITIONS (CCI AVEYRON)

Présentation : Avance remboursable à 0 % pour accompagner financièrement les projets de transitions des TPE, portée par le Réseau Initiative Aveyron.

Description de l'offre : Réseau Initiative Aveyron souhaite mettre en œuvre, à compter du 01^{er} juin 2023, un outil d'aide au financement des projets de transitions écologiques et énergétiques dans les TPE. L'objectif est d'octroyer des avances remboursables sans intérêts aux TPE afin de leur permettre d'engager des investissements de transitions et en particulier des investissements incorporels, ou des objets à faible valeur de gage, difficiles à financer par de la dette bancaire. L'objectif est de permettre à la TPE de s'engager dans la transition sans dégrader sa trésorerie.

Modalités :

- **Durée de l'accompagnement** : 60 mois
- **Public** : TPE tous secteurs d'activité engageant des investissements de transition écologique, énergétique...
- **Stade d'intervention** : entreprises en création (0-3 ans) ou en développement (plus de 3 ans).
- **Territoire couvert par l'offre** : **Département de l'Aveyron**
- **Modalités d'accès** : Dépôt demande d'avance remboursable, diagnostic du projet par un diag CCI transitionS, présentation en comité d'octroi, suivi du projet.
- **Coût** : pas d'intérêts - pas de frais de dossier

Contact : contact@initiative-aveyron.fr

OFFRE 10 – AUTODIAG ET RDV EXPERT « FOURNISSEUR RESPONSABLE » (CCI HERAULT)

Présentation : Volet « Fournisseurs » de l'action collective achats responsables CESAR afin d'accompagner les TPE et PME, offreurs de solutions BtoB à intégrer les enjeux environnementaux et sociétaux dans leur offre de produits et services.

Description de l'offre : Autodiagnostic « Fournisseur Responsable » et Rdv Expert « Fournisseur Responsable ». Cet accompagnement permettra d'identifier les actions pour permettre aux TPE et PME d'intégrer les enjeux environnementaux et sociétaux dans leur offre de produits et de services. L'objectif de cet accompagnement est d'identifier les solutions que l'entreprise peut rapidement déployer afin de répondre aux demandes grandissantes des grands comptes publics ou privés qui intègrent des critères RSE dans leurs marchés.

Modalités :

- **Durée de l'accompagnement** : Une demie journée
- **Public** : TPE et PME tout secteur d'activité en **BtoB**
- **Stade d'intervention** : Entreprises en développement (Plus de 3 ans)
- **Territoire couvert par l'offre** : **Département de l'Hérault**
- **Modalités d'accès** : Au fil de l'eau sur : www.cesar34.fr/fournisseur/
- **Coût** : Gratuit (l'action est prise en charge à 100% par la CCI, L'ADEME Occitanie et la Région Occitanie)

Contact : Christophe FERNIQUE, Conseiller Environnement et Développement Durable | cesar@herault.cci.fr

En savoir plus : <https://www.cesar34.fr/>

OFFRE 11 – SE PREPARER A LA LABELLISATION ENVOL OU LA CERTIFICATION 1.2.3 ENVIRONNEMENT (CCI HERAULT)

Présentation : Formation/coaching de **5 demi-journées réparties sur 3 mois** permettra **d’engager** son entreprise (TPE/PME) dans la **voie de la transition écologique** avec une démarche simple, sans formalisme excessif et dans une logique d’amélioration continue avec une reconnaissance nationale.

Description de l’offre : Formation coaching pour permette à l’entreprise de structurer sa démarche environnementale en s’appuyant sur la norme nationale de management environnemental par étapes (**Norme NFX30-205** qui s’appuie sur les grandes lignes de **l’Iso 14001** mais de façon simplifiée et sans formalisme excessif).

Modalités :

- **Durée de l’accompagnement :** 5 demi-journées réparties sur 3 mois
- **Public :** TPE et PME tout secteur d’activité
- **Stade d’intervention :** Entreprises en développement (Plus de 3 ans)
- **Territoire couvert par l’offre :** **Département de l’Hérault**
- **Modalités d’accès :** Sur inscription - 1 à 2 session par an
- **Coût :** Coût de 1490 euros nets (2023) avec possibilité de prise en charge totale ou partielle par votre OPCO

Contact : Christophe FERNIQUE, Conseiller Environnement et Développement Durable | DDRSE@heraut.cci.fr

En savoir plus : <https://www.herault.cci.fr/produit/se-preparer-la-labelisation-environnementale-envol-ou-la-certification-123environnement>

OFFRE 12 – FORMATION CERTIFIANTE GREEN IT (CCI HERAULT)

Présentation : Formation permettant d’acquérir les compétences pour réduire l’impact environnemental du système d’information d’une entreprise. Cette formation débouche sur une certification.

Description de l’offre : La formation permet :

- d’acquérir les compétences fondamentales du numérique responsable et maîtriser les fondements de la démarche (outils et connaissance de base, empreinte du numérique, comment la réduire)
- de mettre en œuvre une démarche de Green IT à travers une analyse par grand domaine du système d’information et d’éviter le greenwashing

Modalités :

- **Durée de l’accompagnement :** 2.5 jours
- **Public :** PME-PMI tout secteur d’activité
- **Stade d’intervention :** Entreprises en développement (Plus de 3 ans)
- **Territoire couvert par l’offre :** **Département de l’Hérault**
- **Modalités d’accès :** Sur inscription - 1 session par an
- **Coût :** Coût de 2450 euros nets (2023) avec possibilité de prise en charge totale ou partielle par votre OPCO

Contact : Christophe FERNIQUE, Conseiller Environnement et Développement Durable | DDRSE@heraut.cci.fr

En savoir plus : <https://www.herault.cci.fr/produit/formation-certifiante-greenit-reduire-limpact-environnemental-du-systeme-dinformation>

OFFRE 13 – OPTIMISATION DES CONSOMMATIONS EN EAU (CCI LOZERE)

Présentation : Auditer ma consommation en eau afin d'optimiser mes pratiques et d'envisager des investissements.

Description de l'offre :

Objectifs :

- Identifier tous les postes de consommation en eau et e réaliser un inventaire exhaustif
- Différencier les besoins d'usage
- Proposer des optimisations simples
- Identifier les substitutions possibles en eau de pluie...
- Proposer un plan d'investissement avec les retours sur investissement
- Présenter les financements possibles

Proposition :

- Audit de 0.5 à 1 jour sur site avec un conseiller expert
- Analyse et rédaction du rapport
- Restitution de 2h

Modalités :

- **Durée de l'accompagnement :** 2 jours
- **Public :** Création (0-3 ans); Développement (Plus de 3 ans)
- **Stade d'intervention :** Toutes les entreprises
- **Territoire couvert par l'offre :** Département de la Lozère
- **Modalités d'accès :** rdv
- **Coût :** 1300€HT

Contact : Guignard Cindy, Manager appui entreprises et territoires | c.guignard@lozere.cci.fr | 0764473361

Présentation : Association créée en 2019 à partir d'une démarche de co-construction entre des acteurs privés et publics, la CleanTech Vallée accompagne l'industrie des technologies propres pour soutenir la transition écologique et la décarbonation des activités économiques sur le territoire gardois. La CleanTech Vallée dispose d'un programme d'accompagnement d'entreprises, le « Cleantech Booster », un hub de pré-industrialisation de projets innovants qui fait le trait d'union entre les startups, les pme, le monde industriel et les collectivités du territoire. Plus qu'un programme d'accélération, le « Cleantech Booster » est un laboratoire d'expérimentation cleantech dédié aux entreprises proposant des solutions innovantes dans le domaine des cleantech au service de la transition écologique et la décarbonation, leur permettant d'expérimenter leurs projets.

Territoire d'intervention : Régional

Stade de maturité : Création (0-3 ans), Développement (Plus de 3 ans)

Contact : Sophie Rochas, Directrice générale - s.rochas@cleantech-vallee.fr / info@cleantech-vallee.fr
- 06 29 35 61 74 - 2010 Route de Beaucaire - 30 390 Aramon

En savoir plus : <https://cleantech-vallee.fr>

LIEN AVEC L'IMPACT SCORE



Thématiques couvertes

- Actions 5 et 6 - Mesure et réduction de l'empreinte carbone
- Action 7 - Biodiversité & utilisation des ressources naturelles
- Action 8 - Économie locale et circulaire

OFFRE 1 – CLEANTECH BOOSTER

Présentation : Programme d'accélération « CleanTech Booster », hub de pré-industrialisation de solutions innovantes cleantech.

Description de l'offre : Les services proposés sont les suivants :

- Séances individuelles personnalisées à la mise en œuvre des projets sur la base d'une feuille de route détaillée
- Ateliers collectifs pour favoriser l'open innovation et identifier les expérimentations et collaborations possibles : design thinking, business model, prototypage, ingénierie financière, marketing, commercial et communication, organisation et management, internationalisation, levée de fonds, co-innovation avec les partenaires du booster, etc.
- De l'open-innovation avec les acteurs privés et publics : fondateurs & adhérents de la CleanTech Vallée, grands Groupes industriels et collectivités locales
- Accompagnement à la labellisation des solutions ou référencement dans le réseau de partenaires (Greentech innovation, Pexe Eco entreprises...)
- Accès aux dispositifs d'aide régionaux dans le cadre d'une implantation des entreprises
- Participation aux événements du réseau CleanTech Vallée (salons, pitch) gratuitement ou à des tarifs privilégiés

Modalités :

- **Durée de l'accompagnement** : 12 mois d'accompagnement sur mesure pour répondre aux besoins de croissance et développer des solutions concrètes innovantes dans un écosystème d'innovation efficace.
- **Public** : Les entreprises justifiant d'un an d'existence minimum, ayant :
 - Un projet à impact écologique et un caractère innovant
 - Une capacité entrepreneuriale et une équipe engagée
 - Une viabilité économique et une volonté de se développer en Occitanie
- **Stade d'intervention** : Création (0 à 3 ans)
- **Territoire couvert par l'offre** : Département du Gard et Région Occitanie.
- **Modalités d'accès** :
 - Appel à candidature annuel (printemps) pour un démarrage du programme d'accélération en octobre
 - Au fil de l'eau selon opportunité de sourcing. Un comité de sélection se réunit ponctuellement pour intégrer de nouvelles entreprises dans le programme d'accélération. La durée de l'accompagnement du programme sur 12 mois ne change pas.
- **Coût** : 3000€ par porteur de projet

Contact : info@cleantech-vallee.fr / Sophie Rochas, Directrice générale - s.rochas@cleantech-vallee.fr
En savoir plus : <https://cleantech-vallee.fr/programme-cleantech-booster/>

CHAMBRE DE METIERS ET DE L'ARTISANAT OCCITANIE



Présentation : Le réseau des Chambres de Métiers et de l'Artisanat (CMA) relaie et soutient les politiques publiques destinées à promouvoir la croissance et l'emploi dans les territoires. Les CMA agissent en tant que force de proposition dans le domaine économique. Elles promeuvent le développement des entreprises artisanales et accompagnent les artisans à chaque étape de leur vie professionnelle : apprentissage, création d'entreprise, formation, développement économique, transmission d'entreprise. Les offres d'accompagnement dédiées au développement durable et à la RSE portés par le réseau des CMA sont classées en 3 axes :

1. Axe Economie Circulaire : Entreprise Zéro déchet, Repar'Acteur, Imprim'Vert, Incubateur économie circulaire
2. Axe Energie : Renov'Occitanite, Baisse les Watt, Mobilité des artisans
3. Axe RSE : Diagnostic Performa Environnement, Impact Score, Ecodéfis, Recherche de financements

Territoire d'intervention : Régional

Stade de maturité : Ante-crédation, Création (0-3 ans), Développement (Plus de 3 ans)

Contact : CMAR Occitanie : Christophe Berth, Chargé de mission - c.berth@crma-occitanie.fr - 06 83 28 28 81, 59Ter chemin Verdale, 31240 Saint-Jean

En savoir plus : <https://www.artisanat-occitanie.fr/>

LIEN AVEC L'IMPACT SCORE



Thématiques couvertes

- Actions 5 et 6 - Mesure et réduction de l'empreinte carbone
- Action 7 – Biodiversité et utilisation des ressources naturelles
- Action 8- Économie locale et circulaire
- Action 19 - Labels, agréments, certifications, scores, statuts
- Démarche RSE globale

AXE ECONOMIE CIRCULAIRE

OFFRE 1 - ENTREPRISE « ZÉRO DÉCHET »

Présentation : Renforcer la visibilité de l'entreprise dont l'activité contribue à la réduction des déchets, auprès du grand public, grâce à une identité visuelle et des actions de communication spécifiques répondants aux engagements de la charte Entreprises Zéro Déchet.

Description de l'offre :

- Réaliser un bilan complet des déchets générés par l'entreprise,
- Définir des pistes d'amélioration sur la réduction des déchets,
- Accompagner l'entreprise dans l'application de la loi anti-gaspillage du 1er janvier 2020 qui prévoit des objectifs de réduction, de réutilisation, de réemploi et de recyclage,
- Trouver les solutions adaptées à la gestion des déchets restants,

- Mettre en valeur de l'entreprise par le label Entreprises Zéro Déchet et son kit de communication associé
- Permettre à l'entreprise de valoriser ses actions environnementales vis-à-vis de sa clientèle ;

Modalités :

- **Durée de l'accompagnement :** 2h pour l'entreprise, 14 h pour le conseiller
- **Public :** Entreprises artisanales
- **Stade d'intervention :** Création (0-3 ans), Développement (plus de 3 ans)
- **Territoire couvert par l'offre :** régional
- **Modalités d'accès :** Collaboration avec les territoires ayant voté un plan local de gestion des déchets.
- **Coût :** Gratuité : Prise en charge par la Région Occitanie – l'ADEME - la CMAR Occitanie

Contact : Voir contacts par département à la fin du document.

En savoir plus : <https://www.artisanat-occitanie.fr/transition-ecologique-2/#zero-dechet>

OFFRE 2 - ACCOMPAGNEMENT « REPAR'ACTEURS »

Présentation : Renforcer la visibilité de l'entreprise auprès du grand public grâce à la marque Repar'Acteurs, dédiée aux entreprises artisanales de la réparation et des actions de communication spécifiques aux engagements de la charte Repar'Acteurs.

Description de l'offre :

- Réaliser un état des lieux des pratiques existantes au sein de l'entreprise
- Faire adhérer l'artisan à la charte qui formalise l'engagement de l'entreprise vers une démarche de développement durable
- Faire bénéficier l'entreprise d'une communication permettant de renforcer sa notoriété,
- Proposer à l'entreprise des participations à des événements locaux

Modalités :

- **Durée de l'accompagnement :** 1h30
- **Public :** Entreprises artisanales
- **Stade d'intervention :** entreprises en création (0-3 ans) ou développement (plus de 3 ans)
- **Territoire couvert par l'offre :** régional
- **Modalités d'accès :** formulaire de demande disponible via ce lien : <https://www.reparacteurs-occitanie.fr/>
- **Coût :** gratuit

Contact : Voir contacts par département à la fin du document.

En savoir plus : <https://www.reparacteurs-occitanie.fr/>

OFFRE 3 - ACCOMPAGNEMENT « IMPRIM'VERT »

Présentation : Renforcer la visibilité de l'entreprise auprès du grand public grâce à la marque Imprim'Vert dont l'objectif est la réduction des impacts environnementaux liés aux activités de l'imprimerie.

Description de l'offre :

- Permettre à l'entreprise de valoriser ses actions environnementales vis-à-vis de sa clientèle
- Aider le dirigeant à progresser dans sa démarche de réduction des déchets

- Réaliser un diagnostic de l'entreprise puis accompagner celle-ci dans la mise en place du cahier des charges
- Construire et présenter le dossier au comité d'attribution régional
- Fournir le kit de communication associé

Modalités :

- **Durée de l'accompagnement :** 2h pour l'entreprise - 7h pour le conseiller
- **Public :** Entreprises artisanales
- **Stade d'intervention :** Création (0-3 ans), Développement (plus de 3 ans)
- **Territoire couvert par l'offre :** Régional
- **Modalités d'accès :** RV au fil de l'eau
- **Coût :** 1ère attribution : 560€ HT / Renouvellement : 280€ HT

Contact : Voir contacts par département à la fin du document.

En savoir plus : <https://www.imprimvert.fr/presentation>

OFFRE 4 - INCUBATEUR ECONOMIE CIRCULAIRE (en construction)

Présentation : Accompagner les porteurs de projet d'entreprise artisanale dont l'activité entre dans le champ de l'économie circulaire (réparation, réemploi, recyclage...), avec un impact concret et mesurable en termes d'économie de ressources.

Description de l'offre :

- Accompagner le porteur de projet dès la phase de pré-incubation jusqu'à la phase d'amorçage
- Lui faire bénéficier d'un écosystème d'acteurs de l'économie circulaire (investisseurs notamment)

Modalités :

- **Durée de l'accompagnement :** 108 h
- **Public :** Porteurs de projet d'entreprise artisanale exerçant une activité dans le champ de l'économie circulaire (réparation, réemploi, recyclage...)
- **Stade d'intervention :** Ante-crétation
- **Territoire couvert par l'offre :** Haute-Garonne et Hérault
- **Modalités d'accès :** Appel à projet à partir de l'automne 2023
- **Coût :** Gratuit

Contact : Voir contacts par département à la fin du document.

En savoir plus : <https://www.cycl-op.org/>

AXE ENERGIE

OFFRE 5 - ACCOMPAGNEMENT « RENOV'OCCITANIE »

Présentation : Délivrer à l'entreprise artisanale une analyse personnalisée sur une thématique liée à la rénovation énergétique et à l'efficacité énergétique.

Description de l'offre :

- Réaliser un diagnostic énergétique sur la base des données de consommation et accompagner le dirigeant dans la définition de ses besoins au regard de la situation de son entreprise,

- Apporter une information neutre et indépendante sur les mesures potentiellement mobilisables en prenant en compte l'ensemble des aspects : techniques, financiers, juridiques, sociaux
- Réaliser une étude d'éligibilité des aides : CEE et Crédit d'impôt, CSPE...

Modalités :

- **Durée de l'accompagnement :** 2 à 3 h pour l'entreprise - 10 h pour le conseiller
- **Public :** Entreprises artisanales
- **Stade d'intervention :** entreprise en création (0-3 ans) ou développement (plus de 3 ans)
- **Territoire couvert par l'offre :** régional
- **Modalités d'accès :** RDV au fil de l'eau
- **Coût de la formation :** Gratuit- Prise en charge par la Région et la CMAR Occitanie.

Contact : Voir contacts par département à la fin du document.

En savoir plus : <https://renovoccitanie.laregion.fr/>

OFFRE 6 - ACCOMPAGNEMENT « BAISSER LES WATTS »

Présentation : Accompagner les entreprises artisanales désireuses de mieux comprendre leur consommation et de pouvoir engager rapidement de premières actions d'économies d'énergie.

Description de l'offre :

- Développer la prise de conscience, la maîtrise et l'autonomie des utilisateurs en matière de consommations d'énergie.
- Mettre à disposition un Carnet de bord Energie qui permet de piloter la consommation d'énergie par équipement et identifier des écogestes pour réduire sa facture.
- Accompagnement personnalisé avec le suivi régulier d'un conseiller expert, participation à un atelier pratique

Modalités :

- **Durée de l'accompagnement :** 2 à 3h en individuel + 2 h en atelier collectif
- **Public :** Entreprises artisanales
- **Stade d'intervention :** Création (0-3 ans), Développement (plus de 3 ans).
- **Territoire couvert par l'offre :** Régional
- **Modalités d'accès :** RDV au fil de l'eau
- **Coût :** gratuit

Contact : Voir contacts par département à la fin du document.

En savoir plus : <https://www.baisselleswatts.fr/>

OFFRE 7 - ACCOMPAGNEMENT « MOBILITE DES ARTISANS »

Présentation : Sensibiliser les entreprises artisanales sur les évolutions et conséquences de la réglementation, notamment sur les zones à faible émission. L'objectif est d'accompagner les entreprises dans la recherche de solutions de mobilité adaptées à leur situation.

Description de l'offre :

- Réaliser un état des lieux de la mobilité de l'entreprise : salariés, déplacements domiciles travail, déplacements professionnels, flotte de véhicules
- Identifier les coûts globaux liés à la mobilité

- Construire une proposition de plan d'action comprenant des changements de véhicules, de mode de mobilité au regard des usages.
- Réaliser une simulation des aides financières

Modalités :

- **Durée de l'accompagnement :** 1 à 2 h pour l'entreprise - 7 h pour le conseiller
- **Public :** Entreprises artisanales
- **Stade d'intervention :** Création (0-3 ans), Développement (plus de 3 ans).
- **Territoire couvert par l'offre :** Régional
- **Modalités d'accès :** RDV au fil de l'eau
- **Coût :** Gratuit

Contact : Voir contacts par département à la fin du document.

DEVELOPPEMENT DURABLE/RSE

OFFRE 8 – DIAGNOSTIC « PERFORMA ENVIRONNEMENT »

Présentation : A partir d'une analyse de la situation, construction d'un plan d'actions visant à faire progresser l'entreprise dans le domaine du développement durable et de la RSE.

Description de l'offre : En collaboration avec le dirigeant :

- Réaliser un diagnostic des flux de l'entreprise : énergie, déchets, eau, matières premières.
- Construire un plan d'actions visant à réduire les impacts environnementaux.
- Conseiller et orienter le dirigeant sur les réalisations, le planning et les modalités de mise en œuvre de ce plan d'actions.

Modalités :

- **Durée de l'accompagnement :** 2h avec le dirigeant, 7 h pour le conseiller
- **Public :** Entreprises artisanales
- **Stade d'intervention :** Création (0-3 ans), Développement (plus de 3 ans).
- **Territoire couvert par l'offre :** Régional
- **Modalités d'accès :** RDV au fil de l'eau
- **Coût :** gratuit

Contact : Voir contacts par département à la fin du document.

En savoir plus : <https://www.artisanat.fr/nous-connaître/vous-accompagner/performa-environnement>

OFFRE 9 - ACCOMPAGNEMENT IMPACT SCORE

Présentation : Appréhender les enjeux du développement durable et de la responsabilité sociétale des entreprises et élaborer une stratégie.

Description de l'offre :

- Les fondements d'une stratégie RSE pour une entreprise artisanale
- Comprendre les enjeux et la stratégie de communication associée,
- Établir un diagnostic RSE de l'entreprise, analyser ses forces et faiblesses,
- Au travers de l'outil Impact Score, déterminer les axes de progrès

- Observer les évolutions les plus adaptées
- Élaborer une stratégie, définir les solutions fonctionnelles

Modalités :

- **Durée de l'accompagnement :** 3 h
- **Public :** Porteur de projet ou entreprise artisanale
- **Stade d'intervention :** Ante-crédation, Création (0-3 ans), Développement (Plus de 3 ans)
- **Territoire couvert par l'offre :** Régional
- **Modalités d'accès :** RDV au fil de l'eau
- **Coût :** 240 € HT

Contact : Voir contacts par département à la fin du document.

En savoir plus : <https://impactscore.fr/>

OFFRE 10 - ACCOMPAGNEMENT « ECO DÉFIS »

Présentation : Accompagner le dirigeant dans sa démarche de progression RSE et dans la communication associée. L'objectif est que l'entreprise puisse s'engager à mettre en place 3 défis chaque année, parmi une liste de 28 répartis et 8 thématiques, pour réduire son impact sur l'environnement.

Description de l'offre :

- Identifier le niveau d'engagement de la démarche RSE de l'entreprise
- Réaliser un état des lieux des pratiques existantes
- Préconiser des actions et des solutions personnalisées sur les défis à relever
- Accompagner l'entreprise dans la mise en œuvre de ses défis
- Aider le dirigeant à faire de l'engagement de son entreprise un avantage commercial
- Lui faire bénéficier d'une communication permettant de renforcer sa notoriété

Modalités :

- **Durée de l'accompagnement :** 2 h pour l'entreprise - 14 h pour le conseiller
- **Public :** Entreprises artisanales
- **Stade d'intervention :** Création (0-3 ans), Développement (plus de 3 ans).
- **Territoire couvert par l'offre :** régional
- **Modalités d'accès :** Collaboration avec les territoires souhaitant participer à l'opération.
- **Coût :** Gratuité - Prise en charge par l'EPCI partenaire et la CMAR Occitanie

Contact : Voir contacts par département à la fin du document.

OFFRE 11 : ACCOMPAGNEMENT « RECHERCHE DE FINANCEMENTS »

Présentation : Accompagner le dirigeant dans sa recherche de financement et l'assister dans le montage de dossier de demande.

Description de l'offre :

- Accompagner le dirigeant dans la définition de ses besoins au regard de la situation de l'entreprise,
- Déterminer les différentes possibilités de financement par rapport aux critères d'éligibilité,
- Assister le dirigeant dans la rédaction et éventuellement dans le dépôt de son dossier,
- Accompagner le dirigeant jusqu'à la conclusion de sa recherche

Modalités :

- **Durée de l'accompagnement** : en fonction du dossier
- **Public** : Entreprises artisanales
- **Stade d'intervention** : Création (0-3 ans), Développement (plus de 3 ans).
- **Territoire couvert par l'offre** : régional
- **Modalités d'accès** : RDV au fil de l'eau
- **Coût** : 80 € HT/h

Contact : Voir contacts par département à la fin du document.

CONTACTS PAR DEPARTEMENTS

- **CMA09** : Anne-Sophie Loriau, Conseillère développement économique
as.loriau@cma-ariege.fr
- **CMA11** : Laurène Boussion, Conseillère développement économique
l.boussion@cm-aude.fr
- **CMA12** : Mouhamadou Kebe, Conseiller environnement
mouhamadou.kebe@cm-aveyron.fr
- **CMA30** : Aurelien Fleury, Conseiller environnement
aurelien.fleury@cma-gard.fr
- **CMA31** :
Fabrice Boury-Esnault, Conseiller environnement
fbouryesnault@cm-toulouse.fr
Fanny Potagnik, Conseillère développement économique
fpotagnik@cm-toulouse.fr
Céline Jung, Conseillère économique
cjung@cm-toulouse.fr
Lucas Gatimel, Conseiller environnement
lgatimel@cm-toulouse.fr
- **CMA32** : Perrine Crochet, Conseillère développement économique
p.crochet@cma-gers.fr
- **CMA34** : Justine Garcia, Conseillère environnement
J.GARCIA@cma-herault.fr
- **CMA46** : Fabrice Mergel, Conseiller environnement
f.mergel@cm-cahors.fr
- **CMA48** : Yoann Grasland, Conseiller développement économique
Yoann.GRASLAND@cma-lozere.fr
- **CMA65** : Michel Buttman, Conseiller environnement
m.buttman@cma65.fr
- **CMA66** : Mathieu Estebe, Conseiller environnement
mathieu.estebe@cma66.fr
- **CMA81** : Matthieu HOCHEDÉ, Conseiller environnement
matthieu.hochede@cm-tarn.fr
- **CMA82** :
Gabriel FRANGI
g.frangi@cm-montauban.fr

Présentation : Créé en 1992, COORACE Occitanie, échelon régional de la Fédération Coorace, fédère des structures de l'Insertion par l'Activité Economique (IAE), défendant la vision d'une société solidaire et inclusive en permettant l'accès à l'emploi pour tous. Ses axes stratégiques sont les suivants :

- Renforcer le pouvoir d'agir des personnes et des collectifs
- Agir pour développer des territoires solidaires
- Agir pour promouvoir une société plus inclusive

En complémentarité de l'offre de services nationale, COORACE Occitanie propose des actions spécifiques en région :

- **Accompagner les projets de territoire** : conseils aux porteurs de projet IAE, accompagnement des dynamiques de coopération, appui aux adhérents dans leurs projets de création/diversification de nouvelles activités...
- **Représenter et accompagner les adhérents** : représentation et plaidoyer, développement économique, ingénierie financière, appui juridique, innovation sociale, amélioration continue, démarches qualité, communication, renforcement du dialogue social...
- **Organiser des rencontres collectives du réseau**

Territoire d'intervention : Régional

Stade de maturité : Ante-crédation ; Création (0-3 ans) ; Développement (Plus de 3 ans)

Contact : Nicolas Imberdis, secrétaire Général - n.imberdis@cooraceoccitanie.org – 06.84.36.02.61
7 rue Hermès - 31520 RAMONVILLE SAINT AGNE

En savoir plus : <https://www.cooraceoccitanie.org/>

LIEN AVEC L'IMPACT SCORE



Thématiques couvertes

- Action 1 - Inclusion de travailleurs éloignés de l'emploi
- Action 2 - Soutien de publics fragiles
- Action 4 - Intégration des jeunes et seniors
- Action 17 - Mission sociale ou écologique liée aux ODD
- Action 19 - Labels, agréments, certifications, scores, statuts
- Structuration et développement du projet d'entreprise de l'ESS

OFFRE 1 – ACCOMPAGNEMENT DES PORTEURS DE PROJET IAE/ESS

Présentation : L'accompagnement a pour objectif d'aider la structure ou porteur de projet à définir clairement son idée et l'appuyer sur ses différentes phases de réflexion jusqu'à sa création.

Description de l'offre : L'accompagnement peut porter sur différents axes, en fonction de besoins identifiés en amont :

- Formaliser l'idée au projet
- Réaliser l'étude de marché
- Valider la cohérence stratégique du projet pour le porteur et le territoire
- Définir le projet d'insertion ou projet social
- Etude des moyens techniques et organisationnels

- Etude et préconisations sur l'organisation juridique de la structure et sa gouvernance
- Etude économique et financière du projet
- Benchmarking, mise en lien avec acteurs similaires et organisation de visites apprenantes

Modalités :

- **Durée de l'accompagnement :** Nombre de jours à déterminer selon le besoin.
- **Public :** Porteurs de projet dans le secteur de l'Insertion par l'Activité Economique et Economie Sociale et Solidaire (ESS) en général
- **Stade d'intervention :** Ante-crédation, création (0-3 ans), développement (plus de 3 ans).
- **Territoire couvert par l'offre :** Régional
- **Modalités d'accès :** Au fil de l'eau
- **Coût :** Tarification à la journée selon devis personnalisé

Contact : Nicolas Imberdis, secrétaire Général - n.imberdis@cooraceoccitanie.org – 06.84.36.02.61

En savoir plus : www.cooraceoccitanie.org/offres-de-services/

Présentation : La CRESS Occitanie est une association régionale qui représente et fédère les structures de l'Économie sociale et solidaire (associations, coopératives, mutuelles, fondations et sociétés commerciales de l'ESS). Ces structures portent tous types d'activités de production, de transformation, de distribution et de consommation de biens et de services, dans tous les secteurs de l'économie régionale.

Régie par la loi cadre relative à l'ESS de 2014, la CRESS Occitanie assure 5 missions :

- Représentation et défense des intérêts de l'ESS et de ses structures auprès des pouvoirs publics
- Observatoire de l'ESS : contribution à la collecte, à l'exploitation et à la mise à disposition des données économiques et sociales relatives aux entreprises de l'ESS
- Appui à la création, au développement et au maintien des entreprises de l'ESS
- Sensibilisation et formation de différents publics à l'ESS, notamment les jeunes et les dirigeants d'entreprises
- Promotion de l'ESS et communication.

Territoire d'intervention : Régional, présence sur les 13 départements

Stade de maturité : Ante-crédation, Création (0-3 ans), Développement (plus de 3 ans)

Contact : Clémentine Camara, Chargée de développement économique et territorial - clementine.camara@cressoccitanie.org – Adresses : siège social à Toulouse (20 rue Rosette) et site de Montpellier (1047 avenue Villeneuve d'Angoulême).

En savoir plus : <http://www.cressoccitanie.org/>

LIEN AVEC L'IMPACT SCORE



Thématiques couvertes

- Action 8 – Économie locale et circulaire
- Action 17 – Mission sociale ou écologique liée aux ODD
- Action 19 – Labels, agréments, certifications, scores, statuts
- Action 20 – Achats durables et inclusifs
- Structuration et développement du projet d'entreprise de l'ESS

OFFRE 1 – ACCUEIL, INFORMATION ET ORIENTATION : ESS, Achats responsables, Agrément ESUS, Économie circulaire, PTCE

Présentation : La CRESS Occitanie est la porte d'entrée des porteur.se.s de projets et des entreprises de l'ESS souhaitant obtenir des informations et conseils en matière de création et de développement d'activités et être orienté.e.s vers l'écosystème ESS en région.

Description de l'offre :

- **RDV « généralistes » :** présentation de l'écosystème d'accompagnement et de financement de l'ESS en Occitanie, orientation des demandeur.se.s vers les bons interlocuteur.ice.s en fonction du besoin exprimé et transmission de ressources complémentaires.
- **RDV « experts » :**

- **Achats socialement et écologiquement responsables** : orientation des acteurs publics et privés ainsi que les structures de l'ESS et têtes de réseaux dans leur démarche de promotion et de développement des achats socialement et écologiquement responsables
- **Transition écologique et économie circulaire** : orientation des structures de l'ESS œuvrant dans la transition écologique vers les bons interlocuteur-ice-s de l'accompagnement et du financement
- **Sociétés commerciales de l'ESS et agrément ESUS** : accompagnement des structures de l'ESS qui souhaitent modifier leurs statuts et/ou obtenir l'agrément ESUS, passage en revue des mentions obligatoires et de leur traduction dans l'activité effective de l'entreprise
- **Pôles territoriaux de coopération économiques (PTCE)** : informations sur la labellisation d'Etat « PTCE émergent » et le dispositif d'accompagnement à l'émergence des PTCE animé par la CRESS.

Modalités :

- **Durée de l'accompagnement :**
 - Rdv généralistes : RDV collectifs de 1h30 par visio
 - Rdv experts : RDV individuel d'une heure par visio ou téléphone.
- **Public** : Toute structure, quel que soit son stade de développement
- **Stade d'intervention** : Ante-crétion, Création (0-3 ans), Développement (plus de 3 ans)
- **Territoire couvert par l'offre** : régional
- **Modalités d'accès :**
 - Rdv experts : RDV au fil de l'eau en contactant par mail les contacts ci-dessous.
 - Rdv généralistes : RDV collectifs de 1h30 par visio tous les premiers vendredi du mois, de 10h30 à 12h

Contacts :

- **Sociétés commerciales de l'ESS et agrément ESUS :**
 - Sylvie Kermarrec, chargée de développement économique et territorial basée à Toulouse - sylvie.kermarrec@cressoccitanie.org
- **PTCE :**
 - Clémentine Camara, chargée de développement économique et territorial basée à Montpellier - clementine.camara@cressoccitanie.org
- **Transition écologique et Economie circulaire :**
 - Maurice Lascombe, chargé de projet Observatoire et Transitions Ecologiques - maurice.lascombe@cressoccitanie.org
- **Achats socialement et écologiquement responsables :**
 - Karim Zerguit, chargé de développement d'affaires filières ESS, Achats socialement et écologiquement responsables - karim.zerguit@cressoccitanie.org

En savoir plus : <http://www.cressoccitanie.org/>

OFFRE 2 – APPUI A LA TRANSITION ECOLOGIQUE DES ENTREPRISES DE L'ESS

Présentation : La CRESS Occitanie accompagne les structures de l'ESS vers les nécessaires et collectives dynamiques de transition écologique, en appuyant les transformations au sein des structures et en structurant des filières stratégiques.

Description de l'offre :

- **Appui et accompagnement à la transition écologique au sein des structures de l'ESS :**
 - Module de formation et de sensibilisation : temps de formation sur les bonnes pratiques liées à la transition écologique (en cours de développement)

- Accompagnement à l'adoption de meilleures pratiques environnementales : accompagnement individualisé et collectif (en cours de développement)
- **Structuration de filières stratégiques :**
 - Accompagnement d'un collectif d'entreprises ESS dédié à l'essor d'une filière réemploi, en premier lieu dans l'économie circulaire, le textile et le réemploi de matériaux de la construction du bâtiment
 - Speed-meeting pour mettre en lien des entreprises de l'ESS avec les différents éco-organismes

Modalités :

- **Durée de l'accompagnement :**
 - Formation et sensibilisation aux bonnes pratiques (webinaires en cours de définition)
 - Accompagnement à l'adoption de meilleures pratiques : 1 an
 - Structuration filière réemploi : sur la durée du projet
 - Speed-meeting avec les éco-organismes : 1 jour
- **Public :** Entreprises de l'ESS, et notamment celles dont le cœur de métier concerne les filières de la transition écologique
- **Stade d'intervention :** Création (0 à 3 ans), Développement (plus de 3 ans)
- **Territoire couvert par l'offre :** Régional
- **Modalités d'accès :**
 - Formation et sensibilisation aux bonnes pratiques : sur inscription, sur les canaux de communication de la CRESS Occitanie
 - Accompagnement à l'adoption de pratiques : (en cours de définition)
 - Structuration filière réemploi : au fil de l'eau, en contactant par mail le contact ci-dessous
 - Speed-meeting avec les éco-organismes : sur inscription, sur les canaux de communication de la CRESS Occitanie
- **Coût :** Gratuit

Contact : Maurice Lascombe, chargé de Projets Observatoire et Transitions Ecologiques - maurice.lascombe@cressoccitanie.org

En savoir plus : <http://www.cressoccitanie.org/>

OFFRE 3 – DEVELOPPEMENT DES ACHATS SOCIALEMENT ET ECOLOGIQUEMENT RESPONSABLES (ASER)

Présentation : La CRESS Occitanie consolide les structures de l'ESS en leur permettant d'accéder à des opportunités commerciales, auprès d'acheteurs publics et privés. Elle apporte aussi une information qualifiée sur les achats socialement et écologiquement responsables par le décryptage des lois et la mise en avant de pratiques vertueuses.

Description de l'offre :

- **Sourcing des prestataires** de l'ESS (de biens et de services) via des campagnes de mobilisation ou au fil de l'eau : se faire référencer pour être visible et valoriser son offre auprès des acheteurs
- **Rencontres acheteurs/fournisseurs de l'ESS** (entrée sectorielle ou territoriale) : favorise les coopérations et les opportunités commerciales
- **Webinaires d'information et de sensibilisation** : mieux connaître le domaine des achats socialement et écologiquement responsables.

Modalités :

- **Durée de l'accompagnement :**
 - Sourcing : rdv d'1h
 - Rencontres acheteurs/fournisseurs : ½ journée
 - Webinaires : 2h
- **Public :** Prestataires / fournisseurs de l'ESS et acheteurs publics et privés
- **Stade d'intervention :** Création (0 à 3 ans), Développement (plus de 3 ans)
- **Territoire couvert par l'offre :** Régional
- **Modalités d'accès :**
 - Sourcing : au fil de l'eau (ou lors des campagnes de mobilisation), en contactant par mail le contact ci-dessous.
 - Rencontres et webinaires : sur inscription, sur les canaux de communication de la CRESS Occitanie
- **Coût :** Gratuit

Contact : Karim Zerguit, Chargé de développement d'affaires filières ESS, Achats socialement et écologiquement responsables - karim.zerguit@cressoccitanie.org

En savoir plus : <https://www.coventis.org/>

OFFRE 4 – OBSERVATOIRE DE L'ESS

Présentation : La CRESS Occitanie publie chaque année sur son site internet des chiffres clefs, notes de conjoncture, panoramas, études thématiques ou sectorielles pour l'Occitanie et ses départements, et alimente des cartographies d'acteur.rice.s ; ces données peuvent venir alimenter les propres études et dossiers des structures de l'ESS, mais elles sont des outils de réflexion et d'aide à la décision pour mieux comprendre et se positionner dans le paysage régional.

Description de l'offre : Mise à disposition sur le site de la CRESS Occitanie de : panoramas régionaux, départementaux et territoriaux, notes de conjoncture, focus et études thématiques, portraits et fiches initiatives de structures de l'ESS.

Modalités :

- **Durée de l'accompagnement :** X
- **Public :** Porteur.se.s de projet, entreprises de l'ESS (et hors ESS), collectifs, têtes de réseaux ESS, collectivités et services de l'Etat
- **Stade d'intervention :** Toute structure, quel que soit son stade de développement
- **Territoire couvert par l'offre :** Régional
- **Modalités d'accès :** Mise à disposition gratuite sur le site internet de la CRESS Occitanie
- **Coût :** 0€

Contact : Maurice Lascombe, chargé de Projets Observatoire et Transitions Ecologiques - maurice.lascombe@cressoccitanie.org

En savoir plus : <http://www.cressoccitanie.org/observer/>

Présentation : Le Pôle DERBI, un accélérateur d'innovation au service de la transition énergétique. Créé en 2005, DERBI a pour mission de développer, au niveau régional, national et international, l'innovation, la recherche, la formation, le transfert de technologies, le développement et la création d'entreprises dans le domaine des énergies renouvelables appliquées au bâtiment et à l'industrie. Il intervient tout particulièrement sur les thématiques de l'efficacité énergétique, des énergies renouvelables et des réseaux d'énergie.

Territoire d'intervention : Régional

Stade de maturité : Création (0-3 ans), Développement (Plus de 3 ans)

Contact : Isabelle Guichard, Directrice Générale, isabelle.guichard@pole-derbi.com - 52 avenue Paul Alduy – 66860 Perpignan Cedex – 04 68 66 17 96

En savoir plus : <https://pole-derbi.com/>

LIEN AVEC L'IMPACT SCORE



Thématiques couvertes

- Actions 5 et 6 - Mesure et réduction de l'empreinte carbone
- Action 7 - Biodiversité & Utilisation des Ressources naturelles
- Action 8 - Economie locale et circulaire

OFFRE 1 – JE DECARBONE

Présentation : L'offre « Je-décarbone » a un double objectif : décarboner l'industrie française avec des solutions de décarbonation à fort contenu local.

Description de l'offre : Sur la plateforme en ligne, « Je-décarbone » sont proposés :

- Un référencement des solutions de décarbonation et d'économie d'énergie
- Des mises en relation avec des partenaires pertinents pour répondre aux besoins de décarbonation
- Des fiches et schémas méthodologiques
- L'actualité des rencontres business organisées dans tout l'Hexagone
- Des webinaires mensuels avec la présentation des principaux outils de la décarbonation et des retours d'expérience d'industriels

Modalités :

- **Durée de l'accompagnement** : ½ journée
- **Public** : Entreprises et industries
- **Stade d'intervention** : Création (0 à 3ans), Développement (plus de 3 ans)
- **Territoire couvert par l'offre** : Régional
- **Modalités d'accès** : <https://www.je-decarbhone.fr/>
- **Coût** : Gratuit

Contact : Equipe Projets du pôle DERBI – projets@pole-derbi.com

OFFRE 2 – ACCOMPAGNEMENT AU FINANCEMENT FRANCE 2030 / DECARBONATION

Présentation : Accompagnement des entreprises, laboratoires de recherches, établissements de formation, agglomérations et métropoles à répondre à des appels à projets « innovation », « déploiement », « décarbonation » et « industrialisation verte » opérés par la Région Occitanie, l'ADEME, BPI France et l'Europe.

Description de l'offre :

Le pôle DERBI accompagne ses membres et partenaires depuis l'émergence d'un projet innovant jusqu'à la mise sur le marché d'un produit ou service en lien avec la transition énergétique et environnementale. Le Pôle oriente les entreprises vers les appels à projets régionaux, nationaux et européens qui permettent de financer ces projets. En amont du dépôt, un comité d'experts labellise les projets, véritable garantie d'excellence.



Modalités :

- **Durée de l'accompagnement** : variable
- **Public** : Entreprises, laboratoires de recherches, établissements de formation, agglomérations / métropole
- **Stade d'intervention** : TRL 1 à 3 (Recherche) – TRL 4/5 (R&D) – TRL 5 à 9 (Démonstrateur)
- **Territoire couvert par l'offre** : Régional
- **Modalités d'accès** : Appels à projets opérés par la Région Occitanie, ADEME, BPI France, Europe, etc.
- **Coût** : Accompagnement gratuit en amont mais payant sur la partie rédactionnelle et dépôt des dossiers sur les plateformes ad hoc

Contact : Equipe Projets du pôle DERBI – projets@pole-derbi.com

OFFRE 3 – MONTEE EN COMPETENCES

Présentation : Répondre aux problématiques de mutation et adaptation professionnelle des entreprises des EnR membres du Pôle.

Description de l'offre : L'équipe du Pôle Derbi accompagne l'entreprise à deux niveaux :

- Compréhension des besoins en compétences de la structure
- Propositions de formations pour répondre aux besoins :
 - Parmi les formations professionnelles existantes sur le marché (organismes de formation, bureaux d'étude, organismes publics type ADEME, CNAM)
 - Elaboration d'une formation sur mesure avec des intervenants experts sélectionnés par DERBI pour répondre au plus près des besoins
 - Accompagnement à la réalisation de la formation
 - Formations professionnelles initiales ou continues, certifiantes, finançables par OPCO

Modalités :

- **Durée de l'accompagnement** : Selon la durée de la formation

- **Public** : Salariés des entreprises travaillant dans la transition écologique et énergétique, salariés de collectivités territoriales
- **Stade d'intervention** : Création (0 à 3ans), Développement (plus de 3 ans)
- **Territoire couvert par l'offre** : Régional
- **Modalités d'accès** : Au fil de l'eau
- **Coût** : Devis personnalisé

Contact : Isabelle Guichard, Directrice Générale, isabelle.guichard@pole-derbi.com

Présentation : Depuis 2004, la coopérative Égalitère conçoit et réalise des actions transversales en direction des femmes et des hommes, afin que soit prise en compte et mise en œuvre l'égalité entre les femmes et les hommes. Elle accompagne également l'entrepreneuriat des femmes de l'idée au développement de l'activité, à travers des formations collectives et un accompagnement personnalisé. Sont autant abordés les aspects techniques que nécessitent la création d'une entreprise (étude de marché, réalisation du prévisionnelle, choix du statut juridique) que les aspects plus personnels inhérents au changement de projet professionnel (confiance en soi, organisation de vie, réseautage).

Territoire d'intervention : Départements de la Haute-Garonne (31), des Pyrénées-Orientales (66), de l'Aude (11), du Gers (32) et du Tarn (81)

Stade de maturité : Ante-crédation, Création (0-3 ans), Développement (Plus de 3 ans)

Contact : Léa Bédel - Chargée de mission - lea.bedel@orange.fr - 05 34 46 51 70 - 7 cheminement Edgar Varèse, 31100 Toulouse

En savoir plus : <http://egalitere.com/>

LIEN AVEC L'IMPACT SCORE



Thématiques couvertes

- Action 3 - Égalité femmes / hommes
- Action 11 - Progression des salariés
- Action 12 - Stabilité au travail

OFFRE 1 – FAIRE VIVRE L'EGALITE DANS MON PROJET / MON ACTIVITE

Présentation : Il s'agit de permettre aux entreprises ou porteur.ses de projet d'être en capacité de mener une réflexion transversale sur l'égalité en tenant compte des systèmes de discriminations de genre pour améliorer leurs pratiques professionnelles et leurs conditions d'accueil.

Description de l'offre : L'accompagnement proposé par Égalitère consiste à :

- Définir les outils pour une communication non-discriminante (orale, écrite, visuelle) et prévenante de quelconques violences (sensibilisation)
- Définir et identifier les violences sexuelles et sexistes dans une structure : en interne et avec le public
- Identifier les ressources (acteur.rices, structures, loi) indispensables pour sensibiliser, prévenir et réagir (en interne et avec le public)

Modalités :

- **Durée de l'accompagnement** : 1/2 journée à 2 journées
- **Public** : Porteurs et porteuses de projet / personne référente dans une structure déjà existante / groupe de salarié-es
- **Stade d'intervention** : Projets ante-crédation, en création (0-3 ans) ou en développement (plus de 3 ans)
- **Territoire couvert par l'offre** : Haute-Garonne (31), Pyrénées-Orientales (66), Aude (11), Gers (32) et Tarn (81)
- **Modalités d'accès** : RDV au fil de l'eau
- **Coût** : A définir au cas par cas

Contact : Laetitia Levarato - Gérante élue - laetitia.levarato@egalitere.fr
En savoir plus : <http://egalitere.com/egalite-femme-homme/>

FEDERATION DES ACTEURS DE LA SOLIDARITE (FAS)



Présentation : Depuis plus de 60 ans, la Fédération des acteurs de la solidarité (ex-FNARS) regroupe des associations de solidarité qui agissent pour l'accueil, l'hébergement et l'insertion de personnes en difficultés sociales. La Fédération est un réseau généraliste qui lutte contre les exclusions, promeut le travail social et ouvre des espaces d'échanges entre tous les acteurs du secteur social. Au-delà de l'appui à ses adhérents, la FAS Occitanie accompagne des porteurs de projets, notamment dans le champ de l'Insertion par l'Activité Economique (IAE).

Territoire d'intervention : Régional

Stade de maturité : Ante-crédation, Création (0-3 ans), Développement (Plus de 3 ans)

Contact : Judith Marie – Déléguée Régionale Adjointe - judith.marie@federationsolidarite.org

En savoir plus : <https://www.federationsolidarite.org/regions/occitanie/>

LIEN AVEC L'IMPACT SCORE



Thématiques couvertes

- Action 1 - Inclusion de travailleurs éloignés de l'emploi
- Action 2 - Soutien de publics fragiles
- Action 4 - Intégration des jeunes et seniors
- Action 17 - Mission sociale ou écologique liée aux ODD
- Action 19 - Labels, agréments, certifications, scores, statuts
- Structuration et développement du projet d'entreprise de l'ESS

OFFRE 1 – ACCOMPAGNEMENT DES PORTEURS DE PROJET IAE

Présentation : La FAS accompagne les porteurs de projet dans le champ de l'Insertion par l'Activité Economique (IAE) sur la région Occitanie, quel que soit le degré de maturation du projet.

Description de l'offre : L'accompagnement se décline en plusieurs phases :

- Présentation du champ de l'IAE, présentation du contexte et des enjeux en termes d'offre d'insertion sur le territoire d'implantation visé,
- Identification des contours du projet, présentation des différents scénarios de portage et conseil sur le choix d'une structure juridique,
- Orientation vers des partenaires du projet,
- Relecture du projet socio-professionnel visant l'insertion du public en difficulté, soutien dans la formalisation écrite du projet économique et social, accompagnement au montage du dossier de conventionnement et préparation au Conseil départemental de l'insertion par l'activité économique (CDIAE)
- Accompagnement post-conventionnement.

Modalités :

- **Durée de l'accompagnement** : Variable, selon le besoin et les possibilités.
- **Public** : Porteurs de projets dans l'IAE
- **Stade d'intervention** : Ante-crédation ; Création (0-3 ans) ; Développement (Plus de 3 ans)
- **Territoire couvert par l'offre** : Régional
- **Modalités d'accès** : Au fil de l'eau, sur rendez-vous

- **Coût** : Gratuité pour une première phase d'accompagnement et possibilité de participation financière si accompagnement poursuivi dans la durée.

Contacts :

- Laetitia Mellottée - laetitia.mellottee@federationsolidarite.org
- Judith Marie - judith.marie@federationsolidarite.org

FEDERATION DES ENTREPRISES D'INSERTION OCCITANIE (FEI)



Présentation : La FEI mobilise, représente et défend les valeurs et le modèle de l'entreprise d'insertion dans son environnement économique et institutionnel. Elle accompagne les entreprises d'insertion (EI), les entreprises temporaires de travail d'insertion (ETTI) et les entreprises d'insertion par le travail indépendant (EITI) sur différents volets : création, développement, professionnalisation du projet économique, social et d'insertion, formation des dirigeants et des salariés.

Territoire d'intervention : Régional

Stade de maturité : Ante-crédation ; Création (0-3 ans) ; Développement (Plus de 3 ans)

Contact : Cécile Jean Jacques, Directrice déléguée régionale, contact@lesentreprisesdinsertion.org, 04.99.24.70.32 - Réalis, 710 rue Favre de St Castor, 34080 Montpellier

En savoir plus : <http://occitanie.lesentreprisesdinsertion.org/>

LIEN AVEC L'IMPACT SCORE



Thématiques couvertes

- Action 1 - Inclusion de travailleurs éloignés de l'emploi
- Action 2 - Soutien de publics fragiles
- Action 4 - Intégration des jeunes et seniors
- Action 11 - Progression des salariés
- Action 19 - Labels, agréments, certifications, scores, statuts
- Structuration et développement du projet d'entreprise de l'ESS

OFFRE 1 – CONSTRUIRE SON PROJET ECONOMIQUE ET SOCIAL POUR DEVENIR ENTREPRISE D'INSERTION

Présentation : Accompagnement individuel à la création d'une entreprise d'insertion.

Description de l'offre :

- Accompagnement à l'élaboration du projet de l'entreprise d'insertion et de son projet social
- Accompagnement à la demande de conventionnement auprès des services de l'état
- Mise en relation avec les écosystèmes IAE, économique, partenarial et financier
- Vérification du business plan et aide à l'accès aux financeurs

Modalités :

- **Durée de l'accompagnement :** variable selon besoin
- **Public :** Entreprises souhaitant mettre en place un projet d'insertion ou porteurs de projets individuels
- **Stade d'intervention :** Ante-crédation
- **Territoire couvert par l'offre :** Régional
- **Modalités d'accès :** Au fil de l'eau, sur rendez-vous

- **Coût** : gratuit si adhésion, participation éventuelle sur devis en fonction de la nature du projet (ex : étude de faisabilité, de territoire)

Contacts :

- Cécile Jeanjacques, Directrice déléguée régionale
c.jeanjacques@lesentreprisesdinsertion.org
- Guillaume Soula, Chef de projet Délégué régional adjoint
g.soula@lesentreprisesdinsertion.org

OFFRE 2 – ACCOMPAGNEMENT AU DEVELOPPEMENT ET CHANGEMENT D'ECHELLE

Présentation : Accompagnement individuel ou collectif au développement, sur les volets économiques, technique et social.

Description de l'offre :

- Soutien au développement et à la recherche de nouvelles activités
- Essaimage
- Mise en relation avec les partenaires et acteurs économiques et financiers
- Facilitation de démarches collectives
- Accompagnement à la démarche de labélisation RSEi
- Accompagnement stratégique et appui à la mobilisation de dispositifs

Modalités :

- **Durée de l'accompagnement** : variable en fonction des besoins
- **Public** : entreprises d'insertion (EI), les entreprises temporaires de travail d'insertion (ETTI) et les entreprises d'insertion par le travail indépendant (EITI)
- **Stade d'intervention** : Création (0-3 ans) ; Développement (Plus de 3 ans)
- **Territoire couvert par l'offre** : Régional
- **Modalités d'accès** : Au fil de l'eau sur rdv - être adhérent
- **Coût** : gratuit, participation éventuelle sur devis en fonction de la nature du projet

Contacts :

- Cécile Jeanjacques, Directrice déléguée régionale
c.jeanjacques@lesentreprisesdinsertion.org
- Guillaume Soula, Chef de projet Délégué régional adjoint
g.soula@lesentreprisesdinsertion.org

OFFRE 3 – SOUTIEN A LA PROFESSIONNALISATION DES ENTREPRISES

Présentation : Accompagnement individuel ou collectif des entreprises sur des problématiques communes

Description de l'offre :

- Analyse des besoins, ingénierie, conseil
- Mobilisation de dispositifs existants ou construction de solutions sur mesure : formations, accompagnements des équipes et du dirigeant, animations...

Modalités :

- **Durée de l'accompagnement** : variable en fonction des besoins

- **Public** : entreprises d'insertion (EI), les entreprises temporaires de travail d'insertion (ETTI) et les entreprises d'insertion par le travail indépendant (EITI)
- **Stade d'intervention** : Création (0-3 ans) ; Développement (Plus de 3 ans);
- **Territoire couvert par l'offre** : Régional
- **Modalités d'accès** : Au fil de l'eau sur rdv - être adhérent
- **Coût** : variable en fonction de la nature de l'intervention

Contacts :

- Cécile Jeanjacques, Directrice déléguée régionale
c.jeanjacques@lesentreprisesdinsertion.org
- Guillaume Soula, Chef de projet Délégué régional adjoint
g.soula@lesentreprisesdinsertion.org

Présentation : Créée en 1946, la Fédération des SCOP du BTP, est un syndicat professionnel d'employeurs qui dispose de 8 fédérations régionales assurant un service de proximité quotidien auprès des coopératives de BTP. La fédération Occitanie a pour missions de :

- défendre les intérêts des SCOP du BTP sur le territoire
- développer le tissu SCOP BTP Occitanie
- promouvoir le statut SCOP, notamment à travers les créations, reprises et transmissions d'entreprises du BTP sur le territoire
- accompagner les SCOP BTP Occitanie dans la transition écologique, tant sur les axes de l'environnement, que de l'économique, du social et du sociétal, sans oublier la transition numérique
- animer les démarches RSE (Responsabilité Sociétale de l'Entreprise) et QVCT (Qualité de Vie et Conditions de Travail).

Territoire d'intervention : Régional

Stade de maturité : Ante-création, Création (0-3 ans), Développement (Plus de 3 ans), Entreprise en phase de transmission

Contact : Nelly Massé Desavres - Tel 05.61.00.20.18 – occitanie@scopbtp.org

En savoir plus : <https://occitanie.scopbtp.org/>

LIEN AVEC L'IMPACT SCORE



Thématiques couvertes

- Action 11 – Progression des salariés
- Action 12 - Stabilité au travail
- Action 19 - Demande d'agrément, label, certification, score, statuts
- Démarche globale RSE

OFFRE 1 – RESPONSABILITE SOCIETALE DE L'ENTREPRISE

Présentation : Sensibiliser les SCOP du BTP d'Occitanie à la RSE et les accompagner vers le label RSE SCOP BTP

Description de l'offre :

- Ateliers collectifs pour la découverte de la RSE et la norme ISO 26000 : 3 jours
- Diagnostic adossé au label RSE SCOP BTP : 1 jour
- Accompagnement individuel dans chacune des SCOP : 5 jours

Modalités :

- **Durée de l'accompagnement** : Entre 12 et 18 mois pour l'accompagnement - Intégration dans le Club RSE SCOP BTP Occitanie
- **Public** : SCOP BTP Occitanie adhérentes
- **Stade d'intervention** : Création (0-3 ans), Développement (Plus de 3 ans)
- **Territoire couvert par l'offre** : Régional
- **Modalités d'accès** : Appels à candidature (3 depuis 2011)
- **Coût** : un diagnostic RSE pris en charge par la Fédération SCOP BTP. Dossier de demande de prise en charge à déposer auprès de l'OPCO pour les coûts pédagogiques

Contact : Nelly MASSÉ-DESAIVRES - 05.61.00.20.18 – occitanie@scopbtp.org

En savoir plus : <https://occitanie.scopbtp.org/>

OFFRE 2 – QUALITE DE VIE ET CONDITIONS DE TRAVAIL

Présentation : Contribuer à l'attractivité du secteur du BTP et des SCOP du BTP d'Occitanie en particulier, à travers une démarche d'amélioration de la QVCT.

Description de l'offre : Accompagnement sur 4 phases :

- Temps collectifs : 4 jours
- Temps individuels : 4 jours

Modalités :

- **Durée de l'accompagnement** : 12 mois
- **Public** : SCOP BTP Occitanie adhérentes
- **Stade d'intervention** : Création (0-3 ans), Développement (Plus de 3 ans)
- **Territoire couvert par l'offre** : Régional
- **Modalités d'accès** : Appels à candidature (2 depuis 2022)
- **Coût** : Dossier de demande de prise en charge à déposer auprès de l'OPCO pour les coûts pédagogiques

Contact : Nelly Massé Desaiivres - 05.61.00.20.18 – occitanie@scopbtp.org

En savoir plus : <https://occitanie.scopbtp.org/>

FEDERATION FRANCAISE DU BATIMENT



Présentation : Depuis 1960, Batys Compétences, sous l'égide de la Fédération Française du Bâtiment, représente un réseau national de 20 organismes de formation, certifiés Qualiopi répondant aux différents besoins des entreprises du secteur de la construction. BATYS Occitanie est l'organisme de formation de la Fédération française du Bâtiment en Occitanie.

Territoire d'intervention : Régional

Stade de maturité : Création (0-3 ans), Développement (Plus de 3 ans)

Contact : Isabelle Lecourt, Chef de mission transition écologique - lecourti@occitanie.ffbatiment.fr - 0670215662 - 61 rue Jacques Fouroux, 34070 Montpellier / 11 boulevard des Récollets, 31000 Toulouse

En savoir plus :

<https://www.ffbatiment.fr/organisation-ffb/federations-regionales/occitanie>

<https://www.batyscompetences.fr/reseau-batys-competences/ifrb-occitanie/>

LIEN AVEC L'IMPACT SCORE



Thématiques couvertes

- Action 11 – Progression des salariés
- Action 12 – Stabilité au travail
- Démarche RSE globale

OFFRE 1 – ACTION COLLECTIVE BaROC

Présentation : Le dispositif BaROC, Bâisseurs Responsables en Occitanie, accompagne les entreprises du bâtiment à la RSE.

Description de l'offre : Accompagnement collectif rassemblant 7 entreprises dans le cadre de 7 jours de formation collective et de 5 jours de coaching individuel en entreprise. Objectifs :

- Adopter des pratiques plus éthiques et plus durables
- Contribuer à la protection de l'environnement
- Mettre en œuvre une stratégie RSE

Modalités :

- **Durée de l'accompagnement :** 1 an (à raison de 1jour/mois)
- **Public :** Entreprises du bâtiment
- **Stade d'intervention :** Création (0-3 ans) ou développement (Plus de 3 ans).
- **Territoire couvert par l'offre :** Régional
- **Modalités d'accès :** Appel à candidature annuel
- **Coût :** Entre 1700 et 2000 € - et reste à charge éventuel selon financement des OPCO

Contact : Isabelle LECOURT - Chef de mission transition écologique, lecourti@occitanie.ffbatiment.fr

OFFRE 2 – CHANTIER RESPONSABLE QVCT

Présentation : Intégration de la RSE/QVCT sur les chantiers de construction/rénovation.

Description de l'offre : Accompagnement de maître d'ouvrage dans leur projet de construction/rénovation de bâtiment en intégrant la responsabilité environnementale (gestion optimisée des déchets, réduction des nuisances...), la sécurité (avec OPPBTP comme partenaire) et la QVCT de manière expérimentale.

Modalités :

- **Durée de l'accompagnement :** Durée égale à celle du chantier (depuis la rédaction des pièces de marché, appel d'offre des entreprises jusqu'à la livraison du bâtiment).
- **Public :** Maître d'ouvrage dans la construction de bâtiment
- **Stade d'intervention :** Autre : chantier de construction
- **Territoire couvert par l'offre :** Régional
- **Modalités d'accès :** Au fil de l'eau
- **Coût :** Montant variable en fonction de la durée du chantier - sur devis.

Contact : Isabelle LECOURT, Chef de mission transition écologique - lecourti@occitanie.fr

Présentation : Figeacteurs est née en 2015 de la volonté de plusieurs structures locales de l'économie sociale et solidaire (ESS) de créer du lien et construire ensemble des activités économiques, durables et socialement porteuses de sens pour renforcer le territoire de Figeac.

Pour répondre à ces objectifs, Figeacteurs facilite les coopérations, mutualisations et synergies auprès d'un écosystème diversifié et accompagne des projets en faveur de la transition écologique et solidaire.

Territoire d'intervention : Département du Lot (46)

Stade de maturité : Ante-crétion ; Création (0-3 ans) ; Développement (Plus de 3 ans)

Contact : Solène Riaublanc, Responsable projets, solene.riablanc@figeacteurs.fr

05.82.92.98.38 - 12 rue d'Aujou, 46100 Figeac.

En savoir plus : <https://www.figeacteurs.fr/>

LIEN AVEC L'IMPACT SCORE



Thématiques couvertes

- Action 9 - Parties prenantes dans les instances de gouvernance
- Action 10 - Place des salariés dans la décision
- Action 12 - Stabilité au travail
- Action 13 - Partage de la valeur entre les parties prenantes
- Action 14 - Ecart de rémunération
- Action 16 - Mécénat
- Action 17 - Mission sociale ou écologique liée aux ODD
- Action 18 - Mesure de l'impact du cœur d'activité
- Action 19 - Labels, agréments, certifications, scores, statuts
- Structuration et développement du projet d'entreprise l'ESS

OFFRE 1 – PREMIERS PAS : Je réfléchis... De l'intuition à l'idée structurée

Présentation : Parcours d'accompagnement permettant d'affiner l'intuition du porteur de projet pour esquisser un projet cohérent et adapté au territoire.

Description de l'offre : Il s'agit de formaliser l'idée du porteur de projet via :

- Un suivi individuel
- Des ateliers collectifs
- La mise en lien avec notre réseau et nos partenaires : réseau local Figeacteurs, réseau de l'ESS, partenaires et experts techniques, partenaires financiers
- L'intégration à un collectif de porteurs de projet
- Une veille sur les projets de territoire et les événements liés à la création d'entreprise
- L'accès à nos espaces de travail

Modalités :

- **Durée de l'accompagnement** : 3 mois
- **Public** : Projet d'utilité sociale et/ou environnementale, inscrit dans l'ESS
- **Stade d'intervention** : Ante-crétion
- **Territoire couvert par l'offre** : Département du Lot (46)

- **Modalités d'accès** : Rdv au fil de l'eau et appel à candidature
- **Coût** : Participation libre

Contact : Solène Riaublanc, responsable de projets - solene.riablanc@figeacteurs.fr

En savoir plus : <https://www.figeacteurs.fr/appele-projet-2022/>

OFFRE 2 – INCUBATEUR D'INNOVATION SOCIALE : je teste ! De l'idée au projet

Présentation : Parcours d'accompagnement permettant de valider la pertinence de l'idée, son potentiel économique et social.

Description de l'offre : Il s'agit de démontrer la pertinence et la viabilité économique et sociale de la solution proposée et de faire connaître à l'entrepreneur les outils de base afin de favoriser son autonomie. Cet accompagnement propose :

- un suivi individuel : mise en relation avec le réseau d'adhérents et acteurs ressources du territoire, aiguillage sur les dispositifs de financements existants voire une aide au montage financier, veille locale & nationale liée au projet
- des formations collectives
- la possibilité de bénéficier de rdv avec des experts : comptable, juridique, social.
- l'accès aux espaces de travail de Figeacteurs
- des rencontres entre porteurs de projets
- des soirées autour de l'économie sociale et solidaire,
- des ateliers sur mesure,
- des visites apprenantes.

Modalités :

- **Durée de l'accompagnement** : 12 mois
- **Public** : Projet d'utilité sociale et/ou environnementale, inscrit dans l'ESS
- **Stade d'intervention** : Ante-création ; Création (0-3 ans)
- **Territoire couvert par l'offre** : Département du Lot (46)
- **Modalités d'accès** : Rdv au fil de l'eau et appel à candidature
- **Coût** : Participation libre

Contact : Solène Riaublanc, Responsable de projets - solene.riablanc@figeacteurs.fr

En savoir plus : <https://www.figeacteurs.fr/accompagnement-de-projets-incubation/>

OFFRE 3 – RÉSEAU FIGEACTEURS : je consolide

Présentation : Figeacteurs appuie les entrepreneurs à développer leur réseau, imaginer des synergies d'actions et s'appuyer sur des pairs pour entreprendre sereinement.

Description de l'offre :

- Un.e référent.e salarié.e qui suit l'entreprise
- Une réunion collective mensuelle
- Des moments conviviaux inter-entreprises
- En plus et en fonction de la complexité du projet : de l'ingénierie sur mesure pour trouver des solutions aux enjeux de transition écologique et sociale des entreprises.

Modalités :

- **Durée de l'accompagnement** : 12mois, renouvelable
- **Public** : Entreprises locales de l'ESS

- **Stade d'intervention** : Création (0-3 ans) ; Développement (Plus de 3 ans)
- **Territoire couvert par l'offre** : Département du Lot (46)
- **Modalités d'accès** : Rdv au fil de l'eau et comité de sélection
- **Coût** : Adhésion nécessaire et prestation sur devis pour l'ingénierie sur mesure

Contact : Solène Riaublanc, Responsable de projets - contact@figeacteurs.fr

En savoir plus : <https://www.figeacteurs.fr/un-reseau-de-territoire/>

OFFRE 4 – FABRIQUE A INITIATIVES DE TERRITOIRE

Présentation : La Fabrique à Initiatives est un processus sur mesure de la détection des besoins et des opportunités, à la conception des activités innovantes, puis à la transmission du projet à un entrepreneur ou entreprise existante. Le porteur du projet est ensuite accompagné jusqu'à la création. Il s'agit d'un accompagnement à destination de projets liés à la transition écologique et solidaire du territoire.

Description de l'offre :

- Veille locale / nationale et visite apprenante
- Constitution d'une équipe cœur pour valider la faisabilité du projet
- Animation d'un groupe projet spécifique au projet accompagné avec les méthodes d'intelligence collective
- Appui pour gagner en visibilité et mise en avant lors des événements du réseau
- Rédaction d'une étude de faisabilité
- Conduite d'un test grandeur nature

Modalités :

- **Durée de l'accompagnement** : 6 à 36 mois
- **Public** : Collectifs citoyens, collectivité, entreprise, association, ayant une idée de projet pour la transition écologique et solidaire du territoire.
- **Stade d'intervention** : Ante-création ; Création (0-3 ans)
- **Territoire couvert par l'offre** : département du Lot (46)
- **Modalités d'accès** : Comité de sélection
- **Coût** : Prestation sur devis

Contact : Meryl PARISSÉ, Coordinatrice - meryl.parisse@figeacteurs.fr

En savoir plus : <https://www.figeacteurs.fr/developper-son-projet/#fabrique>

OFFRE 5 – AIDE A L'IMPLANTATION

Présentation : Figeacteurs propose un accompagnement sur mesure et ouvre son réseau pour aider des entreprises existantes à s'installer localement.

Description de l'offre :

- Etude d'opportunité : accompagnement de l'entreprise dans la faisabilité de son installation sur le territoire
- Mise en réseau/ installation : mise en lien avec les personnes ressources du territoire (aide au recrutement, à la recherche de locaux)
- Lancement / adaptation : aide à la conduite d'une expérimentation locale

Modalités :

- **Durée de l'accompagnement** : 3 à 12 mois

- **Public** : Entreprise de l'ESS en phase d'essaimage
- **Stade d'intervention** : Développement (Plus de 3 ans)
- **Territoire couvert par l'offre** : Département du Lot (46)
- **Modalités d'accès** : Rdv au fil de l'eau
- **Coût** : Prestation sur devis

Contact : Meryl PARISSE, Coordinatrice, meryl.parisse@figeacteurs.fr

En savoir plus : <https://www.figeacteurs.fr/developper-son-projet/#implantation>

FONDATION AGIR CONTRE L'EXCLUSION OCCITANIE (FACE)



Présentation : L'association FACE Occitanie fédère 6 clubs d'entreprises socialement engagées implantés sur 7 départements de la région (Aude, Aveyron-Tarn, Gard, Grand Toulouse, Hérault et Pays Catalan) et mobilise ainsi plus de 1200 entreprises autour de leur responsabilité sociale et sociétale au service des territoires, des habitantes et habitants en situation d'exclusion, en complémentarité des politiques publiques. Dans le cadre du réseau national des clubs agréés par la Fondation FACE, l'action de l'association s'inscrit à la fois dans l'énergie du territoire et les initiatives des entreprises.

Territoire d'intervention : FACE Occitanie intervient sur l'ensemble du territoire régional depuis 9 lieux d'implantation : Aude (Narbonne et Carcassonne), Aveyron, Tarn, Gard, Haute Garonne, Hérault (Montpellier, Béziers), Pyrénées Orientales.

Contact : Caroline CAZI, Directrice de FACE Hérault - c.cazi@fondationface.org - 0615684879 - 32 rue de la caravelle - 31 000 Toulouse

LIEN AVEC L'IMPACT SCORE



Thématiques couvertes

- Action 1 – Inclusion de travailleurs éloignés de l'emploi
- Action 2 – Soutien de publics fragiles
- Action 3 – Egalité Femmes-Hommes
- Action 4 – Intégration des jeunes et des seniors
- Action 19 – Labels, agréments, certifications, scores, statuts
- Démarche RSE globale

OFFRE 1 - DIAGNOSTIC DES PRATIQUES ENVIRONNEMENTALES ET SOCIETALES

Présentation : Diagnostic sur site et préconisations sur les pratiques environnementales et sociétales de l'organisation.

Description de l'offre : Fort de ses engagements en faveur de la diversité, de l'égalité des chances et de la lutte contre toutes les formes de discriminations, FACE Occitanie est un interlocuteur privilégié au service de la responsabilité sociétale de l'entreprise et d'un développement plus durable et solidaire du territoire. La norme ISO, qui fournit des lignes directrices pour tous types d'organisations, quelle que soit leur taille ou leur localisation, constitue un des socles de l'approche de FACE (gouvernance, droits humains, relations et conditions de travail, bonnes pratiques, développement local...)

La mise en œuvre ou la consolidation d'une démarche de responsabilité sociétale est un atout pour l'entreprise, si elle souhaite agir en cohérence avec ses valeurs, fidéliser ses équipes, attirer de nouveaux talents, augmenter sa performance, améliorer ses pratiques et réduire les risques inhérents à son activité. FACE Occitanie propose de réaliser un état des lieux des pratiques à travers un diagnostic expérimenté et validé auprès de 100 entreprises en Occitanie, grâce au soutien de la Région Occitanie. Les résultats peuvent être mis en comparaison avec d'autres entreprises d'Occitanie avec des spécificités par taille, secteur d'activité... Ce temps de réflexion et d'échange sur les pratiques permet

d'identifier les forces et pistes d'amélioration de la démarche RSE et ainsi d'avancer dans l'élaboration, la consolidation de la stratégie et à sa déclinaison en mobilisant les équipes avec un socle de partenaires institutionnels et associatifs en proximité.

Les étapes du diagnostic sont les suivantes :

- 2h à une demi-journée de préparation (sur la base des consignes transmises par FACE)
- Une demi-journée à une journée sur site pour présenter les activités de l'entreprise et échanger autour des 23 items qui composent le diagnostic (modulation possible en fonction des disponibilités du dirigeant)
- Analyse, critique et comparaison des données recueillies et traitées
- Une demi-journée de restitution et présentation des pistes de progrès. Un diagnostic détaillé par item est remis à l'entreprise (analyse du positionnement, plan d'actions possibles pour progresser et consolider les axes de travail).

Modalités :

- **Durée de l'accompagnement :** 4 jours
- **Public :** Le diagnostic est accessible à tout type d'organisation. Il a été testé par des organisations de tous statuts, de toute taille et de tout secteur d'activité.
- **Stade d'intervention :** Ante-Création, Création (0-3 ans), Développement (Plus de 3 ans)
- **Territoire couvert par l'offre :** régional
- **Modalités d'accès :** Manifestation de l'intérêt via l'adresse email de FACE Occitanie : occitanie@fondationface.org. L'entreprise est ensuite recontactée par le club territorial le plus proche de son lieu d'activité à diagnostiquer.
- **Coût :** Le nombre de jours d'accompagnement et le tarif varient en fonction des effectifs de l'entreprise

Contacts :

- Delphine LE ROUX, Directrice de FACE Gard - d.leroux@fondationface.org
- Caroline CAZI, Directrice de FACE Hérault - c.cazi@fondationface.org

OFFRE 2 - CAMPUS RSE

Présentation : Accompagnement collectif à la RSE pour un groupe de 10 à 12 TPE et PME.

Description de l'offre : Fort de son expérience, FACE Occitanie a identifié que les petites et moyennes entreprises rencontrent des difficultés pour actionner des démarches de responsabilité sociétale en interne et investir le temps, les moyens et les compétences nécessaires pour mettre en place et déployer leurs plans d'actions. Le campus RSE vise à pallier cet écueil en créant une dynamique collective de dirigeants de TPE / PME qui vont progresser ensemble dans la démarche.

Le programme se déploie en 6 étapes :

- Une formation initiale à la RSE (1 journée pour l'équipe projet au sein de l'entreprise)
- Un autodiagnostic accompagné réalisé par l'entreprise
- Un débriefing collectif des autodiagnostic pour déterminer les synergies et priorités individuelles (0,5 jour)
- 4 ateliers de formation-action sur les sujets de stratégie et gouvernance, environnement, relations humaines, ancrage territorial
- 2 séances de travail collectif sur l'avancement des plans d'action
- Une réunion de clôture permettant de présenter les avancées des organisations

Modalités :

- **Durée de l'accompagnement :** 5 jours répartis sur 6 mois
- **Public :** Organisations de **50 salariés et moins** qui souhaitent s'engager dans une démarche sociale, sociétale ou environnementale et manque de méthode et de temps pour s'y consacrer.
- **Stade d'intervention :** Ante-Création, Création (0-3 ans), Développement (Plus de 3 ans)
- **Territoire couvert par l'offre :** Aude, Aveyron, Gard, Haute-Garonne, Hérault, Pyrénées-Orientales, Tarn.
- **Modalités d'accès :** Manifestation de l'intérêt via l'adresse email de FACE Occitanie : occitanie@fondationface.org. L'entreprise est ensuite recontactée par le club territorial le plus proche de son lieu d'activité à diagnostiquer.
- **Coût :** Prise en charge variable en fonction du territoire.

Contact :

- Delphine LE ROUX, Directrice de FACE Gard, d.leroux@fondationface.org
- Caroline CAZI, Directrice de FACE Hérault, c.cazi@fondationface.org
- Thierry COSTES, Directeur de FACE Grand Toulouse, t.costes@fondationface.org
- Margina LEROI, Directrice de FACE Pays Catalan, m.leroi@fondationface.org
- Gaëlle ALBARIC, Directrice de FACE Aude, g.albaric@fondationface.org
- Marion ROCH, Coordinatrice associative de FACE Aveyron-Tarn, m.roch@fondationface.org

En savoir plus : www.lamallette-rse.org

OFFRE 3 - COMMUNAUTÉS "LES ENTREPRISES S'ENGAGENT" ET "PAQTE"

Présentation : Les communautés « Les entreprises s'engagent » et « PaQte » fédèrent, partout en France, les entreprises qui œuvrent pour une société plus inclusive au sein de leurs territoires d'ancrage et en particulier les quartiers prioritaires pour le PaQte.

Description de l'offre : Les entreprises sont invitées à se rassembler, partager et agir au sein d'un club national et de 100 clubs départementaux. L'équipe du dispositif « Les entreprises s'engagent » met en place leurs actions autour de quatre axes :

- Fédérer, sur l'ensemble du territoire, les entreprises ainsi que les grands réseaux d'entreprises et partenaires qui œuvrent pour une société plus durable et solidaire.
- Simplifier l'accès à l'information, aux dispositifs et aux aides.
- Accompagner le passage à l'action en offrant les outils et les moyens permettant à chacun d'agir à son échelle.
- Valoriser les entreprises qui s'engagent, leurs bonnes pratiques et les actions innovantes qu'elles développent.

Les clubs territoriaux de FACE Occitanie sont animateurs de la démarche sur leurs départements d'implantation et accompagnent les entreprises pour aider à formaliser leurs engagements et à les déployer en lien avec les thématiques d'inclusion :

- Proposer des stages pour les jeunes (collégiens, lycéens, étudiants)
- Proposer des immersions pour les demandeurs d'emplois
- Présenter vos métiers aux demandeurs d'emploi
- Proposer des visites d'entreprises
- S'engager pour des publics en risque particulier d'exclusion : personnes sous main de justice, réfugiés, résidents des quartiers prioritaires, personnes en situation de handicap
- Acheter inclusif
- Soutenir des associations ou acteurs locaux

Modalités :

- **Durée de l'accompagnement :** Sans limite de temps
- **Public :** Tout type d'organisation employeur
- **Stade d'intervention :** Ante-Création, Création (0-3 ans), Développement (Plus de 3 ans)
- **Territoire couvert par l'offre :** Aude, Aveyron, Gard, Haute-Garonne, Hérault, Pyrénées-Orientales, Tarn.
- **Modalités d'accès :** Manifestation de l'intérêt via l'adresse email de FACE Occitanie : occitanie@fondationface.org. L'entreprise est ensuite recontactée par le club territorial le plus proche de son lieu d'activité à diagnostiquer
- **Coût :** Aucune participation financière n'est demandée

Contact :

- Delphine LE ROUX, Directrice de FACE Gard, d.leroux@fondationface.org
- Caroline CAZI, Directrice de FACE Hérault, c.cazi@fondationface.org
- Thierry COSTES, Directeur de FACE Grand Toulouse, t.costes@fondationface.org
- Margina LEROI, Directrice de FACE Pays Catalan, m.leroi@fondationface.org
- Gaëlle ALBARIC, Directrice de FACE Aude, g.albaric@fondationface.org
- Marion ROCH, Coordinatrice associative de FACE Aveyron-Tarn, m.roch@fondationface.org

En savoir plus : www.lamallette-rse.org

OFFRE 4 - ACCOMPAGNEMENT AU LABEL DIVERSITE ET EGALITE

Présentation : FACE Occitanie accompagne la réalisation d'un état des lieux, la définition d'une stratégie Diversité / Egalité et la préparation au Label Diversité / Egalité professionnelle.

Description de l'offre : FACE Occitanie propose un accompagnement en plusieurs étapes pour définir, structurer, formaliser une politique diversité et/ou égalité professionnelle et entrer dans une démarche d'amélioration continue. A l'issue de l'accompagnement, l'entreprise est en mesure de candidater au Label d'Etat Diversité / Egalité ou les deux (Alliance), via un audit de l'AFNOR.

Le programme se déroule en plusieurs étapes :

- **Diagnostic diversité / égalité :** Sur la base d'une étude documentaire, d'entretiens collectifs et d'entretiens individuels, un état des lieux et une liste de préconisations sont proposés. Le diagnostic intègre notamment une évaluation des risques de discrimination au sein de l'organisation, pour ses collaborateurs, candidats, clients, fournisseurs, etc.
- **Accompagnement à la définition de la politique diversité et/ ou égalité professionnelle :** Sur la base des résultats du diagnostic et de l'engagement de l'entreprise, FACE Occitanie accompagne la formalisation de la politique diversité et / ou égalité professionnelle.
- **Accompagnement à la préparation des plans d'actions et indicateurs :** De la mise en place d'un dispositif d'écoute, à la communication interne et externe, à la formation des équipes jusqu'à la prise en compte dans les différentes activités de l'organisation, FACE Occitanie accompagne à la rédaction des plans d'action, identification des procédures à revoir ou actualiser et priorités à déployer.
- **Formation des équipes :** FACE Occitanie propose des actions de formation et des séminaires de sensibilisation pour l'ensemble des équipes en lien avec les risques identifiés et la politique diversité définie.
- **Préparation de l'évaluation :** Avec les équipes projet, FACE Occitanie propose une préparation à l'audit (plan d'audit, préparation des équipes aux entretiens, préparation des documents d'appui).

Modalités :

- **Durée de l'accompagnement :** La durée varie en fonction des effectifs de l'organisation, de la maturité de la démarche, et du rythme souhaité par l'entreprise.
- **Public :** Accompagnement est accessible à tout type d'organisation.
- **Stade d'intervention :** Ante-Création, Création (0-3 ans), Développement (Plus de 3 ans)
- **Territoire couvert par l'offre :** régional
- **Modalités d'accès :** Manifestation de l'intérêt via l'adresse email de FACE Occitanie : occitanie@fondationface.org. L'entreprise est ensuite recontactée par le club territorial le plus proche de son lieu d'activité à diagnostiquer.
- **Coût :** Le nombre de jours d'accompagnement et donc le tarif varient en fonction des effectifs de l'entreprise

Contact :

- Delphine LE ROUX, Directrice de FACE Gard, d.leroux@fondationface.org
- Caroline CAZI, Directrice de FACE Hérault, c.cazi@fondationface.org
- Thierry COSTES, Directeur de FACE Grand Toulouse, t.costes@fondationface.org
- Margina LEROI, Directrice de FACE Pays Catalan, m.leroi@fondationface.org
- Gaëlle ALBARIC, Directrice de FACE Aude, g.albaric@fondationface.org
- Marion ROCH, Coordinatrice associative de FACE Aveyron-Tarn, m.roch@fondationface.org

En savoir plus : <https://certification.afnor.org/ressources-humaines/label-diversite>

OFFRE 5 - CAMPUS EGALITE FEMMES / HOMMES

Présentation : Accompagnement collectif opérationnel pour déployer des actions d'égalité femmes / hommes concrètes dans l'entreprise.

Description de l'offre : FACE Occitanie propose l'accompagnement d'une cohorte d'entreprises sur les différents territoires de l'Occitanie, afin de leur permettre, sur une période de 6 à 9 mois, d'entrer dans une dynamique collective de transformation en faveur de l'égalité femmes / hommes au travers de plusieurs étapes allant du diagnostic au plan d'action.

Le travail mené depuis plusieurs années par FACE Occitanie, réalisé avec des chef-e-s d'entreprise et collaborateurs-trices, a révélé que les TPE et PME présentes du territoire ont des difficultés à passer à l'action, à transformer leur volonté d'agir en plans d'action opérationnels à déployer en interne. Le sujet de l'égalité femmes / hommes reste d'actualité au regard de l'ancrage profond de certains stéréotypes et préjugés, générant des discriminations. Ces clichés dépassent la sphère sociétale et privée et prennent forme dans la sphère professionnelle, au sein même de l'entreprise.

Le programme comprend :

- Une **session collective de sensibilisation** d'un binôme dans l'entreprise en charge du déploiement du plan d'action égalité femmes/hommes. Le binôme peut être composé d'un.e dirigeant.e et d'un.e RH ou d'un.e manager et d'un.e représentant.e du personnel.
- Un **autodiagnostic** accompagné pour identifier les problématiques existantes au sein de l'entreprise et les priorités d'actions. Les champs du diagnostic s'intéressent aux questions de représentativité des femmes et des hommes dans les différents métiers, du recrutement et de l'intégration, du développement des compétences et de l'accès aux formations, de la promotion et de la représentation femmes / hommes dans les postes de management, de rémunération, d'équilibre vie privée, vie professionnelle, de sexisme et de violences sexistes et sexuelles au travail.

- Un **atelier collectif de lecture et de compréhension des autodiagnostic**s, avec partage des difficultés rencontrées dans la réalisation de l'autodiagnostic. Cet atelier collectif permet de dégager les priorités d'actions qui peuvent être communes aux entreprises du groupe et les priorités d'actions plus individuelles par entreprise.
- **4 ateliers collectifs thématiques** d'une demi-journée dont les sujets et objectifs sont définis en fonction des priorités d'actions retenues à l'étape précédente. L'objectif opérationnel de chaque atelier collectif est de sortir avec un plan d'action par entreprise sur la thématique concernée. Les outils produits par le Réseau FACE mais également par ses partenaires sont mis à disposition des entreprises.
- **2 temps de regroupements sur l'avancée des plans d'action** pour que les entreprises partagent sur l'avancée du déploiement des plans d'actions en interne.
- Un **temps de clôture** au cours duquel les entreprises partagent les premiers résultats de leur plan d'action.

Modalités :

- **Durée de l'accompagnement** : 5 journées sur une période de 6 mois
- **Public** : Le programme vise des organisations employeurs **de plus de 20 salariés**
- **Stade d'intervention** : Ante-Création, Création (0-3 ans), Développement (Plus de 3 ans)
- **Territoire couvert par l'offre** : Gard, Haute-Garonne, Hérault, Pyrénées-Orientales, Tarn, Aveyron, Aude
- **Modalités d'accès** : Manifestation de l'intérêt via l'adresse email de FACE Occitanie : occitanie@fondationface.org. L'entreprise est ensuite recontactée par le club territorial le plus proche de son lieu d'activité à diagnostiquer.
- **Coût** : Prise en charge variable en fonction des territoires

Contact :

- Delphine LE ROUX, Directrice de FACE Gard, d.leroux@fondationface.org
- Caroline CAZI, Directrice de FACE Hérault, c.cazi@fondationface.org
- Thierry COSTES, Directeur de FACE Grand Toulouse, t.costes@fondationface.org
- Margina LEROI, Directrice de FACE Pays Catalan, m.leroi@fondationface.org
- Gaëlle ALBARIC, Directrice de FACE Aude, g.albaric@fondationface.org
- Marion ROCH, Coordinatrice associative de FACE Aveyron-Tarn, m.roch@fondationface.org

En savoir plus : www.lamallette-rse.org

OFFRE 6 – CAMPUS DE L'INCLUSION

Présentation : Programme visant à permettre aux dirigeants de passer à l'action sur les questions de démarche inclusive dans l'entreprise. Objectif : travailler à un plan d'action pouvant comprendre des actions sur 4 leviers : Acheter, Innover, Recruter, Partager. Chaque pilier est accompagné par un mentor et chaque promotion a un parrain ou une marraine engagé.e sur ces questions

Description de l'offre : Le programme se déroule sur 6 mois et comprend :

- Une masterclass qui permet à chaque entreprise de bâtir son plan d'action autour des 4 leviers.
- Une immersion pour aller à la rencontre de potentiels partenaires inclusifs et publics accompagnés par les structures
- Des points d'avancées réguliers sur le plan d'action et des temps de partage d'expérience et d'outils intersessions.
- 1 parrain, 1 marraine de promotion
- 1 facilitateur.rice, expert.e de l'inclusion

- Des mentors, experts de l'inclusion qui accompagnent sur les 4 leviers : Acheter, Innover, Recruter, Partager.

Modalités :

- **Durée de l'accompagnement** : 4 journées sur 6 mois
- **Public** : Accompagnement ouvert aux entreprises employeuses
- **Stade d'intervention** : Ante-Création, Création (0-3 ans), Développement (Plus de 3 ans)
- **Territoire couvert par l'offre** : Gard, Haute-Garonne, Hérault, Pyrénées-Orientales, Tarn, Aveyron, Aude
- **Modalités d'accès** : Manifestation de l'intérêt via l'adresse email de FACE Occitanie : occitanie@fondationface.org. L'entreprise est ensuite recontactée par le club territorial le plus proche de son lieu d'activité à diagnostiquer.
- **Coût** : Participation libre

Contact :

- Delphine LE ROUX, Directrice de FACE Gard, d.leroux@fondationface.org
- Caroline CAZI, Directrice de FACE Hérault, c.cazi@fondationface.org
- Thierry COSTES, Directeur de FACE Grand Toulouse, t.costes@fondationface.org
- Margina LEROI, Directrice de FACE Pays Catalan, m.leroi@fondationface.org
- Gaëlle ALBARIC, Directrice de FACE Aude, g.albaric@fondationface.org
- Marion ROCH, Coordinatrice associative de FACE Aveyron-Tarn, m.roch@fondationface.org

En savoir plus : www.campus-inclusion.fr

FRANCE ACTIVE AIRDIE OCCITANIE



Présentation : L'association France Active AirDie Occitanie est présente sur le territoire Occitanie Est depuis 1994. Elle se donne pour objectif de contribuer au développement des entreprises engagées pour répondre aux défis sociaux et environnementaux. 3 axes d'intervention sont mis en œuvre : accompagnement, financement et connexion des entrepreneurs. Pour financer les entrepreneurs engagés et structures de l'Economie sociale et solidaire, France Active AirDie Occitanie s'appuie sur deux sociétés financières, France Active Garantie et France Active Investissement, complétées par des outils financiers locaux dédiés à des cibles spécifiques : agriculteurs engagés, bénéficiaires des minimas sociaux. France Active AirDie Occitanie développe par ailleurs des formations courtes au pilotage économique et financier et met en œuvre des parcours d'accompagnement sur mesure (Les Essenti'elles pour les femmes entrepreneurs des quartiers prioritaires, TerraES pour accompagner les communes dans l'installation de paysans et la préservation de la biodiversité).

Territoire d'intervention : Aude, Gard, Hérault, Lozère et Pyrénées-Orientales

Stade de maturité : Ante-crédation, Création (0-3 ans), Développement (Plus de 3 ans)

Contact : Frédéric Lanet, directeur adjoint - f.lanet@fa-airdie-occitanie.org - 04 67 15 00 10 - 26 Allée de Mycène, Batiment Le Thèbes, 34 000 Montpellier

En savoir plus : <https://franceactive-occitanie.org/>

LIEN AVEC L'IMPACT SCORE



Thématiques couvertes

- Action 1 - Inclusion de travailleurs éloignés de l'emploi
- Action 2- Soutien de publics fragiles
- Action 3- Égalité femmes / hommes
- Action 11 - Progression des salariés
- Action 13 - Partage de la valeur entre les parties prenantes
- Action 17- Mission sociale ou écologique liée aux ODD
- Structuration et développement du projet d'entreprise de l'ESS

OFFRE 1 – PLACE DE L'ÉMERGENCE

Présentation : « Place de l'émergence » est un dispositif national porté par France Active. Son objectif : identifier des projets à impact positif en phase d'émergence pour les connecter à des fondations en capacité de subventionner les projets avant création.

Description de l'offre : Accompagnement à la présentation du projet à impact positif : pitch et prévisionnels financiers. Processus de sélection national aboutissant à une participation à la « Place de l'émergence » : les porteurs de projet présentent leur projet à plusieurs fondations. Celles-ci attribuent ensuite des moyens aux projets correspondant à leur thématique d'intervention.

Modalités :

- **Durée de l'accompagnement** : La préparation à la « Place de l'émergence » se déroule sur 1 à 3 mois. Le suivi du projet est réalisé par France Active sur une durée de 6 à 18 mois.

- **Public** : Dirigeants et encadrement de l'organisation. Projets à forts impacts sociaux ou environnementaux, projets de création de SIAE, projets ayant un impact duplicable au niveau national.
- **Stade d'intervention** : Ante-crédation
- **Territoire couvert par l'offre** : Aude, Gard, Hérault, Lozère, Pyrénées-Orientales
- **Modalités d'accès** : Rendez-vous au fil de l'eau.
- **Coût** : Accompagnement gratuit.

Contact : Sandra DUBREUCQ, conseillère en financement solidaire - s.dubreucq@fa-airdie-occitanie.org

OFFRE 2 – FINANCEMENT DES ENTREPRENEURS ENGAGÉS

Présentation : France Active AirDie Occitanie mobilise des financements adaptés aux entrepreneurs engagés, en phase de création ou de développement de leurs activités.

Description de l'offre : France Active facilite l'accès à des financements de moyen et long terme pour augmenter les impacts positifs des entrepreneurs engagés :

- Accompagnement à la définition du plan de financement.
- Apport de garanties bancaires (FAG), et/ou de financements en quasi-fonds propres (prêts d'honneur, contrat d'apport associatif, prêts participatifs, interventions sur mesure...).
- Accompagnement dans l'animation de tours de table financiers, ou de levées de fonds ainsi que dans la relation bancaire.

L'engagement des entrepreneurs est évalué via un révélateur d'engagement sur 5 axes : la création d'emplois, les impacts sociaux, les impacts environnementaux, les impacts sur les territoires et la gouvernance.

Modalités :

- **Durée de l'accompagnement** : Entre 1 mois et 1 an.
- **Public** : Entrepreneurs ayant un impact sur un ou plusieurs axes du révélateur d'engagement quel que soit leur statut juridique, structures de l'économie sociale et solidaire (associations, coopératives, entreprises commerciales agréées ESUS...)
- **Stade d'intervention** : Création (0-3 ans), Développement (Plus de 3 ans)
- **Territoire couvert par l'offre** : Aude, Gard, Hérault, Lozère, Pyrénées-Orientales
- **Modalités d'accès** : Rendez-vous au fil de l'eau.
- **Coût** : Accompagnement gratuit. Frais financiers liés aux outils mobilisés (frais de garantie, intérêts).

Contact : Ensemble des conseillers en financement solidaire sur les territoires. Accueil des porteurs de projet au 04 67 15 00 10 ou par mail : contact@fa-airdie-occitanie.org

En savoir plus : <https://franceactive-occitanie.org/>

OFFRE 3 – IMPACT ESS : INVESTIR SOLIDAIRE EN OCCITANIE (ISO)

Présentation : Le programme Investir Solidaire en Occitanie (ISO) vise à renforcer les fonds propres des entreprises de l'économie sociale et solidaire (ESS) en phase de croissance et à optimiser leur impact positif sur la société. Initié par la Région Occitanie et la Banque des Territoires, il est porté par France Active Investissement en partenariat avec l'URScop Occitanie et Initiatives pour une économie solidaire (IÉS).

Description de l'offre : Offre de financement de haut de bilan (prêts participatifs, émissions de titres, financements sur mesure) pour des montants compris entre 50 k€ et 200 k€. Destinés aux entreprises de l'ESS ayant des projets de développement de leurs activités, ISO permet de sélectionner des dossiers et monter des tours de table ambitieux avec le concours d'autres financeurs bancaires ou investisseurs à impact.

Modalités :

- **Durée de l'accompagnement :** Entre 3 et 6 mois entre la phase sourcing et la prise de décision.
- **Public :** Entreprises sociales et solidaires créatrices d'emplois et intervenant sur les thématiques prioritaires de la Région Occitanie : énergie renouvelables, protection de l'environnement, aide aux seniors, insertion sociale et professionnelle....
- **Stade d'intervention :** Création (0-3 ans), Développement (Plus de 3 ans)
- **Territoire couvert par l'offre :** Aude, Gard, Hérault, Lozère, Pyrénées-Orientales
- **Modalités d'accès :** Rendez-vous au fil de l'eau, comité de sélection, comité d'investissement.
- **Coût :** Accompagnement gratuit, frais financiers liés aux outils mobilisés.

Contact : Emma Tricot, Conseillère en financement solidaire, e.tricot@fa-airdie-occitanie.org

En savoir plus : <https://franceactive-occitanie.org/iso/>

<https://hubentreprendre.laregion.fr/financement/programme-investir-solidaire-en-occitanie-iso>

OFFRE 4 – FORMATION DES ENTREPRENEURS ENGAGES/DIRIGEANTS DE L'ESS

Présentation : France Active Airdie Occitanie propose un catalogue de formations courtes (2 / 3 jours) répartis en deux parcours : Piloter son entreprise / Rechercher des financements.

Description de l'offre : A partir d'un tronc commun basé sur la lecture et compréhension des documents comptables, France Active Airdie Occitanie forme les dirigeants à mettre en place des outils de gestion et de pilotage économique et financiers et à savoir les présenter. Des modules relatifs à la stratégie financière sont également proposés : la définir, la présenter, animer des tours de table, améliorer ses relations avec les banques.... Référencées Qualiopi, ces formations peuvent être financées par les OPCO. Un parcours complet peut comprendre jusqu'à 14 jours de formations répartis sur plusieurs modules courts.

Modalités :

- **Durée de l'accompagnement :** Variable
- **Public :** Entrepreneurs engagés, dirigeants des entreprises sociales et solidaires, responsables comptables et financiers...
- **Stade d'intervention :** Création (0-3 ans), Développement (Plus de 3 ans)
- **Territoire couvert par l'offre :** Aude, Gard, Hérault, Lozère, Pyrénées-Orientales
- **Modalités d'accès :** Consulter le catalogue de formation
- **Coût :** Prise en charge possible du coût des formations.

Contact : Emma Tricot, Responsable de la formation, e.tricot@fa-airdie-occitanie.org

En savoir plus : <https://franceactive-occitanie.org/vous-voulez-vous-former/>

Présentation : Depuis plus de 15 ans, l'association France Active MPA-Occitanie est présente sur le territoire Occitanie Ouest. Elle donne les moyens d'agir aux entrepreneur.e.s engagé.e.s pour transformer la société afin de créer et consolider les projets, les emplois et les activités. Elle intervient à tous les stades de vie des projets depuis l'émergence jusqu'au rebond à travers plusieurs axes d'intervention :

- Des programmes d'accompagnement sur mesure, ajustés aux besoins des territoires et des entrepreneur.e.s
- Des interventions financières solidaires
- Des programmes de connexion et de mise en réseau

Territoire d'intervention : Départements Ouest de l'Occitanie : 09, 12, 31, 32, 46, 65, 81, 82

Stade de maturité : Ante-crétion ; Création (0-3 ans) ; Développement (plus de 3 ans), Rebond

Contact : Jean Eric Florin – Directeur - je.florin@fa-mpa-occitanie.org - 05 62 73 16 53 - 32 rue de la Caravelle 31500 Toulouse

En savoir plus : <https://franceactive-occitanie.org/>

LIEN AVEC L'IMPACT SCORE



Thématiques couvertes

- Action 1 - Inclusion de travailleurs éloignés de l'emploi
- Action 2- Soutien de publics fragiles
- Action 9 - Parties prenantes dans les instances de gouvernance
- Action 10 - Place des salariés dans la décision
- Action 11 - Progression des salariés
- Action 13 - Partage de la valeur entre les parties prenantes
- Action 17 - Mission sociale ou écologique liée aux ODD
- Action 20 - Achats durables et inclusifs
- Structuration et développement du projet d'entreprise de l'ESS

OFFRE 1 – PLACE DE L'EMERGENCE

Présentation : « Place de l'émergence » est un dispositif national porté par France Active. Son objectif : identifier des projets à impact positif en phase d'émergence pour les connecter à des fondations en capacité de subventionner les projets avant création.

Description de l'offre : Accompagnement à la présentation du projet à impact positif : pitch et prévisionnels financiers. Processus de sélection national aboutissant à une participation à la « Place de l'émergence » : les porteurs de projet présentent leur projet à plusieurs fondations. Celles-ci attribuent ensuite des moyens aux projets correspondant à leur thématique d'intervention.

Modalités :

- **Durée de l'accompagnement** : La préparation à la « Place de l'émergence » se déroule sur 1 à 3 mois. Le suivi du projet est réalisé par France Active sur une durée de 6 à 18 mois.

- **Public** : Dirigeants et encadrement de l'organisation. Projets à forts impacts sociaux ou environnementaux, projets de création de SIAE (structure de l'insertion par l'activité économique), projets ayant un impact duplicable au niveau national.
- **Stade d'intervention** : Ante-crédation
- **Territoire couvert par l'offre** : Départements Ouest de l'Occitanie : 09, 12, 31, 32, 46, 65, 81, 82
- **Modalités d'accès** : Rendez-vous au fil de l'eau.
- **Coût** : Gratuit

Contact : accueil@mpa-occitanie.org - 05 62 73 16 53

En savoir plus : <https://franceactive-occitanie.org/>

OFFRE 2 - ACCOMPAGNER FINANCIEREMENT LES ENTREPRENEUR.E.S ENGAGÉ.E.S

Présentation : France Active MPA Occitanie accompagne financièrement les entrepreneur.e.s engagé.e.s en leur apportant l'expertise, l'accès aux financements et la mise en réseau.

Description de l'offre : L'accompagnement est organisé autour de 3 axes :

- **Bâtir la stratégie financière** : challenge du projet, évaluation des besoins financiers et structuration des solutions, sécurisation et risques, relation à la banque et tours de table financiers
- **Financer solidaire** : prêts participatifs, garanties de prêts, primes, investissements en fonds propres
- **Accéder à un réseau unique d'acteurs économiques et financiers** : partenariats, mise en relation avec des experts, réseau d'entrepreneurs, visibilité

Le niveau d'engagement des projets est évalué via un « révélateur d'engagement » selon 5 dimensions : emploi, territoire, projet social, environnement, gouvernance.

Modalités :

- **Durée de l'accompagnement** : De 1 à 12 mois
- **Public** : Entrepreneur.e.s engagé.e.s ayant un impact sur un ou plusieurs axes du révélateur d'engagement quel que soit leur taille et statut juridique / Structures de l'économie sociale et solidaires.
- **Stade d'intervention** : Création (0 à 3 ans), Développement (plus de 3 ans)
- **Territoire couvert par l'offre** : Départements Ouest de l'Occitanie : 09, 12, 31, 32, 46, 65, 81, 82
- **Modalités d'accès** : Au fil de l'eau
- **Coût** : Accompagnement gratuit. Frais financiers en fonction des outils financiers mobilisés (frais de garantie, intérêts).

Contact : accueil@mpa-occitanie.org - 05 62 73 16 53

En savoir plus : <https://franceactive-occitanie.org/>

OFFRE 3 – IMPACT ESS : INVESTIR SOLIDAIRE EN OCCITANIE (ISO)

Présentation : Le programme Investir Solidaire en Occitanie (ISO) vise à renforcer les fonds propres des entreprises de l'économie sociale et solidaire (ESS) en phase de croissance et à optimiser leur impact positif sur la société. Initié par la Région Occitanie et la Banque des Territoires, il est porté par

France Active Investissement en partenariat avec l'URScop Occitanie et Initiatives pour une économie solidaire (IÉS).

Description de l'offre : Offre de financement de haut de bilan (prêts participatifs, émissions de titres, financements sur mesure) pour des montants compris entre 50 k€ et 200 k€. Destinés aux entreprises de l'ESS ayant des projets de développement de leurs activités, ISO permet de sélectionner des dossiers et monter des tours de table ambitieux avec le concours d'autres financeurs bancaires ou investisseurs à impact.

Modalités :

- **Durée de l'accompagnement :** Entre 3 et 6 mois entre la phase sourcing et la prise de décision.
- **Public :** Entreprises sociales et solidaires créatrices d'emplois et intervenant sur les thématiques prioritaires de la Région Occitanie : énergie renouvelables, protection de l'environnement, aide aux seniors, insertion sociale et professionnelle...
- **Stade d'intervention :** Développement (Plus de 3 ans), éventuellement Création (0-3 ans)
- **Territoire couvert par l'offre :** Départements Ouest de l'Occitanie : 09, 12, 31, 32, 46, 65, 81, 82
- **Modalités d'accès :** Rendez-vous au fil de l'eau, comité de sélection, comité d'investissement.
- **Coût :** Accompagnement gratuit, frais financiers liés aux outils mobilisés.

Contact : accueil@mpa-occitanie.org - 05 62 73 16 53

En savoir plus : <https://franceactive-occitanie.org/iso/>

<https://hubentreprendre.laregion.fr/financement/programme-investir-solidaire-en-occitanie-iso>

OFFRE 4 – INCUBATEUR D'INNOVATION SOCIALE PREMIERE BRIQUE

Présentation : L'incubateur d'innovation sociale Première Brique accompagne l'émergence d'entreprises répondant à des enjeux sociaux et environnementaux du territoire, au service des habitants. Ce dispositif propose :

- Une méthode pour faire passer de l'idée au projet
- Une méthode pour passer du projet à la création d'une entreprise sociale

Description de l'offre : Le programme d'incubation, spécifique à l'entrepreneuriat social, propose :

- **70 heures de modules collectifs :** Innovation et ambition sociale des projets ; Posture d'entrepreneurs et vision ; Mesure de l'impact social, pourquoi, comment ? ; Proposition de valeurs, offres et raison d'être de mon entreprise ; Étude du marché, compréhension de mon environnement ; Technique de mobilisation et d'animation des parties prenantes ; Modèle économique innovant ; Communiquer mon projet ; Construire mes prévisionnels et animer ma stratégie financière ; Projection opérationnelle à 3 ans ; Construction d'une gouvernance partagée
- **50 heures d'accompagnement stratégique individuel :** Méthodologie et gestion de projet de création d'entreprise sociale ; Accompagnement humain ; Mise en réseau et appui à l'animation de projet ; Immersion dans l'écosystème et le montage de projet d'entrepreneuriat social.

Modalités :

- **Durée de l'accompagnement :** 6 à 18 mois
- **Public :** Porteurs de projet d'innovation sociale, sélectionnés dans le cadre d'un appel à projet annuel
- **Stade d'intervention :** Ante-crétation
- **Territoire couvert par l'offre :** Toulouse Métropole (31)

- **Modalités d'accès** : Appel à projets annuel
- **Coût** : Programme gratuit pour les porteurs de projets

Contact : accueil@mpa-occitanie.org - 05 62 73 16 53

En savoir plus : <https://www.premiere-brique.fr/incubateur/>

OFFRE 5 – ACCOMPAGNER LES ENTREPRISES DE L'ESS

Présentation : France Active MPA Occitanie propose plusieurs programmes dédiés à l'accompagnement généraliste et sectoriel des structures de l'ESS : « **DLA** (Dispositif Local d'Accompagnement) », « **Grandir !** », « **Pollen** », « **La Place** », « **J'agis Pour demain** », « **Prev'Asso** ». Chacun des programmes apporte un accompagnement sur mesure, adapté à chaque structure et à son secteur d'activités. Les offres sont construites autour :

- D'une phase de diagnostic, partagée avec la structure accompagnée, qui permet d'identifier les leviers d'actions
- D'une phase de construction de l'action d'accompagnement : thématiques, résultats attendus, modalités d'intervention, durée...
- L'accompagnement peut être assuré en direct par FA MPA-Occitanie et/ou en mobilisant des compétences spécifiques extérieures (consultant.e.s). Les phases d'accompagnement sont assurées sous des formats individuels et/ou collectifs, en fonction des besoins et des thématiques.
- Les thématiques d'accompagnement s'articulent fréquemment autour de la stratégie, (y compris les questions de recherche d'impact social), le modèle économique, les ressources humaines et l'organisation, les coopérations.

Description de l'offre :

- **DLA (Dispositif local d'accompagnement)** : il vise à accompagner les structures employeuses de l'ESS dans leur démarche de consolidation et de développement via la mise en place d'un parcours d'accompagnement adapté. Avec une approche généraliste, ce dispositif peut intervenir auprès de tous les secteurs d'activité, sur toutes les thématiques d'accompagnement (ex : projet et stratégie, modèle socio-économique et gestion financière, consolidation des emplois, gouvernance et organisation interne, développement des partenariats...).
En savoir plus : <https://franceactive-occitanie.org/se-documenter/centre-de-ressources-dla-financement/dla/>
- **Pollen** : est un programme d'accélération s'adressant aux entreprises de l'ESS en phase de développement cherchant à maximiser leurs impacts en réponse aux enjeux sociétaux actuels. Ce programme propose à la fois une solution d'accompagnement et de financement.
En savoir plus : <https://franceactive-occitanie.org/decouvrir-france-active/accompagner-le-developpement/>
- **Prev'Asso** : dispositif co-porté par France Active MPA Occitanie et Le Mouvement Associatif Occitanie. Il intervient auprès des associations loi 1901 en difficultés (notamment en rupture de trésorerie imminente). L'accompagnement proposé permet d'évaluer la nature et l'importance des difficultés rencontrées par les associations afin d'élaborer et de mettre en œuvre des stratégies de relance adaptées et d'identifier les solutions de financement et d'accompagnement à mobiliser pour pérenniser les activités.
En savoir plus : <https://franceactive-occitanie.org/decouvrir-france-active/accompagner-en-situation-de-crise/>

- **Grandir !** : intervient spécifiquement auprès des structures petite enfance et enfance / jeunesse, avec une focalisation sur le pilotage et les outils de gestion.
- **La Place** : est dédiée à l'accompagnement de démarches collectives d'entreprise de l'ESS pour constituer des groupements de réponse à des appels d'offre, notamment en lien avec la transition écologique.
- **J'agis pour Demain** : apporte formation, conseil et accompagnement pour que les entreprises de l'ESS puissent structurer et réussir une campagne de financement participatif. **En savoir plus** : <https://www.jagispourdemain.fr/>
- En complément de ces programmes, FA MPA-Occitanie développe des cursus courts (1/2 à 3 jours) de « **formation de dirigeants et dirigeantes de l'ESS** » sur des thématiques de gestion économique et financière.

Modalités :

- **Durée de l'accompagnement** : de 1 à 12 mois.
- **Public** : Structures de l'ESS
- **Stade d'intervention** : Création (0-3 ans), Développement (plus de 3 ans), Accélération ou Rebond
- **Territoire couvert par les offres** :
 - Pour le « DLA » : 31 ; 65 ; 82
 - Pour « Pollen » : Départements Ouest de l'Occitanie : 09, 12, 31, 32, 46, 65, 81, 82
 - Pour « Prev'Asso » : Région Occitanie
 - Pour « Grandir ! » : 31
 - Pour « La Place » : 31
 - Pour « J'agis pour demain » : Départements Ouest de l'Occitanie : 09, 12, 31, 32, 46, 65, 81, 82
- **Modalités d'accès** : Au fil de l'eau
- **Coût** : Gratuit

Contact : accueil@mpa-occitanie.org - 05 62 73 16 53

IÉS, INITIATIVES POUR UNE ECONOMIE SOLIDAIRE



Présentation : Pionnier du financement citoyen, IÉS est une coopérative de financement engagée qui collecte de l'épargne auprès de citoyens et personnes morales pour financer en fonds propres des entreprises en Occitanie à forte plus-value sociale et environnementale. Ces entreprises bénéficient également d'un accompagnement de proximité toute la durée du financement. IÉS s'adresse aux entreprises qui placent l'utilité sociale et environnementale au cœur de leur démarche, créent des emplois et ont une activité porteuse pour le dynamisme du territoire.

Territoire d'intervention : Régional

Stade de maturité : Création (0-3 ans) ; Développement (Plus de 3 ans)

Contact : Julie Lavit, directrice opérationnelle, j.lavit@ies.coop - 05 61 75 12 97 - Le Périscope, 7 rue Hermès, Parc Technologique du Canal 31520 Ramonville Saint-Agne

En savoir plus : <https://ies.coop/>

LIEN AVEC L'IMPACT SCORE



Thématiques couvertes

- Action 13 - Partage de la valeur entre les parties prenantes
- Action 17 - Mission sociale ou écologique liée aux ODD
- Structuration et développement du projet d'entreprise de l'ESS

OFFRE 1 – FINANCEMENT EN FONDS PROPRES DES ENTREPRISES ENGAGEES

Présentation : IÉS intervient en fonds propres ou quasi-fonds propres, auprès des entreprises engagées à forte plus-value sociale et environnementale, quel que soit leur statut juridique, afin de les soutenir dans leur développement.

Description de l'offre : En fonction des besoins et du statut juridique de la structure, IÉS peut intervenir financièrement en fonds propres et quasi-fonds propres, jusqu'à 60 000€, via les outils suivants :

- Participation minoritaire au capital (maximum 25%), dans les sociétés ayant déjà 2 associés, complétée par un prêt en compte courant d'associé avec ou sans blocage
- Prêts participatifs à moyen / long terme
- Apports avec droit de reprise et prêts participatifs à moyen/long terme pour les associations à caractère marchand
- Souscription de titres participatifs pour les coopératives
- Autres outils de fonds propres ou quasi-fonds propres, notamment les titres associatifs pour les associations

Le taux est fixé à 5% sur l'ensemble des outils financiers à l'exception de la participation en capital. Un accompagnement de la structure sur toute la durée du financement est assuré par un binôme de d'accompagnateurs bénévoles (suivi dans la durée, sur la base de rendez-vous trimestriel).

Modalités :

- **Durée de l'accompagnement :** Toute la durée du financement, de 5 à 7 ans (possibilité de court terme sur 2 ans)
- **Public :** Entreprises sociales et solidaires et entreprises engagées (tout statut juridique) respectant les critères suivants :

- utilité sociale et création d'emplois
- utilité environnementale
- ancrage territorial
- gouvernance et gestion solidaires
- maturité et viabilité du projet
- **Stade d'intervention** : Création (0-3 ans) ; Développement (Plus de 3 ans)
- **Territoire couvert par l'offre** : Régional
- **Modalités d'accès** : Étude des dossiers au fil de l'eau. Contactez lÉS et envoyez une demande de financement. Les dossiers sont instruits par un binôme de bénévoles, présentés en comité d'engagement puis financés si le comité a donné son accord.
- **Coût** : Accompagnement gratuit. Frais financiers liés aux outils mobilisés (intérêts et frais de dossier).

Contact : accueil@ies.coop

En savoir plus : <https://ies.coop/Comment-etes-vous-aide>

Présentation : La Ruche est un incubateur de projets à impacts et espace de coworking qui accueille entrepreneurs, salariés et porteurs de projets au sein de deux lieux collaboratifs situés dans le centre-ville de Montpellier. Spécialisé dans l'accompagnement et l'hébergement de projets engagés, la Ruche propose des parcours d'incubation qui s'adressent tout particulièrement aux personnes sous-représentées dans l'entrepreneuriat (femmes, demandeurs d'emploi longue durée, bénéficiaires du RSA, habitants de quartiers Politique de la Ville). La Ruche accompagne également des entreprises déjà créées dans leurs démarches d'innovation via du conseil, des parcours d'intrapreneuriat ou des ateliers de codesign avec les parties prenantes.

Territoire d'intervention : Départements de l'Hérault et du Gard

Stade de maturité : Ante-crédation, création (0-3 ans), développement (plus de 3 ans) et salariés en reconversion

Contact : Christelle Siddi, Présidente - christelle@la-ruche.net - 0683620588 - 9 rue de Maguelone 34000 Montpellier / 11 rue de la Vieille intendance, 34000 Montpellier.

En savoir plus : <https://la-ruche.net/espaces/coworking-montpellier/>

LIEN AVEC L'IMPACT SCORE



Thématiques couvertes

- Action 1 - Inclusion de travailleurs éloignés de l'emploi
- Action 2 - Soutien de publics fragiles
- Action 3 - Égalité femmes / hommes
- Démarche RSE globale

OFFRE 1 – INTRAPRENEURIAT ET INNOVATION RESPONSABLE

Présentation : La Ruche propose d'accompagner les entreprises dans leur transformation, avec une offre visant à insuffler la démarche entrepreneuriale et l'innovation responsable en interne.

Description de l'offre : Plusieurs formats sont proposés en fonction des besoins des entreprises :

- Organisation de hackathons (2 jours intensifs pour développer son idée en équipe et pitcher son projet)
- Programmes d'intrapreneuriat (le savoir-faire de La Ruche au service des collaborateurs qui portent un projet et qui ont besoins de méthodes pour aller plus loin),
- Learning expéditions ou séminaires immersifs à destination des salariés ou dirigeants (pour inspirer le changement, rencontrer des entrepreneurs engagés, ou découvrir de nouvelles méthodes de travail plus agiles)
- Ateliers de codesign avec les parties prenantes.

Modalités :

- **Durée de l'accompagnement :** De 1 jour à plusieurs mois selon l'offre choisie
- **Public :** Entreprises, collectivités
- **Stade d'intervention :** Développement (plus de 3 ans)
- **Territoire couvert par l'offre :** Départements de l'Hérault et du Gard.

- **Modalités d'accès** : Rdv au fil de l'eau
- **Coût** : Sur devis

Contact : Christelle Siddi, Responsable de l'incubateur - montpellier@la-ruche.net

En savoir plus : <https://la-ruche.net/espaces/coworking-montpellier/>

OFFRE 2 – FRESQUE DE LA RSE

Présentation : Un atelier de 3h ludique et pédagogique pour comprendre les impacts de l'entreprise sur l'Homme et la nature.

Description de l'offre : Atelier de 3h. 47 cartes, 9 parties prenantes, 1 fresque de la RSE pour mobiliser l'ensemble des collaborateurs et impulser des transformations sociales, sociétales et écologiques dans les entreprises.

Modalités :

- **Durée de l'accompagnement** : 3h
- **Public** : Tout public
- **Stade d'intervention** : Ante-crétation, création (0-3 ans) et développement (Plus de 3 ans)
- **Territoire couvert par l'offre** : Départements de l'Hérault et du Gard
- **Modalités d'accès** : Au fil de l'eau
- **Coût** : Gratuité ou sur devis selon la demande.

Contact : Christelle Siddi, Responsable de l'incubateur - montpellier@la-ruche.net

En savoir plus : <https://la-ruche.net/espaces/coworking-montpellier/>

OFFRE 3 – PARCOURS L'ENVOLEE

Présentation : Parcours de 3 mois pour reprendre confiance en soi et en ses compétences et valider son envie d'entreprendre.

Description de l'offre :

Les objectifs du programme :

- Reprendre confiance en soi et en ses capacités
- Être sensibilisé.e aux enjeux sociaux et environnementaux actuels
- Affirmer une posture professionnelle et lever les freins
- Passer de l'idée au modèle économique
- Adopter une posture entrepreneuriale
- Challenger la réalité économique de son projet au regard de ses contraintes personnelles et professionnelles

Le contenu :

- 10 jours d'ateliers collectifs et du codéveloppement
- En individuel : suivi mensuel, coaching, bilan de compétences entrepreneuriales
- Mise en relation avec le réseau de partenaires
- Intégration à une communauté d'entraide entre entrepreneurs
- Participation aux évènements de la Ruche.

Modalités :

- **Durée de l'accompagnement** : 3 mois

- **Public** : Femmes de plus de 18 ans, incluant également les femmes résidant en quartier prioritaire de la ville (50% minimum par promotion)
- **Stade d'intervention** : Ante-crédation, également accessible aux salariées d'entreprise en reconversion et recherche de sens
- **Territoire couvert par l'offre** : Départements de l'Hérault et du Gard
- **Modalités d'accès** : Appel à candidature biennuel. Préinscription via questionnaire en ligne. Sélection sur entretien de motivation.
- **Coût** : Gratuit

Contact : Christelle Siddi, Responsable de l'incubateur - montpellier@la-ruche.net

En savoir plus : <https://la-ruche.net/accompagnements/lenvolee/>

OFFRE 4 – PARCOURS ITINERAIRE

Présentation : Parcours court, de 3 à 4 mois, pour passer de l'idée au projet.

Description de l'offre : Un accompagnement mixte 100% digital, qui allie suivi collectif, individuel et des modules de formation en ligne à la carte, pour accompagner les porteurs de projet, à leur rythme.

Les objectifs du parcours :

- Construire son projet, s'inspirer des autres, avoir des retours sur ses avancées, sortir de l'isolement
- Au terme de l'accompagnement : le porteur de projet a créé son activité et a un plan d'action pour poursuivre son projet en confiance, il s'est connecté à un écosystème entrepreneurial.

Le contenu :

- 3 rdvs individuels par un référent coach
- 3 ateliers collectifs
- 1 atelier de clôture
- Des modules de formation via une plateforme en ligne : Entreprendre : les étapes et la méthode, Étudier son marché, Prototyper et tester son offre, Structurer son offre et son fonctionnement, Synthétiser et anticiper les actions clés, Communiquer sur son projet.

Modalités :

- **Durée de l'accompagnement** : 3 à 4 mois
- **Public** : Demandeurs d'emploi de longue durée, bénéficiaires du RSA.
- **Stade d'intervention** : Ante-crédation
- **Territoire couvert par l'offre** : Départements de l'Hérault, du Gard, de l'Aude, de la Lozère et des Pyrénées-Orientales.
- **Modalités d'accès** : Rdv au fil de l'eau. Entretien de validation des critères d'éligibilité
- **Coût** : Gratuit

Contact : Christelle Siddi, Responsable de l'incubateur - montpellier@la-ruche.net

En savoir plus : <https://la-ruche.net/accompagnements/>

OFFRE 5 – PARCOURS LES AUDACIEUSES

Présentation : Un programme long de 9 mois pour passer du projet à la création d'entreprise.

Description de l'offre : Un programme d'incubation complet et à forte valeur ajoutée : 9 mois pour consolider son leadership, valider son idée, passer de l'idée au projet et lancer son activité.

Le contenu :

- 1 diagnostic du projet.
- 8 jours de séminaires collectifs.
- 9 mois d'hébergement en coworking à la Ruche Montpellier.
- Mentorat par un entrepreneur aguerri.
- Suivi individuel mensuel par un référent.
- 2 rdv avec un coach agréé.
- Un petit déj mensuel entre Audacieuses.
- Un atelier de codéveloppement mensuel.
- Forum d'experts et mise en relation avec l'écosystème d'acteurs locaux.

Modalités :

- **Durée de l'accompagnement :** 9 mois
- **Public : Femmes** de plus de 18 ans ayant une idée d'entreprise avec une finalité sociale et/ou environnementale et un fort potentiel de marché.
- **Stade d'intervention :** Création (0-3 ans)
- **Territoire couvert par l'offre :** Départements de l'Hérault et du Gard.
- **Modalités d'accès :** Appel à candidature annuel. Présélection sur dossier. Pitch devant un comité de sélection après 48h de Bootcamp.
- **Coût :** Gratuit

Contact : Christelle Siddi, Responsable de l'incubateur - montpellier@la-ruche.net

En savoir plus : <https://la-ruche.net/accompagnements/>

Présentation : Leader Occitanie est un réseau d'entreprises et de la croissance maîtrisée dont l'ambition est de fédérer, d'accélérer, de sécuriser le développement des entreprises innovantes. Leader Occitanie propose à ces membres des journées « solidarité », des « tips » d'entrepreneurs, des conférences ou encore des séminaires, afin de consolider l'écosystème et de favoriser les échanges entre les membres pour faire face aux problématiques de croissance intense.

Territoire d'intervention : Régional

Stade de maturité : Ante-création, Création (0-3 ans), Développement (Plus de 3 ans)

Contact : Elise Le Roy, Secrétaire générale - elise@leader-occitanie.fr - 132 boulevard pénélope 34 000 Montpellier

En savoir plus : <https://www.leader-occitanie.fr/>

LIEN AVEC L'IMPACT SCORE



Thématiques couvertes

- Démarche RSE globale

OFFRE 1 – PROGRAMME ACCELERATEUR RSE

Description de l'offre : Ce programme vise à établir, avec les TPE et PME, une stratégie RSE structurée, objectivée et planifiée, répondant aux enjeux du développement durable. Il s'agit d'un accompagnement collectif et individuel pour un panel de 10 entreprises, dont l'objectif est de rendre autonomes les entreprises dans la conduite de leur démarche RSE. Le programme offre un panel d'ateliers, de formations et webinaires permettant de construire une démarche RSE claire et adaptée, d'engager une transition environnementale et de créer de la valeur.

Modalités :

- **Durée de l'accompagnement** : 1 an
- **Public** : TPE et PME, entreprises membres de Leader Occitanie ou non.
- **Stade d'intervention** : Développement (Plus de 3 ans)
- **Territoire couvert par l'offre** : Régional
- **Modalités d'accès** : Inscription, appel téléphonique et comité de sélection.
- **Coût** :
 - Pour les TPE et PME membres de Leader Occitanie : 2 500 € et 3 200 €.
 - Pour les TPE et PME non membres : 3 500 € et 4 200 €.

Contact : secretariat-general@leader-occitanie.fr – 09.80.52.71.20

En savoir plus : <https://www.leader-occitanie.fr/leader-rse-1>

MONTPELLIER MEDITERRANEE METROPOLE



Présentation : La Métropole s'est fixée comme ambition d'être le moteur d'une transformation économique, environnementale et sociétale. La recherche d'impact global et la neutralité carbone sont une priorité. La mise en œuvre des compétences de la Métropole (aménagement, politique locale de l'habitat et de la ville, gestion des services publics : énergie, transports, déchets, eau...) est guidée par ces finalités. Plus spécifiquement, dans le cadre de sa politique de développement économique, la Métropole a construit sa feuille de route autour de deux enjeux transversaux qui structurent et guident tout son projet de développement économique jusqu'à 2030 :

1. Accompagner le tissu économique local dans son adaptation aux transitions environnementales, technologiques et sociales.
2. Favoriser les conditions d'un emploi durable pour tous.

En lien avec ces enjeux, dans une logique de coopération et d'intervention à l'échelle du bassin de vie, la Métropole porte de grands projets telles que l'Agence de Développement et des Transitions ou encore la démarche Territoire Zéro Chômeur de Longue Durée, investit dans des outils financiers, soutien des acteurs économiques et développe une offre de service propre qui vise à faciliter les démarches de transitions des entreprises (Portail Montpellier Impact, Plan de Déplacement des Mobilités...).

Territoire d'intervention : 31 communes de la Métropole

Stade de maturité : Tous stades de maturité

Contacts : Juliette Roullé et Amélie Poirel, Chargées de mission ESS et RSE - juliette.roulle@montpellier.fr amelie.poirel@montpellier.fr

En savoir plus : <https://www.entreprendre-montpellier.com/fr>

LIEN AVEC L'IMPACT SCORE



Thématiques couvertes

- Action 1 - Inclusion de travailleurs éloignés de l'emploi
- Action 2 – Soutien de public fragiles
- Action 4 – Intégration des jeunes et des seniors
- Action 5 - Mesure et réduction de l'empreinte carbone
- Action 12 – Stabilité au travail / QVCT
- Action 16 - Mécénat
- Action 20 - Achats durables et inclusifs

OFFRE 1 – PORTAIL MONTPELLIER IMPACT

Présentation : Le portail Montpellier Impact est un outil digital qui vise à aider les entreprises à « passer à l'action » en matière d'engagement sociétal en faveur des personnes défavorisées et, notamment, des habitants issus des quartiers prioritaires.

Description de l'offre : Grâce au portail Montpellier Impact, les entreprises ont la possibilité d'accéder gratuitement à kit d'engagement « clés en main ». En pratique, il s'agit :

- D'un catalogue d'actions (découverte des métiers, mentorat, immersion, recrutement inclusif, achats responsables...) présenté sous 3 thématiques (éducation, emploi et insertion et

entreprenariat) dans lesquelles les entreprises peuvent s'engager en partenariat avec des associations et partenaires de l'emploi

- Des fiches « ils l'ont fait » avec des témoignages d'entreprises pour s'inspirer
- Un interlocuteur dédié pour des conseils sur-mesure.

Modalités :

- **Durée de l'accompagnement :** -
- **Public :** Toutes les entreprises quel que soit leur niveau d'engagement RSE.
- **Stade d'intervention :** Ante-crédation, Création (0 à 3 ans), Développement (plus de 3 ans)
- **Territoire couvert par l'offre :** Métropole de Montpellier
- **Modalités d'accès :** Via le lien suivant : <https://www.montpellierimpact.fr/>
Le portail est accessible facilement et sans contrainte (pas d'inscription, pas de création de compte)
- **Coût :** Gratuit

Contacts : Juliette Roullé, Chargée de mission ESS et RSE - juliette.roulle@montpellier.fr - 04 67 13 49 17 - Amélie Poirel, Chargée de mission ESS et RSE - amelie.poirel@montpellier.fr - 04 67 13 69 61

En savoir plus : montpellierimpact@montpellier3m.fr

OFFRE 2 – ACCOMPAGNEMENT DES EMPLOYEURS DANS LEUR DEMARCHE DE PLAN MOBILITE EMPLOYEUR

Présentation : Montpellier Méditerranée Métropole accompagne les employeurs (privés et publics) de son territoire, dans leur démarche d'élaboration d'un Plan de Mobilité Employeur.

Description de l'offre : Un Plan de Mobilité Employeur (PDME) vise à optimiser l'efficacité des déplacements domicile-travail, ainsi que les déplacements professionnels selon l'activité. Il se construit en 5 étapes :

1. **Préparation :** Définir qui suit la démarche (service RH, RSE, Direction...), estimer un budget.
2. **Diagnostic :** Le diagnostic se compose d'une cartographie et d'une enquête.
 - La cartographie, permet de comprendre d'où viennent les collaborateurs et de faire ressortir les alternatives à la voiture individuelle (vélo, covoiturage...) les plus pertinentes selon leur lieu de résidence. La cartographie est réalisée par Montpellier Méditerranée Métropole.
 - L'enquête, permet de comprendre comment les collaborateurs se déplacent aujourd'hui et quelles sont leurs attentes pour pouvoir changer de mode de déplacement. La Métropole met à disposition de l'employeur un modèle, directement diffusable.
3. **Plan d'action :** Le plan d'action regroupe tout ce qu'un employeur décide de mettre en œuvre pour améliorer la mobilité de ses collaborateurs. Exemples : Mise en place du Forfait Mobilités Durables, campagnes de communication, installation de stationnement sécurisé vélo...
4. **Signature de la convention PDME :** La signature de la convention PDME entre la Métropole et l'employeur intervient une fois le diagnostic réalisé et le plan d'action défini. Cette convention permet :
 - D'obtenir un abonnement spécifique pour les collaborateurs (10% de réduction par rapport à l'abonnement annuel) ainsi qu'une réduction pour l'achat de cartes professionnelles pour les déplacements professionnels (10% de réduction également)
 - D'obtenir des aides liées aux mobilités durables
 - Une participation aux clubs PDME
 - L'accès à un espace réservé (information, kit de communication, partage d'expérience...).

5. La vie du PDME : Mise en œuvre du plan d'action, puis bilan annuel et renouvellement de la démarche au bout de 3 ans.

Modalités :

- **Durée de l'accompagnement** : La Métropole accompagne l'employeur tout au long de la démarche (de 3 mois à 1 an).
- **Public** : Entreprises du territoire de Montpellier Méditerranée Métropole, de plus de 50 salariés car soumises aux obligations de la loi d'orientation des mobilités. La loi prévoit un dialogue social entre l'employeur et les organisations syndicales dans le cadre des négociations annuelles obligatoires, intégrant le sujet mobilité des salariés.
- **Stade d'intervention** : Création (0 à 3 ans), Développement (plus de 3 ans)
- **Territoire couvert par l'offre** : Métropole de Montpellier
- **Modalités d'accès** : Prise de contact avec les services de Montpellier Méditerranée Métropole puis rendez-vous selon avancement de la démarche.
- **Coût** : Gratuit

Contacts : Johan PEIGNIN, chargé de mission PDME - johan.peignin@montpellier.fr - 04 67 13 48 16
Roman GASNET, chargé de mission PDME et cartographie - roman.gasnet@montpellier.fr
<https://www.entreprendre-montpellier.com/fr/formulaire-demande-de-renseignement-pdme>

En savoir plus : <https://www.entreprendre-montpellier.com/fr/ameliorer-son-impact-social-et-environnemental-0>

MOUVEMENT ASSOCIATIF OCCITANIE



Présentation : Tête de réseau des acteurs associatifs en région, le Mouvement Associatif Occitanie représente près de 70 000 associations via une quinzaine d'organisations sectorielles ou thématiques membres. Centré sur ce qui fait commun aux associations, le Mouvement associatif se concentre sur quatre grands axes de réflexion et d'action : l'engagement, l'emploi, l'économie et le dialogue civil. Dans ce cadre, il propose une offre d'appui pour soutenir la création, la structuration ou la montée en compétences des associations, employeuses ou non, et de leurs responsables. Cette offre se compose des parcours d'accompagnement suivants :

- **Guid'Asso** : Service de proximité d'accueil, d'orientation, d'information et d'accompagnement des associations. L'objectif est de rendre accessible, visible et lisible le réseau d'acteurs et de dispositifs d'accompagnement des associations afin qu'elles puissent facilement identifier un accompagnement adapté à leurs besoins et leur secteur dans leurs territoires.
- **Le Parcours ADRESS** : Accompagnement à la création d'activité dans le champ de l'Economie Sociale et Solidaire (ESS) sur Toulouse Métropole et le Muretain.
- **Le Dispositif Local d'Accompagnement (DLA)** : Accompagnement des structures d'utilité sociale de l'ESS, créatrices d'emploi, dans leurs démarches de consolidation et de développement.
- **Prev'Asso** : Cellule de prévention et d'accompagnement des associations employeuses en situation d'urgence économique et/ou financière.
- **Animation du réseau de Parrainage et Marrainage pour l'Emploi en Occitanie** : ce réseau vise à faciliter l'accès et/ou le maintien dans l'emploi des personnes rencontrant des difficultés d'insertion professionnelle via leur mise en relation avec des personnes bénévoles assurant un rôle de parrains ou marraines.

Territoire d'intervention : Régional

Stade de maturité : Ante-crétion, Création (0-3 ans), Développement (Plus de 3 ans)

Contact : Erwann FAVRE, Délégué Régional, erwann.favre@lemouvementassociatif.org, 05.82.95.97.09 - La Bouillonnante - 24 rue du Général Ferrié - 31500 Toulouse

En savoir plus : <https://lemouvementassociatif-occitanie.org/>

LIEN AVEC L'IMPACT SCORE



Thématiques couvertes

- Action 9 - Parties prenantes dans les instances de gouvernance
- Action 10 - Place des salariés dans la décision
- Action 11 - Progression des salariés
- Action 13 - Partage de la valeur entre les parties prenantes
- Action 16 - Mécénat
- Action 17 - Mission sociale ou écologique liée aux ODD
- Action 19 – Labels, agréments, certifications, scores, statuts
- Structuration et développement du projet d'entreprise de l'ESS

OFFRE 1 – DISPOSITIF LOCAL D'ACCOMPAGNEMENT

Présentation : Le Dispositif Local d'Accompagnement (DLA) est un dispositif d'accompagnement qui a pour but de soutenir les structures d'utilité sociale de l'ESS, créatrices d'emploi, dans leurs démarches de consolidation et de développement.

Description de l'offre : Le DLA est un dispositif visant à accompagner la création, la consolidation, le développement de l'emploi et l'amélioration de la qualité de l'emploi par le renforcement du modèle économique des structures d'utilité sociale de l'ESS, au service de leur projet et du développement du territoire.

A ce titre, il a pour objectifs d'aider les structures à renforcer leurs compétences pour leur permettre :

- d'adapter leurs activités à l'évolution de leur environnement,
- de les professionnaliser sur leur fonction employeur,
- d'asseoir leur modèle économique,
- de faciliter l'ancrage des activités et des structures dans leur territoire d'action.

Le DLA peut intervenir sur toutes les thématiques d'accompagnement : projet stratégique, modèle économique, gestion financière ou humaine, structuration de projets, développement d'activités, gouvernance, mutualisation de ressources...

Modalités :

- **Durée de l'accompagnement :** Durée adaptée aux besoins de la structure accompagnée et à la méthodologie retenue.
- **Public :** Structures ESS employeuses d'utilité sociale d'envergure régionale ou supra départementale.
- **Stade d'intervention :** Création (0-3 ans) ; Développement (Plus de 3 ans)
- **Territoire couvert par l'offre :** Régional
- **Modalités d'accès :**
 - 1. Sollicitation du DLA Régional au fil de l'eau,
 - 2. Réalisation d'un diagnostic partagé avec la chargée de mission DLA,
 - 3. Présentation en Comité d'Appui Régional.
- **Coût :** Gratuit

Contact : Sandrine Gadet-Ziade, Responsable du DLA régional Occitanie,

sandrine.gadet@lemouvementassociatif.org

En savoir plus : <https://lemouvementassociatif-occitanie.org/DLA-MP/presentation-dispositif.html>

OFFRE 2 – PREV'ASSO

Présentation : Prev'Asso, co-porté par le Mouvement Associatif Occitanie et France Active MPA Occitanie, accompagne les associations employeuses d'Occitanie en situation de crise, qui ont des difficultés de trésorerie. L'accompagnement proposé permet d'évaluer la nature et l'importance des difficultés rencontrées par les associations afin d'élaborer et de mettre en œuvre des stratégies de relance adaptées et d'identifier les solutions de financement et d'accompagnement à mobiliser pour pérenniser les activités.

Description de l'offre : Le dispositif se déploie en quatre phases d'intervention :

- Sensibiliser les prescripteurs et associations aux risques de crise
- Repérer les associations en difficulté le plus tôt possible
- Accompagner vers un diagnostic partagé et partageable
- Accompagner vers une stratégie de sortie de crise

Modalités :

- **Durée de l'accompagnement :** De 2 à 10 jours d'accompagnement selon le besoin, pouvant s'étaler sur plusieurs mois
- **Public :** Associations employeuses en difficulté
- **Stade d'intervention :** Création (0-3 ans) ; Développement (Plus de 3 ans)
- **Territoire couvert par l'offre :** Régional
- **Modalités d'accès :** RDV au fil de l'eau
- **Coût :** Gratuit

Contact : Benjamin CAYRECASTEL, Chargé de mission,

benjamin.cayrecastel@lemouvementassociatif.org

En savoir plus : <https://lemouvementassociatif-occitanie.org/Table/Nos-actions-pour-les-associations/PrevAsso-accompagne-les-associations-en-difficulte/>

OFFRE 3 – PARCOURS ADRESS

Présentation : Le Parcours d'accompagnement pour le développement et la réussite dans l'ESS (Parcours ADRESS) a pour objectif d'accompagner la montée en compétence et la création d'activité dans le champ de l'ESS sur Toulouse Métropole et le Muretain Agglomération.

Description de l'offre : Ce dispositif accompagne les projets ESS de la formulation du projet à la création de la structure, et s'articule avec d'autres dispositifs répondant à des états d'avancement et besoins d'accompagnement différents : Première Brique, Alter'Incub, le DLA, Cité+...

Il s'appuie sur plus de 40 partenaires de l'ESS qui mettent leurs compétences au service des projets accompagnés (expertises sectorielles ou techniques). Le parcours ADRESS propose :

- Un parcours de formation « Entreprendre en ESS »
- 14 ateliers thématiques
- Un rendez-vous individuel « diagnostic » pour analyser des besoins d'accompagnement
- Un accompagnement individuel (suivi régulier par une structure référente et mobilisation d'accompagnements techniques)
- Une mise en connexion au réseau ESS du territoire et des rencontres entre porteur.euse.s de projet.

Modalités :

- **Durée de l'accompagnement :** 40 heures d'accompagnement sur 18 mois
- **Public :**
 - Formation / ateliers "Entreprendre en ESS" : Projets ESS de la Haute-Garonne
 - Accompagnement à la création d'activité et d'emploi : Projets ESS de Toulouse Métropole et du Muretain Agglomération
- **Stade d'intervention :** Ante-crétion ; Création (0-3 ans)
- **Territoire couvert par l'offre :** Haute-Garonne
- **Modalités d'accès :**
 - 1. Participation à une réunion mensuelle d'accueil collectif
 - 2. Candidature à un accompagnement au fil de l'eau (pour les projets ESS de Toulouse métropole ou du Muretain agglomération) et/ou inscription à la formation et aux ateliers (ouvert à tous les projets ESS de haute Garonne)
 - 3. Validation des accompagnements en commission mensuelle de projets
- **Coût :** Gratuit

Contact : Élise Denevault et Agnès Horrière, Chargées de mission

elise.denevault@lemouvementassociatif.org / agnes.horriere@lemouvementassociatif.org

En savoir plus : <https://mail.lemouvementassociatif-occitanie.org/ADRESS/presentation.html>

Présentation : Le Mouvement Impact France est un réseau national d'entreprises engagées en faveur de la transformation sociale et écologique de l'économie. Son action s'organise autour de deux grandes missions :

- Fédérer, animer et développer une communauté ouverte et active d'entreprises engagées
- Représenter et défendre leur voix auprès des décideurs politiques et économiques, en faisant émerger des propositions stratégiques pour un développement économique soutenable au niveau national et sur les territoires.

Le Mouvement rassemble aujourd'hui 15 000 entrepreneurs et dirigeants engagés au niveau national et anime 11 communautés régionales. La communauté Occitanie est l'une des plus anciennes du mouvement.

Territoire d'intervention : National

Stade de maturité : Création (0-3 ans), Développement (Plus de 3 ans)

Contact : Octave Kleynjans, Directeur de l'Impact Lab, okleynjans@impactfrance.eco, 07 60 34 31 15

En savoir plus : <https://www.impactfrance.eco/>

LIEN AVEC L'IMPACT SCORE



Thématiques couvertes

- Les 20 principes d'action de l'Impact Score

OFFRE 1 – IMPACT SCORE

Présentation : Outil d'autodiagnostic pour cartographier à 360° l'impact de son organisation.

Description de l'offre : Elaboré en lien avec 30 réseaux d'entreprises, l'Impact Score est un référentiel construit pour toutes les organisations, quels que soient leur taille, leur secteur, leur statut ou leur niveau d'engagement. Il permet de cartographier leur impact à 360° en vue de progresser sur 3 grands piliers essentiels à leur transformation : Impact écologique et social, Partage du pouvoir et de la valeur, Stratégie à impact positif. Le résultat obtenu est un score noté sur 100, prenant en compte 20 indicateurs clés.

Modalités :

- **Durée de l'accompagnement :** En moyenne, 2 heures sont nécessaires pour compléter les 60 questions de l'Impact Score.
- **Public :** Entreprises de toutes tailles et secteurs d'activité.
- **Stade d'intervention :** Création (0-3 ans), Développement (Plus de 3 ans). Une première année d'activité est nécessaire pour disposer du recul suffisant sur les données. Un parcours est toutefois en cours de développement pour les très jeunes entreprises.
- **Territoire couvert par l'offre :** National
- **Modalités d'accès :** Création d'un compte entreprise sur la plateforme Impact Score.
- **Coût :** Gratuit

Contact : impactscore@impactfrance.eco

En savoir plus : <https://impactscore.fr/>

OFFRE 2 – IMPACT LAB TRANSFORMATION

Présentation : Accompagnement de PME-ETI dans leur démarche de transition écologique et sociale

Description de l'offre : L'Impact Lab Transformation accompagne, via des formations collectives, une promotion de dirigeants de PME-ETI qui souhaitent s'engager dans leur démarche de transition écologique et sociale. L'accompagnement se fait en 5 journées pleines de formation collective pour 20 participants. Les étapes du programme :

1. **Se connecter**, en s'inspirant des pionniers et en se projetant en 2050
2. **Regénérer** son activité en repensant sa chaîne de valeur
3. **Diversifier** ses talents et profils créatifs
4. **Embarquer** : mission et raison d'être, nouveaux modèles économiques
5. **Coopérer** : partage de la valeur et du pouvoir
6. **Engager** son écosystème dans la transformation
7. **Accomplir** ses nouveaux objectifs

Modalités :

- **Durée de l'accompagnement :** 5 mois
- **Public :** PME-ETI, entreprise pas encore forcément engagée dans la transition écologique et sociale, mais qui est volontaire et ne sait pas par où commencer.
- **Stade d'intervention :** Développement (Plus de 3 ans)
- **Territoire couvert par l'offre :** National
- **Modalités d'accès :** Ecrire à : impactlab@impactfrance.eco / au moins une promotion par an.
- **Coût :** 2000 à 3000€ selon la taille de l'entreprise

Contact : Octave Kleynjans, Directeur de l'Impact Lab, okleynjans@impactfrance.eco

En savoir plus : <https://www.impactlab.eco/>

OFFRE 3 – IMPACT LAB ACADEMY

Présentation : Communauté d'accompagnateurs d'entreprises visant à faire évoluer l'écosystème entrepreneurial vers l'impact.

Description de l'offre : L'Impact Lab Academy est une communauté dédiée à des structures d'accompagnement (incubateurs, accélérateurs, réseaux d'entrepreneurs, coaches, consultants...) pour les aider à intégrer plus d'impact social et écologique dans leur programme d'accompagnement. L'adhésion à l'Impact Lab Academy comprend :

1. Une journée d'onboarding transformatrice, pour intégrer l'impact au cœur de son programme d'accompagnement
2. 8 sessions de formation de 2 heures dans l'année (1 fois par mois)
3. 8 sessions de co-développement pour progresser entre pairs
4. Un événement annuel de la communauté

Modalités :

- **Durée de l'accompagnement :** 1 an (fonctionne avec un système d'adhésion annuelle)
- **Public :** Structures d'accompagnement (incubateur, pépinière, accélérateur, coach, consultant...) souhaitant intégrer plus d'impact social et écologique dans ses programmes d'accompagnement
- **Stade d'intervention :** Structures d'accompagnement intervenant auprès d'entreprises à tous stades de maturité

- **Territoire couvert par l'offre** : National
- **Modalités d'accès** : Au fil de l'eau, il est possible d'entrer dans la communauté à tout moment de l'année
- **Coût** : Tarif entre 1500 et 3000€ TTC pour l'année

Contact : Octave Kleynjans, Directeur de l'Impact Lab, okleynjans@impactfrance.eco

En savoir plus : <https://www.impactlab.eco/>

Présentation : Nubbo est un incubateur et accélérateur d'entreprises technologiques innovantes en B2B. Nubbo propose du mentoring personnalisé et une aide financière jusqu'à 50 k€ sans prise de participation pour accélérer le développement des startups :

- Pré-incubation (1 à 3 mois) : pour éprouver l'idée : identifier un problème marché et définir la valeur ajoutée de l'innovation.
- Incubation (12 mois) : pour valider le business model et toucher les premiers clients.
- Accélération (6 mois) : pour développer l'activité commerciale et concrétiser la levée de fonds.

Nubbo est devenu « Incubateur à mission ». Sa raison d'être : faire naître et contribuer à la croissance de jeunes entreprises innovantes prometteuses portées par des dirigeantes et des dirigeants engagé(e)s dans une vision durable.

Territoire d'intervention : Régional

Stade de maturité : Ante-crédation, Création (0-3 ans), Développement (Plus de 3 ans)

Contact : Antoine COMITI, Chargé d'Affaires Projets & Réseaux - antoine@nubbo.co – 07686212 - La Cité, 55 avenue Louis Bréguet, 31400 TOULOUSE

En savoir plus : <https://nubbo.co/>

LIEN AVEC L'IMPACT SCORE



Thématiques couvertes

- Action 19 - Labels, agréments, certifications, scores, statuts
- Démarche RSE globale

OFFRE 1 - SENSIBILISATION RSE : L'ENTREPRISE RESPONSABLE

Présentation : Comprendre l'environnement RSE pour une startup, choisir son ambition à ce sujet et préparer sa stratégie ESG.

Description de l'offre : L'accompagnement des entrepreneurs porte sur : la stratégie environnementale, sociale et de gouvernance, la création de sociétés à mission, l'obtention de certifications et labellisations "ESG" (labellisation B-CORP, certification ISO 26000), les démarches relatives au numérique responsable.

Modalités :

- **Durée de l'accompagnement :** 1 à 12 mois
- **Public :** Entreprises technologiques innovantes avec modèle B2B, implantées en Occitanie.
- **Stade d'intervention :** Ante-crédation, Création (0-3 ans), Développement (Plus de 3 ans)
- **Territoire couvert par l'offre :** Régional
- **Modalités d'accès :**
 - Au fil de l'eau pour la pré-incubation
 - Comité de sélection semestriel (Octobre et Avril) pour l'incubation et l'accélération
- **Coût :**
 - Pré-incubation : gratuit
 - Incubation : 1000€/mois (payé post accompagnement)
 - Accélération : 1000€/mois (payé post accompagnement).

Contact : Thierry MERQUIOL, Responsable levée de fonds - thierry@nubbo.co

En savoir plus : <https://nubbo.co/incubateur-a-mission/>



PRESENTATION GENERALE

Présentation : L'Office français de la biodiversité (OFB) est un établissement public dédié à la sauvegarde de la biodiversité. Il est chargé de la protection et la restauration de la biodiversité, en métropole et dans les Outre-mer. A ce titre l'une des missions de l'OFB est la mobilisation de la société à travers toutes ses composantes et notamment des acteurs économiques.

Territoire d'intervention : National

Stade de maturité : Création (0-3 ans), Développement (Plus de 3 ans);

Contact : Noé Deschanel, Chargé de mission Entreprises engagées pour la nature - noe.deschanel@ofb.gouv.fr - 0761180312 - Immeuble le Tabella, 125, impasse Adam Smith, 34470 Pérois

LIEN AVEC L'IMPACT SCORE



Thématiques couvertes

- Action 7 - Biodiversité et Utilisation des ressources naturelles

OFFRE 1 – ENTREPRISE ENGAGEES POUR LA NATURE

Présentation : Le programme « Entreprises engagées pour la nature » permet aux entreprises de toute taille et de tout secteur de structurer leurs actions en faveur de la biodiversité (quel que soit leur niveau de départ). L'adhésion au programme offre l'opportunité d'intégrer un collectif d'acteurs (échanges entre pairs), de donner de la visibilité à ses actions, de créer des synergies avec les collectivités et les partenaires, notamment à l'échelle territoriale et au sein des filières. L'OFB propose un accompagnement collectif des entreprises engagées à travers la mise à disposition d'outils pour mesurer ses impacts et construire son plan d'action biodiversité ainsi que l'organisation d'échanges autour de thématiques variées. Le programme permet d'obtenir la reconnaissance d'un établissement public spécialiste de la biodiversité.

Description de l'offre :

- Etape 1 - ADHESION : La direction de l'entreprise signe une charte composée de 10 principes communs visant à intégrer l'enjeu biodiversité dans ses activités.
- Etape 2 - ENGAGEMENT : L'entreprise formalise, dans un délai d'un an, un plan d'action en faveur de la biodiversité comprenant au moins deux actions dont une en lien avec son cœur de métier. L'entreprise fixe elle-même la durée de ses engagements : une période de 2 à 4 ans est recommandée.
- Etape 3 : RECONNAISSANCE : Un bilan de l'exécution du plan d'action est demandé tous les deux ans et au terme de celui-ci. L'évaluation de ce bilan (ambition du plan d'action d'origine et mise en œuvre) permet à l'entreprise d'accéder à l'un des trois niveaux de reconnaissance.

Tout au long du parcours, l'OFB guide l'entreprise en mettant à disposition des ressources et outils : guide, recommandations notamment le guide pour l'action disponible ici :

<https://engagespourlanature.ofb.fr/entreprises/ressources/guide-pour-laction-entreprises-engagees-pour-la-nature>

Modalités :

- **Durée de l'accompagnement** : Plan d'action de 2 à 4 ans renouvelables.
- **Public** : Le programme « Entreprises engagées pour la nature » s'adresse à toutes les entreprises françaises, quel que soit leur taille, leur secteur d'activité ou leur niveau de départ sur le sujet de la biodiversité.
- **Stade d'intervention** : A travers le programme « Entreprises engagées pour la nature », l'OFB accompagne les entreprises après leur création.
- **Territoire couvert par l'offre** : Territoire national dont tous les départements de l'Occitanie.
- **Modalités d'accès** : Candidature au fil de l'eau via la plateforme *Démarches simplifiées*.
- **Coût** : Gratuit

Contact : Noé Deschanel, Chargé de mission Entreprises engagées pour la nature - noe.deschanel@ofb.gouv.fr - 0761180312

En savoir plus :

- Découvrir le programme : <https://engagespourlanature.ofb.fr/entreprises/rejoindre-le-programme>
- S'inspirer de démarches d'entreprises engagées dans le programme : https://www.youtube.com/playlist?list=PL6MJ0E_Nq6LRbg_65KDI1JAGPRf5RgygB

POLE ECO-CONCEPTION



Présentation : Le Pôle Eco-Conception est le centre national sur l'éco-conception et la performance par le cycle de vie. Créé en 2008, il a pour vocation de soutenir le développement de mode de consommation et de production durables. En tant qu'association d'industriels, le Pôle accompagne les organisations afin d'augmenter leur performance et de créer de la valeur par la pensée en cycle de vie tout en diminuant les impacts environnementaux. Le Pôle éco-conception intervient en Occitanie via le programme OcciMore, initié en 2019 et financé par l'ADEME, la Région et l'éco-organisme Valdélia, afin d'accompagner les entreprises à éco-concevoir leurs produits ou services.

Territoire d'intervention : Régional

Stade de maturité : Création (0-3 ans), Développement (Plus de 3 ans)

Contact : Marie Cussol - cheffe de projet éco-conception et animatrice du programme OcciMore - marie.cussol@eco-conception.fr – 07.66.62.83.23 - Locaux de Valdélia, 93 rue du lac, 31670 LABEGE

En savoir plus : <https://www.eco-conception.fr/> - <https://programme-occimore.fr/le-programme/>

LIEN AVEC L'IMPACT SCORE



Thématiques couvertes

- Actions 5 et 6 – Mesure et réduction de l'empreinte carbone
- Action 7 – Biodiversité & Utilisation des Ressources Naturelles
- Action 8 - Economie locale et circulaire

OFFRE 1 – PROGRAMME OCCIMORE

Présentation : Le programme OcciMore a pour objectif d'aider les entreprises du territoire à mettre en place une démarche d'éco-conception par la découverte de concepts et méthodologies, la manipulation d'outils, ou d'aide personnalisée pour se lancer. L'action du programme passe par la sensibilisation des réseaux et entreprises, l'accompagnement individuel pour initier des projets d'éco-conception dans les entreprises, le suivi et la mise en valeur des projets créés.

Description de l'offre : Le programme OcciMore propose aux entreprises et acteurs économiques d'Occitanie des solutions adaptées à leurs besoins, avec la possibilité de travailler sur 3 niveaux :

- **S'INFORMER** :
 - Les entreprises peuvent profiter des ressources en ligne sur le site du Pôle Eco-conception, des retours d'expériences et des replays des webinaires passés : <https://www.eco-conception.fr/>.
 - Les réseaux d'entreprises peuvent profiter des compétences d'animation du programme pour organiser un webinaire ou un atelier pour leurs entreprises.
- **AGIR** : Le programme propose aux entreprises un temps de diagnostic individuel avec un spécialiste du Pôle Eco-conception. L'objectif ? Réaliser un état des lieux de leurs points forts en éco-conception et des pistes d'améliorations possibles grâce à l'étude du cycle de vie d'un de leurs produits ou services. Plusieurs types de diagnostic sont accessibles en fonction du besoin de l'entreprise et de sa situation : étude détaillée, évaluation environnementale, réalisation d'une feuille de route de premier niveau pour l'intégration de l'éco-conception sont autant d'actions envisageables. A la suite du diagnostic, les entreprises bénéficient de pistes d'actions à entreprendre et d'acteurs à mobiliser pour concrétiser leur projet.

- **ALLER PLUS LOIN** : Une fois un diagnostic ou une journée de conseil réalisé et la démarche d'éco-conception lancée, il est proposé aux entreprises de les soutenir tout au long de leur réflexion. Des points réguliers sur l'année pourront être prévus, ainsi qu'un soutien à la rencontre d'acteurs pouvant les assister dans leur projet.

Modalités :

- **Durée de l'accompagnement** : 1 à 7 jours
- **Public** : Entreprises de la start-up à la PME domiciliée en Occitanie
- **Stade d'intervention** : Création (0-3 ans), Développement (Plus de 3 ans)
- **Territoire couvert par l'offre** : Régional
- **Modalités d'accès** : Au fil de l'eau
- **Coût** : Gratuité pour les niveaux S'INFORMER et ALLER PLUS LOIN. Pour le niveau AGIR (Diagnostic), une participation est demandée à l'entreprise : entre 200 et 1400€ selon le nombre de jours concernés.

Contact : Marie Cussol - cheffe de projet éco-conception et animatrice du programme OcciMore - marie.cussol@eco-conception.fr – 07.66.62.83.23

En savoir plus : <https://programme-occimore.fr/le-programme/>

Présentation : REALIS est un pôle entrepreneurial, piloté par la Région Occitanie, qui accompagne et héberge les entreprises engagées et/ou de l'ESS implantées à l'est du territoire régional. Il a pour objectif principal de renforcer les chances de succès des entreprises engagées accueillies pour consolider leur développement, assurer leur pérennité et leur implantation durable sur le territoire.

Deux offres d'accompagnement sont proposées par Réalis :

- Offre création pour les entreprises de - 3 ans
- Offre développement pour les entreprises de + 3 ans

Territoire d'intervention : Est du territoire régional (départements 11, 30, 34, 48 et 66)

Stade de maturité : Création (0-3 ans), Développement (Plus de 3 ans)

Contact : Camille Massol, Responsable de la pépinière Réalis - camille.massol@laregion.fr - 710 rue Favre de Saint Castor 34080 Montpellier

En savoir plus : <https://www.laregion-realis.fr/>

LIEN AVEC L'IMPACT SCORE



Thématiques couvertes

- Action 9 - Parties prenantes dans les instances de gouvernance
- Action 10 - Place des salariés dans la décision
- Action 11 - Progression des salariés
- Action 13 - Partage de la valeur entre les parties prenantes
- Action 14 - Ecart de rémunération
- Action 17 - Mission sociale ou écologique liée aux ODD
- Action 18 - Mesure de l'impact du cœur d'activité
- Action 19 - Labels, agréments, certifications, scores, statuts
- Structuration et développement du projet d'entreprise de l'ESS

OFFRE 1 – ACCOMPAGNEMENT DES ENTREPRISES ENGAGÉES ET DE L'ESS

Description de l'offre : Le Pôle Réalis propose un accompagnement économique et technique permettant de sécuriser le lancement et le développement des entreprises : stabilisation du modèle économique à impact, consolidation financière et inscription durable du projet dans l'ESS.

Le parcours d'accompagnement est construit autour :

- D'un accompagnement individuel : des rendez-vous trimestriels proposés par les chargés.e.s d'affaires du pôle Réalis.
- D'un bilan entrepreneurial et des formations obligatoires à l'entrée : la gouvernance des entreprises sociales, comprendre ses comptes, élaborer sa stratégie financière, scénariser ses prévisionnels, mesurer son impact social et environnemental.
- Des formations facultatives
- Des appuis & conseils d'experts spécialisés en entrepreneuriat engagé et ESS, adaptés aux besoins des entreprises : expertises individuelles thématiques (modèle économique à impact, gouvernance partagée, stratégie de croissance d'une entreprise sociale, pilotage financier, stratégies commerciale et marketing, communication responsable, innovation sociale, environnementale et mesure d'impact, prise de parole en public, pratiques managériales et relationnelles collaboratives, droit de l'ESS et des entreprises engagées)

- D'une mise en relation avec un réseau de partenaires à travers des animations économiques : événements sous le format d'ateliers, speed meeting, regards croisés... pour aborder des sujets tels que les ressources humaines, la R&D sociale, la levée de fonds...
- D'un espace de travail à REALIS : des bureaux et ateliers, des salles de réunions, un espace de co-working

Modalités :

- **Durée de l'accompagnement** : 3 ans
- **Public** : Structure ayant des statuts déposés (société commerciale, coopérative, association...)
 - dont l'activité vise à répondre à un besoin social, sociétal ou environnemental
 - qui développe une activité économique (ou a réalisé une étude de marché ayant permis de détecter des opportunités commerciales)
 - qui présente un potentiel de développement et de création d'emplois
 - dont la gestion a vocation à s'inscrire dans une démarche éthique et participative (gouvernance démocratique, lucrativité encadrée)
- **Stade d'intervention** : Création (0-3 ans), Développement (Plus de 3 ans)
- **Territoires couverts par l'offre** : Est du territoire régional (départements 11, 30, 34, 48 et 66)
Modalités d'accès : 2 appels à candidature par an, passage en comité de sélection, rendez-vous au fil de l'eau, avec une réunion d'information mensuelle.
- **Coût** : Gratuit, programme d'accompagnement intégralement financé par la Région Occitanie

Contacts :

- Muriel Chimbert, chargé d'accompagnement muriel.chimbert@laregion.fr,
- Christian Couret, chargé d'accompagnement christian.couret@laregion.fr,
- Camille Massol, responsable pépinière, camille.massol@laregion.fr

En savoir plus : <https://www.laregion-realis.fr/>

RESEAU COMPOST CITOYEN OCCITANIE



Présentation : Le Réseau Compost Citoyen Occitanie (RCCO) fédère les actrices et les acteurs de la prévention et de la gestion de proximité des biodéchets en Occitanie (collectivité, association, entreprise, porteuse et porteur de projet, établissement producteur de biodéchets, bénévole, etc...). Mutualisation d'outils, partage d'expérience, diffusion d'information, formation professionnelle, ... par ses différentes actions le RCC Occitanie développe et consolide la filière en région.

Si les outils et formations proposés par le réseau peuvent s'adresser à toutes les structures, le RCC Occitanie propose un accompagnement dédié à la création de structure liée à la prévention et gestion de proximité des biodéchets.

Territoire d'intervention : Régional

Stade de maturité : Ante-crédation, Création (0-3 ans), Développement (Plus de 3 ans)

Contact : Manuel Leick-Jonard, Coordinateur - coordination@occitanie.reseaucompost.org – 06.13.99.35.06 - 216 Route de Launaguet 31200 Toulouse

En savoir plus : <https://occitanie.reseaucompost.org/>

LIEN AVEC L'IMPACT SCORE



Thématiques couvertes

- Action 6 – Réduction de l'empreinte carbone
- Action 7 - Biodiversité & Utilisation des ressources naturelles
- Action 8 – Economie locale et circulaire

OFFRE 1 – JEUNES POUSSÉS

Présentation : A partir du mois de septembre 2023, le Réseau Compost Citoyen Occitanie propose un accompagnement aux porteuses et porteurs de projet lié à la prévention et gestion de proximité des biodéchets, pour passer de l'idée à l'action.

Description de l'offre : L'accompagnement se déroulera sur 3 mois : de septembre à décembre 2023. Il se compose de journées en présentiel puis de modules en distanciel collectifs et individuels pour comprendre et définir le modèle économique, les aspects juridiques et financiers, la stratégie commerciale et la communication.

Modalités :

- **Durée de l'accompagnement** : 3 mois
- **Public** : Maître Composteur-e, ayant un projet professionnel :
 - dans le domaine du compostage/paillage,
 - sur la réduction du gaspillage alimentaire,
 - sur la gestion de la biomasse,
 - sur l'accompagnement au changement de comportement,
 - ou dans l'éducation à l'environnement en Occitanie.
- **Stade d'intervention** : Ante-crédation
- **Territoire couvert par l'offre** : Régional
- **Modalités d'accès** : Contacter Nicolas MAZIERES pour vérifier l'adéquation du projet avec l'accompagnement et vérifier la disponibilité des places.

- **Coût** : 150€ par projet

Contact : Nicolas MAZIERES - nicomaz66@hotmail.com - 06 01 95 04 92

En savoir plus : https://occitanie.reseaucompost.org/actions/lire:accompagnement-des-porteuses-et-porteurs-de-projet_3

OFFRE 2 – OUTILS ET FORMATIONS LIES A LA PREVENTION ET GESTION DE PROXIMITE DES BIODECHETS

Présentation : Le Réseau Compost Citoyen Occitanie propose et diffuse des outils et des formations dont peuvent se servir toutes les organisations pour développer la prévention et gestion de proximité des biodéchets (déchets verts et alimentaires).

Description de l'offre : Les outils (fiches technique, webinaires) et formations permettent de renforcer les compétences des actrices et acteurs publics comme privés sur les sujets les biodéchets.

Déchets alimentaires :

- Éviter de produire (gaspillage alimentaire)
- Détourner (redistribuer, réutiliser)
- Composter (compostage individuel, collectif, de quartier, en établissement, etc.)

Déchets verts :

- Éviter de produire (gestion différenciée)
- Détourner (broyage, paillage)
- Composter (compostage individuel, collectif, de quartier, en établissement, etc.)

Modalités :

- **Durée de l'accompagnement** : les formations se déroulent sur une ou deux journées
- **Public** : Tout public : particuliers, entreprises, associations, administrations...
- **Stade d'intervention** : Ante-création, Création (0-3 ans), Développement (Plus de 3 ans)
- **Territoire couvert par l'offre** : Régional
- **Modalités d'accès** : Sur inscription
- **Coût** :
 - **Formations** : Gratuit pour les membres du réseau / 240€/jour pour les non-membres
 - **Webinaires** : Gratuit

Contact : Manuel Leick-Jonard, Coordinateur - coordination@occitanie.reseaucompost.org

En savoir plus : <https://occitanie.reseaucompost.org/actions>

RES'OCC, RESEAU REGIONAL DES ACHATS RESPONSABLES



Présentation : Le réseau des Achats Responsables en Occitanie (RES'OCC) contribue à l'atteinte des objectifs du Plan National pour des Achats Durables (PNAD), soit 100% de considérations environnementales et 30% de considérations sociales dans tous les contrats de la commande publique des structures soumises au Code en Occitanie. Ce réseau animé par l'association SYNETHIC rejoint ainsi les objectifs de politique publique du ministère de la transition écologique, liés à la promotion du développement durable. Ses objectifs sont :

- Partager les ressources et les bonnes pratiques entre acheteurs par le biais d'un centre de ressources.
- Accompagner la montée en compétences des acheteurs avec des sensibilisations et formations en achats responsables
- Fédérer les acheteurs par l'animation d'événements sur les territoires

Le RES'OCC fédère les acteurs de la commande publique durable pour échanger et progresser vers des achats plus responsables, mutualise et consolide les connaissances et bonnes pratiques, organise des journées d'information, des ateliers techniques et des formations sur le sujet du développement durable, répond aux questions environnementales par le biais du Guichet Vert.

Associé à l'inter-réseaux de la commande publique nationale et au Commissariat Général du Développement Durable, RES'OCC est par ailleurs en lien étroit avec les autres réseaux régionaux des achats responsables en France. Il vise ainsi à faciliter les synergies entre les différentes initiatives territoriales, à leur offrir une visibilité nationale et à identifier auprès des instances nationales les attentes et besoins sur ces thèmes.

Territoire d'intervention : Régional

Contact : resocc@synethic.fr

En savoir plus : <https://www.synethic.fr/resocc>

LIEN AVEC L'IMPACT SCORE



Thématiques couvertes

- Action 8 – Economie locale et circulaire
- Action 20 – Achats durables et inclusifs

OFFRE 1 – APPUI A LA STRUCTURATION DE FILIERES

Présentation : Le réseau Régional des achats responsables en Occitanie (RES'OCC) contribue par ses actions à la structuration de filières. Sur 2023 des actions ont été engagées sur le numérique responsable, les équipements de protection individuels et le textile, le mobilier de réemploi, et l'économie circulaire dans le BTP.

Description de l'offre : Sensibilisation, communication, ateliers de travail, partage d'expériences, fiches techniques, Guichet vert...

Modalités :

- **Durée de l'accompagnement** : Variable

- **Public** : Structures soumises au code des marchés publics ou souhaitant répondre à des marchés publics
- **Territoire couvert par l'offre** : Régional
- **Modalités d'accès** : Libre accès
- **Coût** : Non renseigné à ce stade (offre en structuration)

Contact : resocc@synethic.fr

En savoir plus : <https://www.synethic.fr/resocc>

SYN'OCC : RESEAU EIT EN OCCITANIE



Présentation : Lancé en 2020, le réseau d'Écologie Industrielle et Territoriale (EIT) en Occitanie, SYN'OCC, a vocation à faire émerger des démarches d'EIT et à accompagner les porteurs de projet (collectivités et entreprises) aux différentes étapes de leur mise en œuvre. Ce centre de ressources est constitué d'une équipe d'experts missionnée par la Région Occitanie et l'ADEME. Il fédère l'ensemble des acteurs de l'EIT en Occitanie. Sa communauté est hébergée sur la plateforme des acteurs de l'économie circulaire Cycl'Op. Entre 2020 et 2023, le Réseau SYN'OCC c'est :

- 120 membres et partenaires
- 28 démarches d'EIT
- 6 rencontres régionales, 9 webinaires thématiques
- 1 étude sur les outils numériques dédiés à l'EIT
- Des fiches méthodologiques, 1 centre de ressources
- Un appui opérationnel d'experts
- 1 AMI qui a permis de faire émerger 10 nouvelles démarches d'EIT.

L'EIT c'est « économiser les ressources, réduire les impacts sur l'environnement et mutualiser les coûts par des synergies et collaborations inter-entreprises ». L'EIT est une démarche innovante contribuant à la mise en place d'une gestion intégrée des ressources à l'échelle du territoire. C'est une réponse pratique aux enjeux de résilience des territoires et de leurs acteurs économiques dans un contexte de pression sur les ressources, de durcissement des contraintes réglementaires environnementales et de grande volatilité des prix sur les matières premières. Sur la base d'une quantification des flux de ressources, et notamment des matières, de l'énergie et de l'eau, il s'agit d'optimiser les flux de ces ressources utilisées et produites à l'échelle d'un territoire pertinent, dans le cadre d'actions de coopération, de mutualisation et de substitution de ces flux.

Territoire d'intervention : Régional

Stade de maturité : Création (0-3 ans), Développement (Plus de 3 ans)

Contact : Centre de ressource EIT en Occitanie, ReseauEITOcc@cycl-op.org

En savoir plus : <https://www.cycl-op.org/community/pg/groups/36/eit-en-occitanie/>

LIEN AVEC L'IMPACT SCORE



Thématiques couvertes

- Action 6 – Réduction de l'empreinte carbone
- Action 7 - Biodiversité & Utilisation des ressources naturelles
- Action 8 – Economie locale et circulaire

OFFRE 1 – SENSIBILISATION ET INFORMATION

Présentation : Le réseau régional est un espace d'échange d'expériences et d'outils entre les porteurs de démarche d'Écologie Industrielle et Territoriale (EIT)

Description de l'offre :

- Rencontres régionales semestrielles
- Webinaires techniques, juridiques, méthodologiques (information, montée en compétences, présentation d'outils).

Modalités :

- **Durée de l'accompagnement :** Animation de réseau encadrée par un marché public qui prend fin en novembre 2023 (reconduction 2024 en cours)
- **Public :** Les territoires (EPCI compétents en matière de gestion des zones d'activité économiques, de développement économique et de promotion du tourisme) et les entreprises se trouvant sur ces territoires et souhaitant initier des démarches d'EIT.
- **Stade d'intervention :** Création (0-3 ans), Développement (Plus de 3 ans), Pérennisation
- **Territoire couvert par l'offre :** Régional
- **Modalités d'accès :** Ouvert à tous les porteurs de démarches territoriales mais également de filière
- **Coût :** Gratuit

Contact : ReseauEITOcc@cycl-op.org

En savoir plus : [Plateforme Syn'Occ des acteurs de l'EIT en Occitanie](#)

OFFRE 2 – ACCOMPAGNEMENT CENTRE DE RESSOURCES

Présentation : Le Centre de ressource offre la possibilité de saisine instantanée, par les membres du réseau, sur des questions précises d'ordre méthodologiques liées à leur démarche d'EIT. En 2023, une offre complémentaire d'accompagnement approfondi a été proposé suite à un Appel à Manifestation d'intérêt à destination de porteurs de démarches en émergence. Cette offre ponctuelle pourrait être renouvelée à l'avenir.

Modalités :

- **Durée de l'accompagnement :** hot line. Instantanée, spécifiquement pour les lauréats AMI 2J d'accompagnement sur 6 mois
- **Public :** Les territoires (EPCI) et les porteurs de filières
- **Stade d'intervention :** Création (0-3 ans), Développement (Plus de 3 ans), Pérennisation
- **Territoire couvert par l'offre :** Régional
- **Modalités d'accès :** Ouvert aux membres du réseau régional
- **Coût :** Gratuit

Contact : ReseauEITOcc@cycl-op.org

En savoir plus : Accès à la cartographie des démarches (MAJ aout 2023) : <https://www.reseau-synapse.org/cartographie-des-demarches-d-eit-en-france.html>

TERRES EFC OCCITANIE



Présentation : Créée en décembre 2018, l'association Terres d'EFC Occitanie regroupe une trentaine de chefs d'entreprise engagés de façon opérationnelle dans l'Economie de la Fonctionnalité et de la Coopération (EFC). Ses missions :

- Animer une communauté de pensées et d'actions pour soutenir les transformations environnementales, digitales et sociétales.
- Accompagner les dirigeants, DRH, responsable Innovation, élus, développeurs économiques à penser l'économie comme levier de transformations durables, créatrices d'impacts en s'appuyant sur un modèle de développement économique et sociétal plus soutenable : l'EFC.

L'Economie de la Fonctionnalité et de la Coopération (EFC) est un modèle économique humaniste, durable, créateur d'emplois et de lien social dans les territoires. Elle propose une nouvelle façon de produire pour concevoir des biens et des services en phase avec les besoins des utilisateurs : sortir de la logique de volume et s'attacher au bénéfice rendu par le bien ou le service (Par exemple : produire du confort thermique économe en énergie plutôt que de vendre des équipements de chauffage...).

Territoire d'intervention : Régional

Stade de maturité : Création (0-3 ans), Développement (plus de 3 ans)

Contact : Elodie Guyot, Dirigeante de Terres EFC Occitanie - elodie.guyot@terres-efc.fr - 07 63 71 55 09, 65 allée Jean Jaurès, Toulouse

En savoir plus : <https://www.terres-efc-occitanie.com/>

LIEN AVEC L'IMPACT SCORE



Thématiques couvertes

- Actions 5 et 6 - Mesure et réduction de l'empreinte carbone
- Action 7- Biodiversité & utilisation des ressources naturelles
- Action 8 - Économie locale et circulaire
- Action 9 - Parties prenantes dans les instances de gouvernance
- Action 10 - Place des salariés dans la décision
- Action 11 - Progression des salariés
- Action 12 - Stabilité au travail
- Action 13 - Partage de la valeur entre les parties prenantes
- Action 17 – Mission sociale liée aux ODD

OFFRE 1 – FRESQUE DE L'ECONOMIE

Présentation : Un atelier de 3h pour 8 à 12 participants autour d'un outil ludo-pédagogique pour éduquer à l'économie responsable.

Description de l'offre : Convaincus que les transformations environnementales et sociétales doivent passer par la transformation économique, Terres d'EFC développe un atelier pour comprendre les liens entre l'économie et les dysfonctionnements qu'elle génère tant sur le plan environnemental que social et sociétal. Si l'économie dans laquelle nous vivons a été imaginée avec pertinence dans un contexte donné, le contexte d'aujourd'hui est différent. La fresque invite les participants à devenir acteurs d'une économie plus responsable et désirable.

Modalités :

- **Durée de l'accompagnement :** 3 heures
- **Public :** Dirigeants, Manager, Commerciaux, DRH, Elus, Agents Territoriaux.
Prérequis : s'intéresser à l'économie comme levier au service des transformations environnementales et sociétales.
- **Stade d'intervention :** Création (0-3 ans) ; Développement (plus de 3 ans)
- **Territoire couvert par l'offre :** Régional
- **Modalités d'accès :** Intervention en entreprise ou au sein de réseaux à la demande ou sur inscription : <https://www.helloasso.com/associations/terres-efc-occitanie/evenements/la-fresque-de-l-economie>
- **Coût :** Frais de déplacement + 400€ pour les associations et 800€ pour les entreprises.

Contact : Elodie Guyot - elodie.guyot@terres-efc.fr - 07 63 71 55 09

En savoir plus : <https://www.terres-efc-occitanie.com/lactu-du-club/agenda/>

OFFRE 2 – DECOUVERTE DE L'EFC

Présentation : 3 jours pour découvrir un nouveau modèle économique qui rend les entreprises plus responsables et désirables.

Description de l'offre : Cette formation s'adresse aux dirigeants de TPE/PME et vise à repenser le modèle économique de son entreprise pour être plus utile et durable. Elle comprend :

- 1 diagnostic de l'entreprise par le prisme de l'EFC
- 2,5 jours de formation inter-entreprises

Modalités :

- **Durée de l'accompagnement :** 3 jours sur 5 mois
- **Public :** Dirigeants de TPE / PME et leurs bras droit (adjoint ou associé, DRH, DAF, Direction opérationnel, innovation).
- **Stade d'intervention :** Création (0-3 ans) ; Développement (plus de 3 ans)
- **Territoire couvert par l'offre :** Régional
- **Modalités d'accès :** Sur inscription : <https://www.helloasso.com/associations/terres-efc-occitanie/evenements/formation-decouverte-de-l-efc>
- **Coût :** 950€/personne

Contact : Elodie Guyot - elodie.guyot@terres-efc.fr - 07 63 71 55 09

En savoir plus : <https://www.terres-efc-occitanie.com/lactu-du-club/agenda/>

OFFRE 3 – TRAJECTOIRE

Présentation : 1 an pour accompagner l'entreprise dans l'évolution de sa stratégie.

Description de l'offre : Au regard des grands enjeux de l'entreprise (recherche de sens au travail, digitalisation, sobriété, difficulté d'approvisionnement, concurrence accrue), Terres EFC Occitanie accompagne les dirigeants de TPE /PME pour contribuer à rendre leurs entreprises plus utiles, responsables et désirables. Au travers d'une formation-action entre pairs et d'un accompagnement individualisé, les dirigeants interrogent de façon globale et systémique la stratégie de leurs entreprises. Un accompagnement à 360° qui permet d'aborder des enjeux de stratégie/raison d'être, organisation du travail, management, proposition de valeur, relations clients et gouvernance.

Modalités :

- **Durée de l'accompagnement :** 12 mois
- **Public :** Dirigeant de TPE / PME et son bras droit (adjoint, DAF, DRH, Commercial, ...)
- **Stade d'intervention :** Développement (plus de 3 ans)
- **Territoire couvert par l'offre :** régional
- **Modalités d'accès :** RDV au fil de l'eau et démarrage de la formation dès que 8 entreprises ont rejoint l'action-collective.
- **Coût :** 5 550€ éligible à une prise en charge OPCO avec frais de dossier de 500€ supplémentaires.

Contact : Elodie Guyot - elodie.guyot@terres-efc.fr - 07 63 71 55 09

En savoir plus : <https://www.terres-efc-occitanie.com/lactu-du-club/agenda/>

OFFRE 4 – RENDEZ-VOUS EN TERRES EFC

Présentation : Atelier de 3h pour découvrir l'Économie de la Fonctionnalité et de la Coopération.

Description de l'offre : Le recyclage a-t-il été inventé pour se donner l'autorisation de consommer plus sans culpabiliser ? Les ruches ou les panneaux photovoltaïques, que les entreprises installent, sont-elles des actions compenser un cœur de métier trop générateur d'externalités négatives pour le vivant ? ... Destiné aux entreprises qui ont envie de penser leur modèle en conciliant performance économique, sociale et environnementale, cette expédition est l'occasion d'une immersion en Terres d'Économie de la Fonctionnalité et de la Coopération.

Modalités :

- **Durée de l'accompagnement :** 3h
- **Public :** Tout acteur économique qui s'intéresse à l'économie comme levier au service des transitions écologiques et sociétales eu service des territoires.
- **Stade d'intervention :** Création (0-3 ans), Développement (plus de 3 ans)
- **Territoire couvert par l'offre :** régional
- **Modalités d'accès :** Sur inscription : <https://www.helloasso.com/associations/terres-efc-occitanie/evenements/rdv-en-terres-durables-le-14-juin-2022-terres-efc-occitanie>
- **Coût :** Gratuit si organisation par TERRES EFC - possibilité d'organiser cet atelier pour des réseaux pour un cout de 400€ + frais de déplacement.

Contact : Elodie Guyot - elodie.guyot@terres-efc.fr - 07 63 71 55 09

En savoir plus : <https://www.terres-efc-occitanie.com/lactu-du-club/agenda/>

OFFRE 5 – ANIMATION DU RESEAU TERRES EFC OCCITANIE

Présentation : Un réseau pour s'entraider, s'inspirer et agir pour une économie plus responsable et désirable.

Description de l'offre : Terres EFC organise des espaces de discussion et de partages de pratiques entre adhérents. Plus que du réseautage, les échanges permettent de s'entraider, s'inspirer, d'innover ensemble et de développer l'ancrage dans le territoire. Sont par exemple abordés les sujets de la raison d'être et la proposition de valeur, l'innovation managériale, la gouvernance, selon une approche globale et systémique de l'entreprise. 2 à 3 rencontres sont organisées / mois en présentiel à Toulouse et en distanciel.

Modalités :

- **Durée de l'accompagnement :** Adhésion pour une durée de 1 an de janvier à décembre.
- **Public :** Dirigeants, salariés, élus, développeurs économiques, en reconversion pro
- **Stade d'intervention :** Création (0 à 3 ans), Développement (plus de 3 ans)
- **Territoire couvert par l'offre :** régional
- **Modalités d'accès :** Adhésion en ligne : <https://www.terres-efc-occitanie.com/>
- **Coût :** A partir de 90€, selon le chiffre d'affaires.

Contact : Elodie Guyot - elodie.guyot@terres-efc.fr - 07 63 71 55 09

En savoir plus : <https://www.terres-efc-occitanie.com/lactu-du-club/agenda/>

UNION DES EMPLOYEURS DE L'ESS (UDES)



Présentation : L'Union des Employeurs de l'Économie Sociale et Solidaire (UDES), unique représentant des employeurs de l'ESS, regroupe 23 groupements et syndicats d'employeurs et 16 branches professionnelles.

Ses missions sont les suivantes :

- **FEDERER** les représentations d'employeurs de l'économie sociale et solidaire en leur offrant un lieu d'échanges, de coordination et d'actions concertées sur les questions relatives à la vie de leurs entreprises.
- **EXPRIMER** les positions, les besoins et les préoccupations de ses organisations membres pour agir dans leur intérêt commun et peser du poids de son organisation collective.
- **REPRESENTER** les employeurs de l'économie sociale et solidaire, particulièrement auprès des Pouvoirs publics des élus et des partenaires sociaux afin de promouvoir leurs propositions et valoriser les particularités des modes d'entrepreneuriat propres à l'économie sociale et solidaire.
- **NEGOCIER** et signer des accords collectifs de travail au niveau multiprofessionnel de l'économie sociale et solidaire.

Au-delà de ces missions, l'UDES accompagne les employeurs de l'ESS sur divers sujets en lien avec la fonction employeur via la mise à disposition d'outils et l'organisation de parcours de formation.

Territoire d'intervention : Régional

Stade de maturité : Création (0-3 ans), Développement (Plus de 3 ans)

Contacts :

- Victor DESFORGES – Chargé de projets Occitanie et Nouvelle-Aquitaine – vdesforges@udes.fr
- Guillaume POINSIGNON – Chargé de développement et d'animation territoriale - gpoinsignon@udes.fr

En savoir plus : <https://www.udes.fr/>

LIEN AVEC L'IMPACT SCORE



Thématiques couvertes

- Action 5 : Mesure de l'empreinte carbone
- Action 6 : Réduction de l'empreinte carbone
- Action 17- Mission sociale ou écologique liée aux ODD
- Action 18 - Mesure de l'impact du cœur d'activité
- Structuration et développement du projet d'entreprise de l'ESS

OFFRE 1 – VALOR'ESS

Présentation : Afin d'accompagner les employeurs de l'ESS dans l'évaluation de l'impact social de leurs activités, l'UDES met à disposition des entreprises de l'ESS :

- La **plateforme numérique VALOR'ESS** : outil gratuit d'aide aux premiers pas dans la réalisation d'une démarche d'évaluation d'impact social
- Un **parcours de formation** articulé autour de l'utilisation de l'outil VALOR'ESS

Description de l'offre : L'outil VALOR'ESS propose un référentiel d'indicateurs complet adapté aux organisations de l'ESS leur permettant de monter en compétences sur la thématique de l'évaluation d'impact social, et de faire leurs premiers pas sur ce sujet. Ce référentiel a la particularité d'être organisé autour d'une double entrée :

- Une première dite « sectorielle », permettant une pré-sélection d'indicateurs d'impact communément mobilisées pour un secteur donné. Cette entrée est notamment adaptée aux structures qui ne se sont jamais interrogées sur leur impact social et souhaite identifier les indicateurs qu'elles peuvent mobiliser.
- Une deuxième entrée dite « par dimension sociale ». Cette entrée correspond davantage aux structures ayant déjà réalisé les premières étapes de leur démarche d'évaluation d'impact social souhaitant mobiliser des indicateurs correspondant aux hypothèses d'impact formulées.

Compte tenu de la complexité de la démarche, du coût requis (temps, humain, financier...) et de la difficulté à se saisir de ce sujet en totale autonomie, l'UDES a également conçu un parcours de formation en deux sessions. Les objectifs de la première session de formation sont les suivants :

- Maîtriser les fondamentaux de la mesure d'impact social, son utilité, ses enjeux ;
- Connaître les grandes étapes d'une démarche d'évaluation de l'impact social ;
- Prendre en main l'outil VALOR'ESS ;
- Réaliser une "mini théorie du changement" permettant de cartographier ses hypothèses d'impact
- Connaître les grands principes méthodologiques de la collecte de données ;
- Sélectionner les indicateurs pertinents pour son évaluation à partir des ressources mises à disposition sur la plateforme VALOR'ESS.

La deuxième session de formation (4 mois plus tard) poursuit quant à elle les objectifs suivants :

- Partager entre entreprises son expérience de l'utilisation de VALOR'ESS ;
- Bénéficier de conseils et d'un accompagnement sur les difficultés/freins ou questions spécifiques ayant émergé lors de l'exploitation de l'outil.

Modalités :

- **Durée de l'accompagnement :** Le parcours d'accompagnement déployé est prévu sur une journée et demi de formation, s'entendant sur une durée globale de 4 mois.
- **Public :** Les entreprises de l'ESS, tout secteur, toute taille, souhaitant se lancer dans leur propre démarche d'évaluation d'impact social.
- **Stade d'intervention :** Création (0-3 ans), Développement (Plus de 3 ans)
- **Territoire couvert par l'offre :** Régional
- **Modalités d'accès :** L'accès aux formations se fait sur formulaire d'inscription diffusé par l'UDES. Les formulaires d'inscription sont accessibles depuis la plateforme VALOR'ESS dans l'onglet « Formations » (<https://www.valoress-udes.fr/formations>), ou depuis la page régionale UDES Occitanie (<https://www.udes.fr/occitanie>)
- **Coût :** Le parcours d'accompagnement et l'outil VALOR'ESS sont gratuits pour les participants.

Contact : Victor DESFORGES – Chargé de projets Occitanie et Nouvelle-Aquitaine – vdesforges@udes.fr

En savoir plus : <https://www.valoress-udes.fr/>

OFFRE 2 – CALCULATEUR CARBONE (NOUVELLE OFFRE)

Présentation : L'UDES accompagne les entreprises de l'ESS dans l'appréhension de l'impact environnemental de leurs activités. Pour ce faire, l'UDES déploie :

- Le **calculateur carbone**, nouvel outil gratuit d'aide aux premiers pas dans la réalisation d'un premier bilan des émissions de gaz à effet de serre et l'élaboration d'une stratégie bas carbone
- **Des fiches pratiques** permettant d'identifier, pour chaque poste d'émission de gaz à effet de serre, les actions de réduction immédiates pouvant être mises en place au sein de la structure
- Un **parcours de formation** articulé autour de l'utilisation de cet outil

Le calculateur carbone sera intégré au mois de juin 2023 dans la plateforme VALOR'ESS.

Description de l'offre : Le calculateur carbone interroge la quantité de gaz à effet de serre émise par la structure sur les principaux postes d'émission significatifs : Energie ; Déplacements professionnels ; Déplacements domicile/travail ; Déplacements visiteurs, utilisateurs, touristes ; Fret - transport de marchandises ; Intrants – Achats ; Immobilisation ; Déchets ; Autres gaz à effet de serre (pour le médico-social, l'agriculture et le bâtiment) ; Produits ; Investissements.

Par ailleurs, pour chaque grand poste d'émission de gaz à effet de serre deux approches sont proposées :

- 1ère étoile : une approche adaptée aux structures souhaitant s'initier à la comptabilité carbone et réaliser pour la première fois le bilan de leurs émissions de gaz à effet de serre
- 2ème étoile : une approche adaptée aux structures qui suivent déjà leurs émissions de gaz à effet de serre. Cette approche exige des données plus précises et permet une meilleure précision de calcul de la totalité des émissions de la structure.

Au-delà, de la simple quantification des émissions de gaz à effet de serre, l'UDES mettra à disposition des fiches pratiques pour chaque poste d'émission de gaz à effet de serre permettant d'identifier les actions de réduction immédiates pouvant être mises en place au sein de la structure.

Enfin, afin de favoriser le déploiement de l'outil et son appropriation, l'UDES adoptera le même mode opératoire que pour la diffusion des démarches d'évaluation d'impact social dans les structures de l'ESS : un parcours de formation dédié à l'utilisation du calculateur carbone et à l'élaboration d'une stratégie bas carbone est en cours d'élaboration.

Modalités :

- **Durée de l'accompagnement :** Le parcours de formation sera articulé autour de 2 jours de formation, fractionnables, pouvant s'étendre sur plusieurs mois.
- **Public :** Les entreprises de l'ESS, tout secteur, toute taille, souhaitant se lancer dans une démarche de calcul de leurs émissions de gaz à effet de serre, et leur réduction.
- **Stade d'intervention :** Création (0-3 ans), Développement (Plus de 3 ans)
- **Territoire couvert par l'offre :** Régional
- **Modalités d'accès :** L'accès aux formations se fait sur formulaire d'inscription diffusé par l'UDES. Les formulaires d'inscription sont accessibles depuis la plateforme VALOR'ESS dans l'onglet « Formations » (<https://www.valoress-udes.fr/formations>), ou depuis la page régionale UDES Occitanie (<https://www.udes.fr/occitanie>)
- **Coût :** L'outil et le parcours de formation proposés sont gratuits pour les participants.

Contact : Victor DESFORGES – Chargé de projets Occitanie et Nouvelle-Aquitaine – vdesforges@udes.fr

En savoir plus : <https://www.valoress-udes.fr/mesurez-votre-empreinte-carbone>

OFFRE 3 – FORMATION TRANSITION ECOLOGIQUE (OFFRE EXPERIMENTALE)

Présentation : Dans le cadre de son projet Objectif Transitions 2025, l'UDES a conventionné la mise en place d'un EDEC (Engagement de Développement de l'Emploi et des Compétences) avec la DGEFP et les OPCO Uniformation et Afdas. Cet EDEC prévoit notamment le déploiement d'un parcours d'accompagnement expérimental à la transition écologique et au verdissement du dialogue social au sein de sa structure.

Description de l'offre : L'objectif de ce parcours d'accompagnement collectif est de permettre aux structures de l'ESS de co-construire en interne, un plan d'actions autour de la transition écologique à court et moyen termes, en associant les parties prenantes internes de sa structure.

Les stagiaires auront également accès à des intersessions individuelles permettant d'approfondir et personnaliser les éléments vus en formation collective.

Modalités :

- **Durée de l'accompagnement :** Le parcours de formation sera articulé autour de 4 jours de formation, fractionnables, s'étendant sur 3 mois. Possibilité de suivre des intersessions individuelles en complément.
- **Public :** Pour les employeurs et équipes de direction des structures de l'ESS. Les intersessions sont ouvertes aux salariés.
- **Stade d'intervention :** Création (0-3 ans), Développement (Plus de 3 ans)
- **Territoire couvert par l'offre :** Régional

Modalités d'accès : L'accès aux formations se fait sur formulaire d'inscription diffusé par l'UDES. Les formations se dérouleront à l'automne 2023 et les formulaires d'inscription officiels seront disponibles sur la page web Objectifs Transitions 2025 (<https://www.udes.fr/objectif-transitions-2025>), ou depuis la page régionale UDES Occitanie (<https://www.udes.fr/occitanie>)

Un formulaire de préinscription est disponible via ce lien : [Parcours de formation EDEC](#)

- **Coût :** Pour les structures adhérentes à Uniformation et l'Afdas, cette formation sera intégralement prise en charge. Pour les structures adhérentes des autres OPCO, il faudra négocier directement avec l'OPCO la prise en charge de ce parcours de formation.

Contact : Victor DESFORGES – Chargé de projets Occitanie et Nouvelle-Aquitaine – vdesforges@udes.fr

En savoir plus : <https://www.valoress-udes.fr/mesurez-votre-empreinte-carbone>

UNION DES INDUSTRIES ET METIERS DE LA METALLURGIE (UIMM)



Présentation : L'UIMM Occitanie représente les entreprises industrielles de la branche métallurgie de l'Occitanie et accompagne au quotidien leur développement économique et social, problématiques juridiques, ressources humaines, formation, financement, environnement, RSE... Cette organisation professionnelle s'engage au plus près des besoins de ses adhérents avec l'ambition de contribuer à leur performance globale et à l'attractivité de la région.

Territoire d'intervention : Régional

Stade de maturité : Création (0-3 ans), Développement (Plus de 3 ans)

Contact : Jean-François Labaquère, Coordinateur RSE/HSE - jlabaquere@uimmoccitanie.com, 0603214749 - UIMM Occitanie, 2 rue du Mont Canigou, 31700 Beauzelle

En savoir plus : <https://www.uimmoccitanie.com/>

LIEN AVEC L'IMPACT SCORE



Thématiques couvertes

- Action 19 - Labels, agréments, certifications, scores, statuts (à venir)
- Démarche RSE globale

OFFRE 1 – ACCOMPAGNEMENT A L'ENGAGEMENT RSE DES ENTREPRISES INDUSTRIELLES DE LA METALLURGIE

Présentation : Accompagnement des entreprises de la métallurgie par le biais d'une charte d'engagements RSE

Description de l'offre :

- Evaluation des entreprises en vue de l'obtention d'une charte d'engagements RSE associées à des pistes de progression pour une première étape avec suivi annuel
- Animation d'une communauté d'entreprises engagées
- Formation de référents RSE en entreprises
- Délivrance d'un label (format audit) à partir de 2025 pour les entreprises engagées

Modalités :

- **Durée de l'accompagnement** : 3 ans par entreprise (renouvelable 1 fois)
- **Public** : Entreprises industrielles de la métallurgie
- **Stade d'intervention** : Création (0-3 ans), Développement (Plus de 3 ans)
- **Territoires couverts par l'offre** : Ariège, Aude, Aveyron, Gard, Haute-Garonne, Gers, Hérault, Lot, Lozère, Pyrénées-Orientales, Tarn, Tarn et Garonne
- **Modalités d'accès** : RDV au fil de l'eau
- **Coût** : Gratuit et réservé aux adhérents

Contacts :

- Jean-François Labaquère, coordinateur RSE/HSE - jlabaquere@uimmoccitanie.com,
- Cécile DEROULEZ, juriste référente RSE - cderoulez@uimmoccitanie.com

En savoir plus : <https://www.uimmoccitanie.com/>

UNION REGIONALE DES SCOP

POLE MEDITERRANEE



Présentation : Lieu d'échange, de formation et d'information, l'Urscoop Occitanie Pôle Méditerranée accompagne et fédère les sociétés coopératives (Scop et Scic) du territoire, mais aussi les porteurs de projets de création, reprise, transformation ou cession d'entreprise. Elle met en œuvre les missions suivantes :

- Accompagner à la création, reprise, transmission d'entreprises en coopératives
- Appuyer et conseiller les coopératives adhérentes
- Promouvoir le statut coopératif
- Incuber des projets d'entreprises d'innovation sociale et environnementale
- Accélérer des entreprises de l'ESS à potentiel.

Territoire d'intervention : Aude, Gard, Hérault, Lozère, Pyrénées-Orientales

Stade de maturité : Projet ante-crédation, Création (0-3 ans), Développement (plus de 3 ans)

Contact : Aurélie Mexandeau, Responsable administration et développement de réseaux - amexandeau@scop.coop - Adresse : Hôtel de la Coopération, 55 rue Saint-Cléophas, 34070 Montpellier

En savoir plus : <https://www.scopoccitanie.coop>

LIEN AVEC L'IMPACT SCORE



Thématiques couvertes

- Action 9 - Parties prenantes dans les instances de gouvernance
- Action 10 - Place des salariés dans la décision
- Action 11 – Progression des salariés
- Action 12 – Stabilité au travail
- Action 13 – Partage de la valeur entre les parties prenantes
- Action 14 – Ecart de rémunération
- Action 17 - Mission sociale ou écologique liée aux ODD
- Action 19 – Labels, agréments, certifications, scores, statuts
- Structuration et développement du projet d'entreprise de l'ESS

OFFRE 1 – ACCOMPAGNEMENT DES ENTREPRISES COOPERATIVES (SCOP-SCIC)

Présentation : L'URSCOP Occitanie Pôle Méditerranée accompagne à la création, reprise, transmission-cession, transformation d'entreprises en coopérative.

Description de l'offre :

- **Evaluation de la faisabilité globale** des projets de création, reprise/transmission ou transformation en société coopérative, formation des créateurs et repreneurs à leur future fonction de dirigeant, suivi au démarrage de l'activité.
- **Suivi des coopératives adhérentes à chaque étape de leur vie** : appui en matière de droit coopératif, gestion économique et financière, RH, organisation et animation du collectif, mobilisation des outils financiers du Mouvement coopératif.

Modalités :

- **Durée de l'accompagnement** : En phase de création, la durée est variable selon le type de projet accompagné (de 2 à 12 mois environ)
- **Public** :
 - Porteurs.teuses de projets de création, transformation, transmission-reprise en coopérative (Scop-Scic)
 - Scop et Scic adhérentes
- **Stade d'intervention** : Projet ante-crédation, Création (0-3 ans), Développement (plus de 3 ans)
- **Territoire couvert par l'offre** : Aude, Gard, Hérault, Lozère, Pyrénées-Orientales
- **Modalités d'accès** : Réunions d'information collective ouvertes à tout porteur.teuse de projet, organisées toutes les 3 semaines environ à Montpellier ou en visioconférence.
- **Coût** : L'accompagnement du projet est gratuit pour le porteur. Une convention d'accompagnement pour la création juridique de la société coopérative est proposée au porteur en contrepartie d'une participation.

Contact : Laurent Espelt, Délégué régional - lespelt@scop.coop

En savoir plus : <https://www.scopoccitanie.coop>

OFFRE 2 – ALTER'INCUB OCCITANIE MEDITERRANEE, INCUBATEUR D'INNOVATION SOCIALE ET ENVIRONNEMENTALE

Présentation : Alter'Incub accompagne à la création d'entreprises socialement innovantes.

Description de l'offre :

Accompagnement spécialisé adapté aux projets d'innovation sociale entrepreneuriale :

- Formations collectives, ateliers thématiques, suivi individuel personnalisé, recours à des expertises externes...
- Réalisation d'études et d'expertises de faisabilité
- Mise en réseau avec l'écosystème régional
- Service d'hébergement : accès libre à un espace de co-working, des bureaux, des salles de réunion
- Expérimentation en réel du concept sur le marché
- Aide à l'accès aux dispositifs de financements
- Suivi post-crédation pour les entreprises issues de l'incubateur et créées en coopératives

2 parcours sont proposés :

- Parcours Boost : accompagnement individuel et collectif en phases de pré-incubation et incubation.
- Parcours Jump : accès direct à la phase d'incubation (à destination des projets déjà avancés dont l'étude de marché est réalisée, ou le 1er modèle économique déjà formalisé)

Modalités :

- **Durée de l'accompagnement** :
 - Parcours Boost : pré-incubation de 4 mois puis incubation de 12 mois
 - Parcours Jump : incubation de 12 mois
- **Public** : Porteurs.teuses d'un projet entrepreneurial d'innovation sociale et/ou environnementale. Le projet peut être porté par une ou plusieurs personnes, une association, une collectivité locale.
- **Stade d'intervention** : Ante-crédation
- **Territoire couvert par l'offre** : Aude, Gard, Hérault, Lozère, Pyrénées-Orientales

- **Modalités d'accès** : Deux appels à projet par an. Sélection par un comité technique interne et/ou un jury de sélection.
- **Coût** : Gratuité totale pour les porteurs.teuses de projet

Contacts :

- Vincent Borel, Délégué régional innovation - vborel@scop.coop
- Déborah Magalhaes, Déléguée régionale innovation - dmagalhaes@scop.coop

En savoir plus : <https://www.scopoccitanie.coop/incubateur>

OFFRE 3 – ALTER'VENTURE, ACCELERATEUR D'ENTREPRISES DE L'ESS A POTENTIEL

Présentation : Alter' Venture accompagne à la "croissance maîtrisée", dans le respect des valeurs portées par l'entreprise tout en sécurisant leur développement.

Description de l'offre : L'ingénierie de l'accélérateur s'appuie sur des apports d'expertise (journées collectives et suivi individuel assuré par des professionnels de l'accompagnement) mais aussi sur des partages d'expérience (suivi de mentors, comités de pairs à pairs) :

- Préparation au développement de l'impact social et/ou économique de l'entreprise
- Montée en compétence sur les questions de croissance organique et externe
- Travail sur la démarche commerciale et la consolidation du plan d'affaires
- Accompagnement sur la stratégie : démarche de R&D, innovation ou diversification d'activité, accès à de nouveaux marchés, réorganisation importante, etc.
- Préparation à la levée de fonds (crédibilité sur le marché des investisseurs en fonds propres)

Modalités :

- **Durée de l'accompagnement** : 8 mois
- **Public** : Entreprises de l'ESS basées en Occitanie :
 - Créées depuis plus de deux ans (plus de 1 an si startup)
 - Avec un effectif de plus de 3 salariés (2 si start up) et plus de 50K€ à 100k€ de chiffre d'affaires marchand (selon l'âge de l'entreprise)
 - Déjà accompagnées et/ou financées par une structure régionale (URScop, Réalis, France Active, Pôle In'ESS, IÉS, Réso IP+, DLA, etc.).
- **Stade d'intervention** : Entreprise en développement (plus de 3 ans) ou en création (0-3 ans)
- **Territoire couvert par l'offre** : Régional
- **Modalités d'accès** : Appel à candidature
- **Coût** : Une participation solidaire (en fonction du CA) est demandée aux entreprises afin de couvrir une partie des frais liés au programme.

Contact : Philippe Rajosefa, Responsable du département innovation et accélération - prajosefa@scop.coop

En savoir plus : <https://www.scopoccitanie.coop/accelerateur>

UNION REGIONALE DES SCOP OCCITANIE - PÔLE PYRENEES



Présentation : L'Union Régionale des Scop (URSCOP) Occitanie Pôle Pyrénées fédère les SCOP (Sociétés Coopératives de Production) et les SCIC (Sociétés Coopératives d'Intérêt Collectif) des territoires de l'ouest de l'Occitanie. Spécialiste de la création, transmission et reprise des entreprises coopératives, elle soutient les coopératives à toutes les étapes de leur existence.

L'URSCOP propose également deux programmes d'accompagnement spécifiques :

- Alter'Incub, dédié à l'émergence de projets d'innovation sociale et environnementale
- Alter'Venture pour accompagner l'accélération des entreprises de l'ESS à potentiel.

A travers ses différentes offres de service, l'URSCOP est amenée à intervenir sur les différentes thématiques liées à l'engagement social et environnemental des entreprises.

Territoire d'intervention : Départements de l'ouest de la région (ex Midi-Pyrénées)

Stade de maturité : Ante-crédation ; Création (0-3 ans) ; Développement (Plus de 3 ans)

Contact : Cyrille ROCHER - Directeur - urocpy@scop.coop - 05.61.00.15.50

Parc technologique du canal - 3 rue Ariane bât A, 31520 RAMONVILLE SAINT-AGNE

En savoir plus : <https://www.scopoccitanie.coop/l-association-urscop-occitanie>

LIEN AVEC L'IMPACT SCORE



Thématiques couvertes

- Action 9 - Parties prenantes dans les instances de gouvernance
- Action 10 - Place des salariés dans la décision
- Action 11 - Progression des salariés
- Action 12 - Stabilité au travail
- Action 13 - Partage de la valeur entre les parties prenantes
- Action 14 - Ecart de rémunération
- Action 17 - Mission sociale ou écologique liée aux ODD
- Action 19 – Labels, agréments, certifications, scores, statuts
- Structuration et développement du projet d'entreprise de l'ESS

OFFRE 1 – ALTER'INCUB OCCITANIE PYRENEES

Présentation : Alter'Incub, incubateur régional dédié à l'innovation sociale, appuie celles et ceux qui expérimentent des solutions innovantes au service de l'intérêt collectif et du territoire, inscrites dans l'Economie Sociale et Solidaire, de leur émergence à leur concrétisation. Au cœur d'un réseau large et impliqué de partenaires, Alter'Incub favorise les interactions permettant la consolidation des projets et l'acquisition des bons réflexes entrepreneuriaux.

Description de l'offre : Le parcours d'accompagnement propose :

- Un accompagnement individuel : des rencontres régulières de suivi et d'accompagnement avec les délégués innovation sociale d'Alter'Incub ainsi qu'avec des professionnels et experts sélectionnés afin de répondre aux besoins des projets.
- Des temps collectifs de partage et de formation : des sessions d'animation collectives afin d'échanger avec les autres porteurs de projet et de monter en compétences sur les

thématiques clés de la création d'entreprise sociale : modèle économique, gestion, management, communication, impact social...

- Une connexion privilégiée avec le réseau régional de l'innovation sociale

Modalités :

- **Durée de l'accompagnement :**
 - Pré-incubation d'une durée de 4 mois permettant d'établir un pré-diagnostic, de formaliser un plan d'action et d'apporter des pistes d'amélioration dans la définition et présentation du projet (potentiel d'innovation, argumentaire, partenariats)
 - Incubation d'une durée de 6 mois, renouvelable une fois, centrée sur la concrétisation et la mise en œuvre opérationnelle du projet entrepreneurial
- **Public :** Porteurs de projet entrepreneurial / porteurs d'une innovation sociale et/ou environnementale, partageant les valeurs de l'ESS et souhaitant s'implanter en Occitanie.
- **Stade d'intervention :** Ante-création
- **Territoires couverts par l'offre :** Départements de l'ouest de la région : 09, 12, 31, 32, 46, 65, 81, 82.
- **Modalités d'accès :**
 - 2 appels à projets par an - dépôt d'un dossier de candidature sur le site internet.
 - Processus de sélection : pré-sélection puis audition devant un jury de partenaires de l'incubateur.
- **Coût :** Gratuit

Contact : oc.pyrenees@alterincub.coop

En savoir plus : <https://ocpy.alterincub.coop/l-incubateur>

OFFRE 2 – ALTER'VENTURE OCCITANIE PYRENEES

Présentation : Alter'Veature est un programme d'accélération dédié aux entreprises de l'ESS à potentiel. À la différence des accélérateurs privés du secteur conventionnel visant la croissance rapide des startup, Alter'Veature repose sur la notion de « croissance maîtrisée » qui respecte les valeurs portées par les entreprises tout en sécurisant leur développement.

Description de l'offre : Le programme d'accélération se déploie sur une durée relativement courte et permet aux dirigeants de :

- Se préparer au développement de leur impact social et/ou économique,
- Monter en compétence sur les questions de croissance organique et externe,
- Travailler leur démarche commerciale et la consolidation du plan d'affaires,
- Répondre à leurs problématiques stratégiques structurantes : démarche de R&D, innovation ou diversification d'activité, accès à de nouveaux marchés, réorganisation importante...
- Gagner en crédibilité sur le marché des investisseurs en fonds propres et préparer leur levée de fonds.

L'ingénierie de l'accélérateur s'appuie sur :

- Des apports d'expertise : journées collectives et suivi individuel assuré par des professionnels de l'accompagnement
- Des apports d'expérience : suivi de mentors, comités de pairs à pairs

Modalités :

- **Durée de l'accompagnement :** 7 mois
- **Public :** Entreprises de l'ESS ou à impact basées en Occitanie :
 - Créées depuis plus de deux ans (plus de 1 an si startup)

- Avec un effectif de plus de 3 salariés (2 si startup)
- Plus de 50 K€ à 100 k€ de chiffre d'affaires marchand (selon l'âge de l'entreprise)
- Déjà accompagnées et/ou financées par une structure d'accompagnement régionale (Cité+, France Active, IéS, DLA...)
- **Stade d'intervention** : Développement (Plus de 3 ans)
- **Territoires couverts par l'offre** : Départements de l'ouest de la région : 09, 12, 31, 32, 46, 65, 81, 82.
- **Modalités d'accès** : Appel à candidature et sélection en comité de pilotage
- **Coût de la formation** : 1000 à 3300 € (en fonction du chiffre d'affaires de la structure)

Contact : Hélène BOULAY – Déléguée Régionale – hboulay@scop.coop

En savoir plus : <https://www.scopoccitanie.coop/accélérateur>

OFFRE 3 – ACCOMPAGNEMENT DES SOCIÉTÉS COOPÉRATIVES

Présentation : Lieu d'échange, de formation et d'information, l'URSCOP Occitanie accompagne et fédère les sociétés coopératives (Scop et Scic) du territoire et les porteurs de projets de création, reprise, transformation ou cession d'entreprise. Son équipe polyvalente propose un accompagnement, un suivi et des conseils adaptés, en lien avec les partenaires institutionnels et économiques locaux.

Description de l'offre : Plusieurs services sont proposés :

- Accompagnement à la création, reprise, transformation et transmission d'entreprises en coopératives : évaluation de la faisabilité globale du projet, accompagnement sur les volets juridiques et droit coopératif, économiques et financiers.
- Formation des créateurs et repreneurs à leur future fonction de dirigeant, suivi au démarrage de l'activité.
- Suivi des coopératives adhérentes à chaque étape de la vie des coopératives, appui en matière de droit coopératif, gestion économique et financière, RH, organisation et animation du collectif.
- Mobilisation d'outils financiers du mouvement coopératif pour les coopératives adhérentes de moins de 3 ans.
- Les adhérents bénéficient également de la force et de l'expertise d'un réseau national, porté par une confédération générale, qui promeut le statut coopératif et ses valeurs.

Modalités :

- **Durée de l'accompagnement** : Variable selon le besoin
- **Public** : Créateurs, cédants, repreneurs
- **Stade d'intervention** : Création (0-3 ans)
- **Territoires couverts par l'offre** : Départements de l'ouest de la région : 09, 12, 31, 32, 46, 65, 81, 82.
- **Modalités d'accès** : Réunions d'information ouvertes à tous. Accompagnement dans le cadre d'une convention d'accompagnement.
- **Coût** : Montant de la participation variable selon le type d'accompagnement demandé

Contact : Cyrille ROCHER - Directeur - urocpy@scop.coop

En savoir plus : <https://www.scopoccitanie.coop/>

Présentation : Le Réseau ViAsso Occitanie regroupe actuellement 11 Points d'Appui à la Vie Associative (PAVA) qui accompagnent les associations sur les territoires. Ses missions principales sont les suivantes :

- Organiser et animer en Occitanie, un réseau de structures de proximité qui apportent aux associations locales et aux porteurs de projets collectifs, une information, une aide technique et un accompagnement dans une dynamique de valorisation des projets associatifs
- Être un lieu d'échanges, d'information, de partage d'expériences, de transfert et de mutualisation de compétences, de co-formation et de création d'outils
- Organiser et participer à l'organisation de formations en lien avec les problématiques de connaissance, de développement, d'animation et de gestion de la vie associative et des associations.
- Être un interlocuteur auprès des services déconcentrés de l'Etat et des collectivités territoriales.

Territoire d'intervention : Régional

Stade de maturité : Ante-crédation, Création (0-3 ans)

Contact : Mathieu Petiot, Président - contact@viasso-occitanie.org – Adresse : chez I-PEICC 182 square de Corte 34080 Montpellier

En savoir plus : <http://viasso-occitanie.org/>

LIEN AVEC L'IMPACT SCORE



Thématiques couvertes

- Action 9 - Parties prenantes dans les instances de gouvernance
- Action 13 - Partage de la valeur entre les parties prenantes
- Action 17 – Mission sociale ou écologique liée aux ODD
- Action 19 – Labels, agréments, certifications, scores, statuts
- Structuration et développement du projet d'entreprise de l'ESS

OFFRE 1 – DISPOSITIF ACTIV'ASSO

Présentation : Accompagnement à la création d'activité sous forme associative, accompagnement des associations pour créer de l'emploi

Description de l'offre :

- Accompagnement à la définition de l'opportunité : le projet associatif
- Accompagnement à la définition de la faisabilité : le modèle économique
- Accompagnement à la gestion d'une association : gouvernance et fonctionnement général
- A partir d'un diagnostic économique et organisationnel, les conseillers travaillent avec l'association sur le cadre juridique et fiscal de son activité mais également sur la stratégie adaptée afin de pouvoir augmenter les ressources de l'association et développer l'emploi associatif.

Modalités :

- **Durée de l'accompagnement :** 12 à 18 mois
- **Public :** Porteurs de projets associatifs, association en création de moins de 3 ans, ou reprise :
 - Structure qui vise la création au moins d'un emploi

- Avec un modèle économique bâti majoritairement sur des recettes propres ou privées
- **Stade d'intervention** : Ante-crédation ; Création (0-3 ans)
- **Territoire couvert par l'offre** : Aude, Aveyron, Gard, Hérault, Lot, Pyrénées-Orientales, Tarn
- **Modalités d'accès** : Prise de contact au fil de l'eau
- **Coût** : Gratuité - adhésion souhaitée

Contact : Marie BLONDEAU, chargée de développement, contact@viasso-occitanie.org

Pour trouver le PAVA le plus proche de chez vous : <https://viasso-occitanie.org/index.php/les-points-dappui/>

En savoir plus : <https://viasso-occitanie.org/index.php/activer-lemploi/>