



#LUNIONFAITLA FORCE
NOUS NE LAISSERONS PAS GAGNER LA HAINE

Myer Citoyens

ÉDITO

NEUFCHÂTEAU

Le 22 mars 2016 restera un jour noir pour notre pays.

Nous sommes envahis de sentiments indescriptibles d'horreur absolue. Une nouvelle fois, avec une lâcheté infinie, des barbares ont frappé des innocents. Leurs rêves et vies se sont effondrés à cause de la folie furieuse humaine.

Notre pays est au côté des familles durement éprouvées. Les services de secours et les forces de l'Ordre ont agi avec grand professionnalisme. Nous devons les en remercier.

La Nation est en deuil.

Soyons unis contre la barbarie.

Dimitri **FOURNY**

A stylized white signature of Dimitri Fourny on a dark blue background.



Nelly Gendebien franchit **les 80 ans**

Le SC Chestrolais **est né**

Façades, villages et quartiers **fleuris**

Contacts

LE SERVICE
ALE - TITRES-SERVICES

travaille pour vous



En 1995, les A.L.E. naissent pour permettre à des personnes écartées du monde du travail (bénéficiaires du chômage de longue durée ou du R.I.S.) de se remettre dans le circuit par la réalisation de petits travaux rémunérés (via les chèques ALE) chez des particuliers ou des Asbl's et ce, en plus de leurs allocations.

En 2004, les Titres-services voient le jour avec la participation de l'ALE de Neufchâteau, permettant aux personnes, travaillant au noir dans le secteur du nettoyage, d'avoir un contrat de travail et donc un statut ouvrier (assurance, pension,...).

Contact

ALE AGRÉÉE TITRES-SERVICES
RUE LUCIEN BURNOTTE 47
ALE : 0497/64.15.99
TS : 0497/45.13.88



À votre écoute



Dimitri FOURNY - Député & Bourgmestre
Finance - État civil - Service incendie - Police - Contentieux - Information/communication - Affaires juridiques - Achats & ventes - Tiers tutelle
0495/20 07 62
061/50 29 90
dimitri.fourny@deputefourny.be



Joëlle DEVALET - Présidente du C.P.A.S
CPAS - Aînés - Petite enfance - Social - Santé.
0489/20 15 65

presidente@neufchateau.be



Christian GRANDJEAN - 1^{er} échevin
Sport - Demandes travaux citoyens - Service travaux (entretiens, égouttage) - Sécurité routière et signalisation - Culte & cimetières - Patrimoine - Environnement - Espaces verts - Plaines de jeux.
grandjeanchristian1962@gmail.com
0477/98 42 85



François HUBERTY - 2^{ème} échevin
Urbanisme - Vie associative - PCDR - Agriculture - Forêts - Prêt de matériel - Bâtiments communaux - Logement - Aménagement du territoire.
0489/20 11 80
francois.huberty@neufchateau.be



Daniel MICHIELS - 3^{ème} échevin
Marchés publics - Travaux publics - Rénovation urbaine - Gestion du service travaux - Personnel communal - Véhicules & matériel - Assurances - Espace Public Numérique.
0472/61 05 48
daniel.michiels@hotmail.com



Laura VAN GELDER - 4^{ème} échevine
Enseignement - Accueil extrascolaire - Tourisme - Événements & manifestations - Économie - Culture - Commerce - Jeunesse - Bâtiments scolaires.
0492/84 27 43
laura.vangelder@neufchateau.be

Administration Communale
061/27 50 90
commune@neufchateau.be
Grand'Place, 1 - 6840 Neufchâteau

*Ouvert du lundi au vendredi de 08h30 à 12h20 et de 13h20 à 16h30. Fermé le jeudi après-midi.
Permanence les mardis jusqu'à 18h30 et le 2^{ème} samedi du mois de 10h à 12h (pas de permanence en période de congé scolaire).

Service Population et État Civil*
061/27 50 97 ou 061/27 51 43
population@neufchateau.be
Grand'Place, 1 - 6840 Neufchâteau

Accueil extrascolaire
0474/24 27 68
extrascolaire@neufchateau.be

Accueil Temps Libre (ATL)
0489/20 27 63
a.deterwangne@neufchateau.be

Agence de Développement Local (ADL)
0489/20 25 29 ou 0489/20 25 80
info.adl@neufchateau.be

ALE (Titres-Services)
0497/45 13 88
ale.nelile@gmail.com

Autorisations diverses, prêt de matériel, environnement
061/27 50 93
delphine.defosse@neufchateau.be

Bibliothèque
061/27 88 67
bibliotheque@neufchateau.be

Centre Culturel
061/27 50 88
centre-culturel-neufchateau@skynet.be

Centre du Lac
061/27 88 03
asbl.centredulac@skynet.be

Conseil Consultatif des Aînés (CCA)
061/27 50 88
aines@neufchateau.be

CPAS
061/27 50 80
julie.ledent@neufchateau.be

Crèche Les P'tits Bouts d'Choux
061/27 95 65
creche.neufchateau@publink.be

Crèche L'île aux câlins
061/61 40 45
lileauxcalins@hotmail.com

Ecoles Le Vivier (Longlier et Namoussart)
NOLLEVAUX Sabrina - Directrice
0497/90 87 74

Ecoles Les Roches (Hamipré, Grandvoir, Petitvoir, Warmifontaine et Tronquoy)
DE COSTER Claude - Directeur
0498/14 27 99

Espace Public Numérique (EPN)
061/27 88 67
epn@neufchateau.be

Home Clos des Seigneurs
061/27 73 33
home.neufchateau@commune-neufchateau.be

Lavoir social « Net'Service »
061/28 78 19 ou 061/27 50 80
francoise.hennuy@neufchateau.be

Maison communautaire des aînés
061/27 93 78 - c.adam@neufchateau.be ou
pauline.roger@neufchateau.be

Maison du Tourisme de la Forêt d'Anlier
061/21 80 05
info@foret-anlier-tourisme.be

Office du Tourisme
0489/20.18.89
bureauinformation@neufchateau.be

Plan de cohésion sociale (PCS)
0489/20 18 73
pcs@neufchateau.be

Police
061/22 02 41 ou 101

Service Incendie
DEVALET Serge - Commandant
061/27 75 04 ou 100

Service des Marchés Publics
061/27 51 48 ou 061/27 51 41

Service du Personnel
061/27 51 45
catherine.dolpire@neufchateau.be

Service Travaux
061/27 75 17
travaux.neufchateau@commune-neufchateau.be

Service Finances
061/27 50 92
commune@neufchateau.be

Urbanisme et Logement - Sur Rendez-vous uniquement
061/27 50 94
pascal.mayne@neufchateau.be

Nelly Gendebien franchit les 80 ans

Surprise à l'issue du dernier conseil communal programmé un 7 mars, Nelly Gendebien a reçu un gâteau d'anniversaire aux couleurs nationales pour ses 80 printemps. La première femme bourgmestre de Neufchâteau a reçu un hommage unanime du conseil communal, debout comme un seul homme.

Née le 8 mars 1936, elle avait été élue

conseillère communale de l'ancienne commune de Longlier, puis conseillère communale de Neufchâteau, accédant au mayorat en 1995. Son second mandat maïoral avait été marqué par un imbroglio. Yves Évrard devait normalement terminer la législature comme bourgmestre. Nelly Gendebien demeura bourgmestre jusqu'en 2006. Actuellement conseillère

communale, cette ancienne indépendante garde de bons souvenirs de toutes ces années, « même s'il y avait parfois eu des discussions ».

Après les douze coups de minuit, dans un restaurant chestrolais, Nelly a reçu de ses amis un diplôme de bourgmestre-honoraire bien mérité.



■ Tous unis pour un évènement exceptionnel.

Une Longolारे au Parlement européen

En mars dernier, Françoise-Marie Annet, pédopsychiatre originaire de Longlier a pris la parole devant le Parlement européen en vue de dénoncer la maternité de substitution, "gestation pour autrui" ou GPA. Elle était accompagnée d'un juriste et directeur du Centre européen pour le droit et la justice et de la présidente du

mouvement "La Manif pour Tous".

Le docteur Annet a évoqué la reliance du nouveau-né à sa mère biologique et les dernières découvertes scientifiques concernant les empreintes physiologiques laissant chez l'enfant une véritable "carte-mémoire". Le traumatisme de l'abandon

chez un nouveau-né est immense. Institutionnaliser un tel choc, toujours associé à une angoisse de mort chez le petit de l'homme, ne peut qu'inquiéter la pédopsychiatre. Elle connaît la détresse psychique que ces enfants peuvent recontacter dans leurs vies, consciemment ou non en faits de violence et de rupture.



Le SC Chestrolais **est né**

La RUS Chestrolaise semblait repartie sur de bonnes bases sportives. La surprise est venue de la convocation d'une assemblée générale au cours de laquelle l'ASBL a été dissoute dans le but d'en créer une nouvelle avec un nouveau comité. Exit donc les trois administrateurs: Serge Willot, Jean-Marie

Herman et son épouse Marguerite Lepère.

Le nouveau Sportif Club Chestrolais s'est constitué. La présidence sera assurée par Étienne Gillet, un Chestrolais de 58 ans. Le nouveau comité compte une dizaine de personnes. Michaël **De Mossenau** reste

entraîneur de l'équipe première. Il devient également le CQ du club qui conserve l'ancien numéro matricule. Ce changement, effectif au terme de cette saison, permet aussi de se débarrasser des dettes de l'ASBL.



■ L'équipe du SC Chestrolais va de l'avant.

Averse de confettis **sur la cité**

Les trottoirs de Neufchâteau ont reçu leur averse annuelle de confettis. La douzième édition du carnaval des enfants a animé les rues de la cité. Service de sécurité et Harmonie du Pays de Neufchâteau en tête, 10 chars à la confection bien soignée ont circulé au pas dans les rues de Neufchâteau. Ils figuraient sur un mode chatoyant et humoristique les Diables Rouges, Minions, astronautes... Les déguisements comblaient

tous les goûts.

À la base de cette organisation, le service accueil temps libre et extrascolaire. «Il y avait dix chars, au moins 500 enfants et autant d'adultes, se félicite Arielle de Terwagne, coordinatrice «Temps libre » pour les écoles de la commune.

La météo capricieuse n'a pas atteint le moral des participants bien décidés à s'amuser.

Les enfants ne manqueraient pour rien au monde leur carnaval. Le conseil communal des enfants a participé à l'opération «Arc en Ciel ». Des vivres récoltés seront distribués aux associations locales.

Chapeau aux écoles, comités de parents, commerçants pour ce spectaculaire résultat. Et rendez-vous au premier week-end de mars 2017.



■ Ambiance Grand'Place et dans l'Espace 29.

En connivence avec son chien

Affilié à la Société Royale Saint-Hubert (n° 854), le Club canin chestrolais a été repris par une nouvelle gérance en septembre 2015. Le club accepte toutes les races de chiens et axe ses activités sur l'obéissance, la sociabilisation et l'agility. L'ambiance y est conviviale, les moniteurs expérimentés sont à l'écoute des besoins. Le but est d'apprendre, en s'amusant, l'obéissance et la sociabilisation, de développer une connivence avec son chien en entretenant une relation de confiance mutuelle.

Horaire des cours : Dimanche

9h30 - 10h30 : Débutants (Chiots), **9h30 - 10h30 :** Confirmés
10h45 - 11h45 : Intermédiaires (Ados), **10h45 - 11h45 :** Intermédiaires (Adultes) à partir du **7 avril 2016**, reprise des cours d'agilité les jeudis de **19h à 20h**

Agenda 2016

05/06 : concours amical, **18/09 :** Balade et BBQ, **30/10 :** Halloween, **18/12 :** Noël

Contact : Manuel Penoy : 0499/ 12 09 08 - Mail : manuelpenoy@hotmail.com, adresse du club : chemin du Grand Vivier à 6840 Neufchâteau, www.clubcaninchestrolais.jimdo.com, Mail : contactclubcaninchestrolais@gmail.com



NEUFCHÂTEAU
je cours pour ma ferme.com
Rendez-vous le 31 mars
SAISON 2015 VALLÉE DU LAC

ORGANISATEUR
 À l'initiative de Christian GRANDJEAN, achève des sports de la Ville de Neufchâteau, en partenariat avec l'A.S.B.L. «Centre du Lac».

QUOI
 Programme de remise en forme «JE COURS POUR MA FERME» de 0 à 5 km, 5 à 10 km et 10km+.

QUAND
 Rendez-vous les lundis et les jeudis à 19:30 (seul le rendez-vous de la première séance est à 19:00 pour permettre aux participants de remplir le listing d'inscription).

OÙ
 Rendez-vous devant le Complexe Sportif A.S.B.L. Centre du Lac de Neufchâteau.

UN ÂGE MINIMUM POUR PARTICIPER
 12 ans minimum (seul offre de participation).

MONITEURS & CONTACTS
 Les séances seront encadrées par des moniteurs expérimentés de l'CPMP dont :

- Thomas COLLIN : collin@total.com ou 047262 29 46
- Nathalie MERNIER : nathalie.mernier@ymail.be ou 047450 89 15
- Maria MARTIN : martinmaria@skynet.be ou 067405 72 26
- Louis ROBLAIN : louis.roblain@skynet.be ou 049594 69 98
- Christine WEYRICH : christineweyrich@yahoo.fr ou 049570 67 57
- Christophe BARRITTO : christophe.barritto@gmail.com ou 047590 14 81

Les inscriptions sont disponibles de préférence par mail avant de prendre part au groupe (à 5 km afin d'éviter certaines blessures).

INSCRIPTIONS & COTISATIONS
 Christian GRANDJEAN, achève des sports via l'A.S.B.L. Centre du Lac : info@neufchateau.be ou 00 32 41 27 86 03
 P.A.F. : 35,- € (pour 12 semaines) à verser lors du premier de compte : 09 731001 1409879-89 suite de la communication de cours pour ma ferme 2015 + nom + groupe (0 à 5 km ou 5 à 10km ou 10km+).

Partenaires: Centre du Lac, VivaCité, GARMIN, Zappet.



Bien vieillir chez soi... C'est possible ?

Neufchâteau, le jeudi 28 avril 2016 à 14h30

Une majorité des aînés souhaite rester le plus longtemps possible dans leur maison mais cela implique de repenser son logement. Comment adapter au mieux mon habitat à mes besoins et attentes ? Quelles sont les différentes possibilités de logement partagé ? De quelles aides puis-je bénéficier ?

Intervenante :

Julie Fanovard, collaboratrice logement au CPCP

Une collation sera offerte à l'issue de la rencontre.

Avec la collaboration du Plan de Cohésion Sociale, du Conseil Consultatif Communal des Aînés de Neufchâteau et du Centre Permanent pour la Citoyenneté et la Participation.

PAF : gratuit

Lieu : au local l'Alvéole - rue Albert Clément 18 à 6840 Neufchâteau

Inscriptions obligatoires :

CCCA - Jean-François Lechat : 061/27 50 88 - aines@neufchateau.be

CPCP - Marie-Agnès Koener : 081/83 48 71 - koener@cpcp.be



E.R. Eric Penoy - Rue des Ducs d'Éghees 46 - 1000 BRUXELLES

FÉDÉRATION WALLONNE-BRUXELLES SPORT-ADEPS

RHETO TROPHÉE 2016

Adeps
 FÉDÉRATION WALLONNE-BRUXELLES

FINALE MERCREDI 27 AVRIL à Neufchâteau

PARRAIN 2016 SAMI CHOUCHI
 MÉDAILLÉ DE BRONZE AUX CHAMPIONNATS D'EUROPE JUNIORS EN JUDO

SÉLECTIONS RÉGIONALES
 MERCREDI 24 FÉVRIER à Liège
 MERCREDI 2 MARS à Lovreval
 MERCREDI 9 MARS à Bruxelles
 MERCREDI 16 MARS à Louvain-la-Neuve

sport-adeps.be
 T. 02 413 28 55
 T. 02 413 30 31

Avec la collaboration des étudiants en Éducation physique des Hautes Écoles : Robert Schuman (Vervain), Paul-Henry Soppet (Nivelles), N.E.L.M.O. (Lilleg), Renaux (Molignée)

La fête gauloise, **carnaval d'été**

Les 14 et 15 août prochains, la Fête Gauloise battra de nouveau son plein pour une 4e édition.

Au fil des années, cet évènement s'est imposé comme une attachante tradition. Vu son succès grandissant, le comité organisateur souhaite donner à cette fête, jusqu'à présent plutôt locale, une dimension toute autre, en conservant les caractéristiques qui font son succès.

Afin d'offrir au public des chars plus beaux les uns que les autres, la thématique a été élargie. De plus, les associations extérieures à la commune sont invitées à participer au défilé. La Fête Gauloise se mue en défilé carnavalesque d'été.

Toutes les associations sont invitées à faire preuve de créativité, à réaliser un char pour le cortège ou défiler dans les rues de la cité.

Chaque association intégrant le cortège participera au concours du plus beau char, avec un prix à la clé. Les associations de la commune pourront participer au bar pour en partager les bénéfices et tenir un chalet afin d'y vendre leurs produits de bouche.

Pour recevoir le bulletin d'inscription, contactez l'Office du Tourisme téléphone 0489/20 18 89

Mail : bureauinformation@neufchateau.be ou par courrier Grand'Place, 1 à 6840 Neufchâteau.

L'eau de Chassepierre à Petitvoir

La prise d'eau et la station de pompage de Petitvoir sont définitivement à l'arrêt. Le volume et la qualité d'eau disponible ne permettent plus de desservir le réseau de distribution.

A l'avenir, l'alimentation sera assurée par les ressources du Centre-Ardenne (eau de Chassepierre), comme c'était déjà partiellement le cas actuellement. La pression ne sera pas modifiée.

On notera que la teneur en dureté totale (TH) s'élève à 27,3 °F. Les utilisateurs sont invités à adapter, le cas échéant, le réglage de leur lave-vaisselle, car l'eau contient plus de calcaire.

Vos jardinières de sécurité

Ceci n'est pas un poisson: 110 jardinières vont retrouver leur place aux quatre coins de la commune pour la sécurité de tous. C'est une question de jours.



Petit déj' au Grand Nettoyage

Sur présentation de leur carte d'identité, les volontaires du Grand Nettoyage de printemps recevront un petit déj' samedi 16 avril à 9h30. Rendez-vous à l'hôtel de Ville.

Infos : Christian Grandjean, 0477/98 42 85, grandjeanchristian1962@gmail.com

L'ADSL à Cousteumont

Les travaux seront réalisés en juin à Cousteumont dans le but d'augmenter le débit sur les accès Internet ADSL. 38 personnes sont concernées.

Cette solution permettra d'augmenter la bande passante Internet pour certains utilisateurs.

THEMATIQUE « VELO »



Je m'inscris au concours

*façades fleuries
& villages et quartiers fleuris*

www.neufchateau.be

INSCRIPTION : _____ DATE : / /2016

NOM ET PRÉNOM :

VILLAGE / QUARTIER :

ADRESSE :

TÉL. OU GSM :

E-MAIL :

POUR VILLAGES ET QUARTIERS FLEURIS, PRÉCISEZ LES RUES :
.....

PARTICIPE AU CONCOURS COMMUNAL :

CATÉGORIE « FAÇADES FLEURIES »

CATÉGORIE « VILLAGES ET QUARTIERS FLEURIS »

MERCI DE REMPLIR CE BULLETIN D'INSCRIPTION AVANT LE 01^{er} JUIN 2016, À ENVOYER PAR E-MAIL OU PAR COURRIER À L'ADRESSE SUIVANTE :

ADMINISTRATION COMMUNALE - CONCOURS FAÇADES ET VILLAGES FLEURIS - GRAND'PLACE, 1 - 6840 NEUFCHATEAU.

E-MAIL : [BUREAUINFORMATION@NEUFCHATEAU.BE](mailto:bureauinformation@neufchateau.be)

POUR TOUT RENSEIGNEMENT :

CHRISTIAN GRANDJEAN 0477/984285
échevin de l'environnement

LES PARTICIPANTS ACCEPTENT LE RÈGLEMENT APPROUVÉ AU CONSEIL COMMUNAL DU 07 MARS 2016

Balades **naturalistes**

Olivier Dugaillez guidera la balade du **dimanche 03 avril** pour une boucle de 6,5 km, au départ du terrain de jeux de Grandvoir, près de l'église, à 8h30.

La vallée du ruisseau des Gruserelles, site Natura 2000, présente de nombreux éléments d'agroforesterie, une aubaine pour les oiseaux des milieux semi-ouverts. C'est la saison de reproduction pour les oiseaux sédentaires et les premiers migrateurs de retour, à observer et écouter.

Groupe de 15 personnes maximum.

Dimanche 01 mai, à 14h, Bernadette Delit guidera la balade au départ du Moulin Klepper de Neufchâteau.

Sans renier la médecine moderne, certaines plantes de notre environnement proche peuvent soulager nos "bobos" journaliers. Apprenons à les reconnaître et à bien les utiliser au cours de cette balade de 3,5 km dans le bois d'Ospau.

Groupe de 25 personnes maximum.

Balades tout public, paf : **3€/pers** et **gratuit** pour les – de 12 ans.

Inscriptions : 0489/20.18.89

La création de gîtes et de chambres d'hôtes

Vous souhaitez ouvrir un gîte ou une chambre d'hôtes. Mais vous ne savez pas par où commencer ?

Alors, rendez-vous **le mardi 19 avril de 19h30 à 20h** au Moulin Klepper.

L'Office du Tourisme de Neufchâteau, la Maison du Tourisme du Pays de la Forêt d'Anlier et l'Agence de Développement Local de Neufchâteau vous invitent à une soirée d'information sur la création de gîtes et de chambres d'hôtes.

La Maison du Tourisme du Pays de la Forêt d'Anlier vous donnera une vue d'ensemble sur ce qui existe sur le territoire.

Des représentants de la Fédération des Gîtes de Wallonie et d'Accueil Champêtre en Wallonie exposeront les potentialités du marché, les obligations légales, les aides existantes, les moyens de promotion, la classification des hébergements, etc. Ils répondront aux questions.

La propriétaire d'une chambre d'hôte à Louftémont, et le propriétaire du gîte "Les 4 vins", récemment ouvert sur Neufchâteau, partageront leur expérience.

Informations et inscriptions :

Maison du Tourisme du Pays de la Forêt d'Anlier — info@foret-anlier-tourisme.be ou **061/21.80.05**



La commune et l'Agence de Développement Local de Neufchâteau ont le plaisir de vous inviter au deuxième atelier des commerçants et indépendants de Neufchâteau.

"Comment construire un bon site internet et bien le référencer ?"

Le 21 avril - Accueil à 20 heures.

Réservation souhaitée avant le 19 avril 2016

Par téléphone au **0489/202 589** ou **0489/202 529** également par email à info.adl@neufchateau.be

Adresse

Moulin Klepper - rue du Moulin, 12
6840 Neufchâteau



LES BEAUX JOURS SONT DE RETOUR, LE PLAN DE COHÉSION SOCIALE VOUS A CONCOCTÉ UN MENU PRINTANIER AVEC DU JARDINAGE, DU BRICOLAGE ET UNE CONFÉRENCE SUR LE LOGEMENT.

Savez-vous planter **chez nous?**

Le Plan de Cohésion Sociale de Neufchâteau propose de mettre en relation les propriétaires de jardins qui n'ont pas ou

plus la main verte et les jardiniers sans terre via un site web de petites annonces spécifiques.

Plus d'infos? 0489 20 18 73

Concours d'épouvantails II

L'été dernier, des personnages bizarres ont fleuri dans les potagers communautaires de la ville. Souvenez-vous de Firmin, Barnabé et L'Epousaille, les gagnants du concours d'épouvantails 2015.

Cette année, d'autres épouvantails prendront leur place, grâce à vous. Le thème 2016 est le vélo.

Inscrivez-vous ou votre famille, groupe d'amis, groupe de collègues, classe ou autres au concours d'épouvantails 2016 pour créer ensemble une œuvre qui vous ressemble.

Lots à gagner: jeux de société sur le thème du jardin, outil pour le potager et entrées pour le parc animalier "La crête des cerfs".

Bulletin d'inscription et règlement disponibles au bureau du PCS, rue Lucien Burnotte 0489/20 18 73 - pcs@neufchateau.be.

Ateliers de **jardinage**

En parallèle au concept de "Savez-vous planter chez nous", votre Plan de Cohésion Sociale propose, à partir de mai prochain, des ateliers de jardinage sur des thèmes variés tels que la taille des rosiers, la taille fruitière, la taille ornementale, la pelouse, l'ABC du potager, le potager surélevé, l'orchidée, ...

Notre formateur donnera quelques conseils théoriques à mettre directement

en pratique sur place ou à proximité du lieu de formation.

Première séance le mercredi 04/05 à 14h00 au local L'Alvéole (rue Albert Clément, 18).

Renseignements: PCS au 0489 20 18 73 ou mailto:pcs@neufchateau.be.

PAF: 2€

Deux mains **gauches?**

Dans le cadre des Matinées Chaleur-Douceur organisées au local L'Alvéole en collaboration avec la Croix-Rouge, des ateliers de débrouillardise prendront place une fois par mois afin de vous apprendre gratuitement les bases du bricolage: électricité, plomberie, petits travaux...

La séance d'information du vendredi 13 mai à 09h au local L'Alvéole permettra aux participants d'annoncer les thèmes qui les intéressent.

Ces ateliers seront donnés chaque 3e vendredi du mois.

Renseignements auprès du PCS au 0489 20 18 73 ou mail : pcs@neufchateau.be.



Toute l'actu du PCS sur **FACEBOOK**

Mai Danse vous fera danser samedi 28 mai

Dans le cadre de Mai Danse, Festival du mouvement, le Centre culturel de Neufchâteau organise, samedi 28 mai, 4 stages d'une durée de 2h chacun. Ces stages sont accessibles à tous et ne nécessitent pas de prérequis. Les formateurs expérimentés adaptent leur enseignement en fonction des stagiaires auxquels ils s'adressent.

AU CENTRE DU LAC DE 14H À 16H :

Danse folk par Severine Vliegen, formatrice



Danse contemporaine par Marjorie Kellen, danseuse professionnelle.

Rechercher, explorer sa danse issue d'un corps libre. Le mouvement est là, quotidien. Le but du stage est de conduire sa propre énergie créatrice.



Taiji Quan par Philippe Beumier, professeur à l'AKDT. Sérénité, équilibre, circulation de l'énergie, hymne à la lenteur, liberté consciente



AU MOULIN KLEPPER DE 10H À MIDI:

Danse africaine par Fatim Delaya. Apprentissage en live sur des rythmes Wasolo



Inscriptions 061/27 50 88

Prix du stage : **10 euros.**



STAGES2016 //ACTIVITÉS PÂQUES

MENS SANA IN CORPORE SANO / UN ESPRIT SAIN DANS UN CORPS SAIN

LES ATELIERS DE NEUFCHATEAU

STAGE

DANSE AFRICAINE

Les 4, 5 & 6 avril 2016

Horaire : de 18h30 à 20h30

Lieu : Moulin Klepper

Apprentissage de pas de danse d'Afrique accompagné par des percussions africaines en live (deux musiciens : djembé et doum)

Prix : 40 € pour les 3 jours

//INFO : Tél. Centre Culturel de Neufchâteau
061/27 50 88

centre-culturel-neufchateau@skynet.be

Dimanche 8 mai dès 14h Fête des Ateliers

La fête des Ateliers de Neufchâteau se déroulera dimanche 8 mai à partir de **14h** sous forme de porte ouverte. Le public découvrira le travail effectué pendant l'année et sera invité à participer à différents ateliers ouverts. Au programme : percussions, théâtre, break, danse, cirque et des surprises

Ce moment convivial offre l'occasion de découvrir les ateliers et peut-être de s'y inscrire.

Entrée gratuite

Renseignements :

Centre Culturel de Neufchâteau

061/27 50 88

centre-culturel-neufchateau@skynet.be

Expo

"La Grande Guerre dans les grandes lignes"

L'Institut Saint-Michel accueille, du 18 au 27 avril, l'exposition "La Grande Guerre dans les grandes lignes".

Photos, documents et anecdotes évoquent

tant les grands thèmes de la guerre que des aspects plus méconnus : l'attentat de Sarajevo, les grandes batailles, les étrangers sur le front, l'évolution technologique, l'occupation, la pénurie de nourriture,... En

une trentaine de panneaux trilingues (FR-NL-EN), l'exposition retrace l'Histoire de la Première Guerre mondiale avec trois regards : international, belge et local.

Cette exposition sera accessible à la Bibliothèque de l'Institut aux heures d'école, le samedi de 14h00 à 17h00, ainsi que le dimanche de 9h30 à 11h30.

Accessible à tous, l'expo La Grande Guerre dans les grandes lignes est la première d'un cycle d'expositions au sujet des conflits du XX^e siècle. Prochainement : Le continent africain lors du premier conflit mondial.



Bleu Citron

Pour
ELLE ET LUI

-
Mado et les
Autres

-
S'Oliver

-
Mamatayoe

-
Signe
Nature

-
Maloka

-
Sandwich



21, rue Franklin Roosevelt à NEUFCHATEAU

Forfait solaire

Monture et verres correcteurs : 70 €
Aussi en verres progressifs : 130 €



visioptic

Béatrice Louis - 061 27.75.38
Rue F. Roosevelt 27, - 6840 Neufchâteau



061 21 43 73

180 chaussée d'Arlon
6640 HAMIPRE
NEUFCHÂTEAU

www.sergefinfe.be

LE SPÉCIALISTE **VIESMANN**
DE VOTRE RÉGION



Sos Cheminées

Route du fonteni, 3 Tournay

Jean Pol Legrand

Tél. : 061 27 90 15

Le spécialiste du poêle à pellet



RIKA

HAAS+SOHN

Poêles à pellet
SILENCIEUX

Tubage - Cheminées Inox

Annette RIGAUX

Pédicure Médicale

Téléphone: 061/27.88.27

De préférence après 17h

Se rend à domicile ou reçoit sur rendez vous

Landfontaine 8
6840 NAMOUSSART

C'est
le
Pied!

Candidate au mérite du bénévole 2015 Marylise Vandebossche de Namoussart



Depuis quelques mois, Marylise a ouvert son « MaGrat'sin », un commerce d'articles gratuits, un lieu où rien ne s'échange mais où tout se donne.

Après avoir vu le film « Le Lorax », l'envie d'élever ses enfants dans une optique différente de la surconsommation s'est ancrée dans son esprit et, comme il ne suffit pas de râler mais de proposer autre chose, une page facebook «

espace de gratuité » a vu le jour fin 2012, suivie quelques années plus tard par le magasin gratuit.

Si les enfants pratiquent allègrement ce concept, c'est plus difficile pour les adultes. Marylise explique alors que sa donnerie, c'est comme un chemin de framboises. Si on en trouve en se promenant, on en mange jusqu'à en être repu, pas plus. Le MaGrat'Sin, c'est pareil. On prend ce dont on a besoin, pas plus.

Candidat au mérite économique 2015 La Ferme de l'Abreuvoir, Simon Menot



Simon Menot c'est :

- une initiative qui fête ses cinq mois d'existence

- un projet motivé par des questions de santé, sociales et d'environnement

- une production locale et biologique de pains au levain artisanaux

- la mise sur pied d'un système innovant de production biologique et d'une distribution en circuit-court dans toute la région

- un début prometteur qui promet un bel avenir pour ce produit de terroir de haute qualité

- des projets pour la suite avec la création d'une meunerie afin d'augmenter l'autonomie de la production.

Simon Menot est un entrepreneur aimant la terre et la nature dont le fruit du travail est un bienfait pour tous.



Candidat au mérite sportif 2015 Yohan Fortin

En 2015, Yohan a participé à la 36^{ème} édition des 20 KM de Bruxelles qui a rassemblé près 40.000 participants issus de 133 pays.

Il a réalisé un excellent temps de 1h08'51" ce qui l'a placé en 22^{ème} place.

Yohan est inscrit au club d'athlétisme de Bertrix depuis 2014.

Il a réalisé de très bons résultats aux 19 Km

Candidat au mérite associatif 2015 Croix-Rouge

Depuis 90 ans à Neufchâteau, la Croix-Rouge lutte contre les effets de la pauvreté, de la précarité et de la solitude. Son objectif est de rencontrer les besoins matériels et aussi relationnels des personnes vulnérables, fragilisées, en souffrance, dans l'urgence mais aussi dans le quotidien de leur vie.

Comment ?

Via l'épicerie sociale, par l'aide d'urgence grâce aux colis alimentaires, à la livraison d'énergie (mazout, charbon...), le paiement en pharmacie, par des actions à domicile pour les personnes seules et isolées, grâce à des collectes de don de sang, ou des actions en maison de repos (aide aux repas, visite en chambres, activités collectives).

Via aussi la Vestiboutique, bouquinerie, brocante, ventes de meubles. Toutes ses activités permettent de financer les aides sociales.



SECTION NEUFCHÂTEAU - LÉGLISE

APPEL À CANDIDATURE POSITIVE ATTITUDE

Entrepreneurs, bénévoles, artistes, artisans, sportifs, passionnés, jeunes et moins jeunes, animés d'un esprit positif, constructif, voire avant-gardiste, ou tout simplement talentueux dans votre domaine, vous êtes la fierté et les formidables porte-drapeaux de notre commune et méritez d'être mis à l'honneur. **Alors inscrivez-vous.**

Vous pensez connaître dans votre entourage l'un des futurs mérites, soumettez-nous sa candidature.

Les règlements et dossiers de candidature seront disponibles au guichet population aux heures d'ouverture. Vous pouvez aussi faire la demande par téléphone au **0489/20.18.89** ou par email à **commune@neufchateau.be**

Nouveauté 2016 : Un nouveau mérite, le mérite de la jeunesse, vient d'être créé.

des Forges de la forêt d'Anlier, aux 10Km de Liège ou encore au championnat de cross provincial d'Arlon.

Cette année, Yohan souhaite participer à la saison de cross-country au niveau provincial et peut-être national, il participera aux courses pour le Challenge des Allures Libres de Gaume.

NEUFCHÂTEAU

Maison Diederich : 90 ans cela se fête

UNE BELLE HISTOIRE FAMILIALE ET COMMERCIALE EST NÉE À NEUFCHÂTEAU EN 1926 AVEC JOSEPH DIEDERICH ET LOUISE, SON ÉPOUSE. GRÂCE À LEUR TRAVAIL, LA MAISON DIEDERICH EST DEVENUE UNE VÉRITABLE INSTITUTION.



La maison Diederich



Beaucoup de travail, d'apprentissage, les mains dans la terre, d'amour de la nature ont fait de la Maison Diederich une véritable institution en plein cœur de Neufchâteau et pour toute une région. Les aînés se rappellent le temps où les graines stockées dans le grenier pleuvaient lorsque la trappe s'ouvrait, afin de satisfaire les clients aux grands potagers. La clientèle évolue au fil des générations et avec elle, les services du commerce.

La quatrième génération a pris la relève depuis janvier 2014 et les innovations apportées par Marie et Alain ont permis un nouveau développement de l'activité. Par exemple la

création d'un site e-commerce permettant aux clients de commander via internet. La maison est entrée dans l'air du digital, ou plutôt du « phygital ». En effet, si le numérique est aujourd'hui incontournable, la relation humaine entre le commerçant et le client, les conseils, les recommandations et la relation de confiance qui en résulte reste une priorité pour les gérants. Par ailleurs, un nouveau secteur a vu le jour au sein de l'établissement. Il s'agit de la création et de l'entretien de pièce d'eau décorative, au sujet desquelles Alain est intarissable.

La collaboration de la Maison avec Fleurop-Interflora dure depuis trois générations.

Pour les tenanciers, c'est toujours un plaisir d'apporter des fleurs pour un anniversaire, un mariage ou une fête car « le sourire des gens est une vraie récompense ».

Une grande fête d'anniversaire se prépare, pendant que la cinquième génération s'initie à prendre peut-être un jour la relève.

Horaires d'ouverture : lundi : fermé matin, ouvert de 13.30-18.30, du mardi au samedi de 8.30 à 18.30 et le dimanche de 8.00 à 13.00.

Contacts : 061/61 27 70 54 - info@maison-diederich.be

PROGRAMME DES FESTIVITES

■ À partir du lundi 4 avril :

Distribution de cartes à gratter où tout le monde gagne
Concours organisé pour enfants et pour adultes

■ Du 9 au 17 avril :

Exposition « Jardiner Sans Pesticide » de Natagora - Œuvres dessinées par J.C. **Servais**

■ Samedi 9 et 16 avril :

■ Quatre conférences-débats : l'une à 15h, l'autre à 19h30.

1. Comment créer sa pièce d'eau décorative ? (présenté par Alain PETIT)
2. Comment bien nourrir sa terre pour bien nourrir son potager (présenté par Mr LAMBERT, responsable du Centre Michamps)
3. Les alternatives aux pesticides (présenté par l'ASBL Adalia)

4. La culture de semence : comment ? pourquoi ? (présenté par l'entreprise Cycle en Terre)

Stands spécifiques : l'ASBL Adalia (Printemps sans pesticide - exclusivement le 16), arrosage Poritex, EverEdge, Ecolat, Silvadec, l'ASBL Centre de Michamps (**possibilité d'apporter son échantillon de terre**) et des représentants du Cercle Horticole de la Province du Luxembourg.

■ **Lundi 11 avril à 19h30** : Conférences de Marc **Knaepen** « Votre jardin en 100 questions réponses »

■ Dimanche 10 avril à 12h00:

Verre d'anniversaire et dégustation de produits locaux (confrérie des Arbalestriers et autres artisans)

Exposition sur le soleil présenté par l'Observatoire Centre Ardenne (O.C.A.)

■ Dimanche 17 avril à 12h00 :

Verre de l'amitié, remise des prix pour les différents concours

UN NOUVEAU COMMERCE ? INFO.ADL@NEUFCHATEAU.BE



CONTACT

Maison Bourgeois
Grand-Place, 3
6840 Neufchâteau

Mail : info.adl@neufchateau.be
Téléphone : 0489/20 25 29 ou 0489/ 20 25 80

ADL Asbl: Un service à vos côtés pour développer ensemble l'économie de notre commune

Chèques-Commerces et prime du parc à conteneurs : l'heureux ménage 2016



Prochainement, vous recevrez dans vos boîtes aux lettres un Oyez Citoyens spécial avec de très bonnes nouvelles.

La première d'entre elles est l'instauration d'une prime d'encouragement à la fréquentation du Parc à conteneurs de notre commune. A chaque passage, vous vous approchez d'une prime de 10 ou 20€.

La deuxième est la mise en circulation de « chèques-commerces » uniquement valables dans les commerces participants de notre commune. De quoi inciter à consommer local et soutenir les commerçants et indépendants chestrolais.

PLUS D'INFORMATION DANS L'OYEZ CITOYENS SPECIAL

Menu servi à l'Eden le midi et le vendredi soir

**Tartare de saumon
à la crème de ciboulette et aneth**

**Waterzooi de poulet
aux petits légumes**

**Mousse de café
au chocolat et agrumes**
30.- €

Reservation souhaitée

tél. : 061/27 97 67

mail : geers@capauvert.be

Au Vert - Chemin du Moulin de la Roche 24, 6840 Grandvoir



"Par enthousiasme pour le projet, le 'Cap au Vert' offrira un chèque-commerce de 5€ par couple, valable dans tous les commerces participants durant les semaines de lancement (18-30 avril), consommant au restaurant de l'Hôtel 'L'Eden du Cap'"

Nouveau STUDIO 27

Le monde du travail est en pleine révolution. Dès leur lancement, les petites entreprises ont besoin d'une adresse de référence et d'un espace de travail pour recevoir leurs clients, partenaires, fournisseurs, courriers, ...

Celui qui entame une activité professionnelle en tant qu'indépendant ne dispose pas des moyens d'investir dans l'immobilier. Ses ressources financières servent à déployer son business.

LE STUDIO 27 EST :

- un espace de bureau partagé
- aménagé selon goûts et besoins
- destiné aux entrepreneurs et aux startups

Rue Lucien Burnotte, 27 - www.studio27.be



Longlier Noraa Création & Design

Dans les lignes qui suivent vous allez découvrir l'existence sur notre territoire d'une petite entreprise innovante et artisanale menée par une jeune femme rêveuse et travailleuse.



Noraa Création & Design, c'est l'histoire d'une jeune ardennaise revenue d'un long séjour en Afrique. Attirée par la mode depuis toujours, Christina Lecler a eu l'idée de se lancer dans l'e-commerce de bijoux et de maroquinerie artisanale. Les bijoux sont fabriqués de ses propres mains, tandis qu'elle dessine les sacs et pochettes produits par des ateliers artisanaux sélectionnés avec soin en France pour le simili cuir et au Maroc pour le 100% cuir. Ces produits de qualité sont accessibles à tous puisque l'une des volontés de notre entrepreneuse est le « Lux accessible ».

Ces petits trésors sont disponibles à la vente sur le site internet de l'entreprise, mais aussi à la vente par correspondance, vente privée ou le dépôt dans certaines boutiques.

Pour l'avenir, Christina Lecler espère étendre son activité en chaussure et habillement, et pourquoi pas, ouvrir une petite boutique.

CONTACT :

Tél. 0484/38 83 45 - info@noraacreations.com



Retrouvez-nous sur
www.facebook.com/Noraacreationdesign

Retrouvez-nous sur
Instagram

Petitvoir Clochette fée main

Les rêves et les passions sont souvent à l'origine de la création d'activité, c'est une nouvelle fois le cas pour Monique Wener qui s'est lancée dans la création en couture et crochet du côté de Petitvoir.

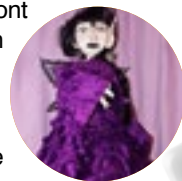

Monique réalise des cols, foulards, bavoires, tapis à langer, garnitures pour baptême ou communion, bonnets, boîtes, ... bref son talent s'exprime sous toutes les coutures. Les retouches font aussi parties de son panel d'activité. Son projet, « Clochette fée main », c'est d'abord une page Facebook qui lui permet de montrer ses créations et un contact rapide avec les clients. Cependant, depuis quelques semaines, vous pouvez également voir quelques-unes de ses créations dans la boutique « Aux P'tits Bonheurs ». L'ensemble des pièces sont en vente au domicile de Monique Wener. Pour les retouches, elle peut se déplacer à votre domicile moyennant un très léger supplément.

CONTACT :

0483/127 636 - clochettefeemain@gmail.com

Exercices de sécurité dans les écoles

Pour la première fois dans notre commune, un exercice de prévention contre les risques d'incendie se déroule en ce moment dans



Service public fédéral
Emploi, Travail et
Concertation sociale

toutes les écoles de l'entité. Cette obligation légale s'opère en conformité avec le Code du bien-être au travail (ancien RGPT).

Au coup de sirène, les élèves et étudiants feront une répétition d'évacuation des locaux scolaires, dans le calme et sous la conduite des enseignants préparés à cet exercice. Mieux vaut prévenir que guérir. La sécurité s'apprend régulièrement pour le bien-être de tous.

Nouvelle Borne ORES



Une nouvelle borne de recharge publique pour véhicules électriques est installée rue des Oies. Elle sera accessible au grand public vendredi 22 avril, après-midi.

ORES veut encourager le développement durable en Wallonie en facilitant l'installation de bornes de recharge pour véhicules électriques et CNG (gaz naturel comprimé) voirie publique et privée.

Info : communication@ores.net

RECRUTEMENT ÉTUDIANTS

Weekends de mai et juin + vacances d'été (juillet et août) + weekends de septembre : pour le Club House, Vallée du Lac. **Profil :** étudiants de + de 18 ans. **Missions :** location VTT's, nettoyage VTT's, location des terrains de mini-golf, tennis et beach volley, bar, différentes missions touristiques. **Date de remise des candidatures :** 18 avril 2016
Adressez votre CV et votre lettre de motivation à : Office du Tourisme de Neufchâteau Grand Place, 1 à 6840 Neufchâteau, **0489/20.18.89 ou bureauinformation@neufchateau.be**

RECRUTEMENT ÉTUDIANTS EN ÉDUCATION EN OPTION ÉDUCATION ET ANIMATION

L'accueil extrascolaire de Neufchâteau recherche de stagiaires en option éducation et animation pour ses accueils d'été. Julie STOZ, **0474 24 27 68**

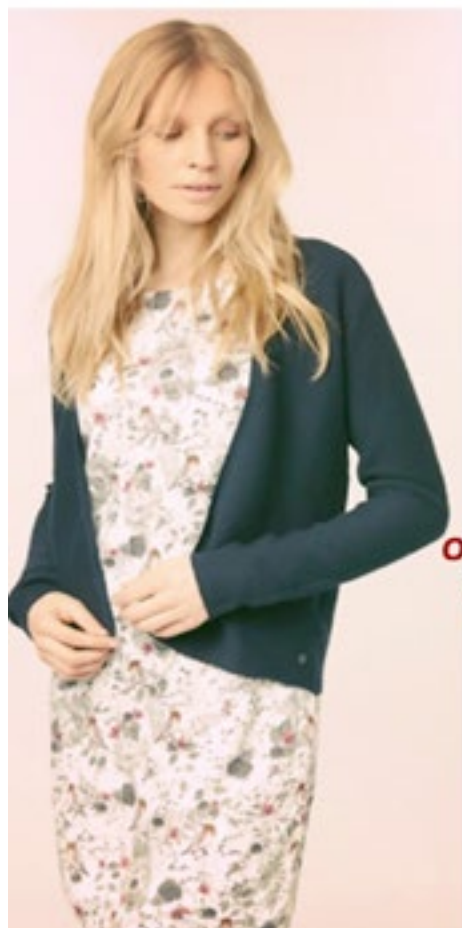

Style
en

ACTION SPECIALE :

**1 article acheté
le 2ème à -50%**

**Offre valable dans la boutique hommes
(place de la foire, 14 tel: 061/271479)**

**et dans la boutique dames
(grand place, tel: 061/217044)**

Du 4 avril au 16 avril

**Tom tailor
Desigual
Jn-joy
Lerros**

Wow



NEUFCHÂTEAU
CENTRE SPORTIF DU LAC

5€
ENTIÈREMENT
VERSÉ AU
TELEVIE

INFO
063/27.88.03

**DÉPART GROUPE À
09:00**

DIMANCHE 3 AVRIL 2016
AUDAX 55 KM (EN PELOTON)

Week-end télévie
de l'ASBL « Centre du Lac »

Randonnée cycliste en Audax
DISTANCE : 55 KM EN UN SEUL PELOTON, SUR UN CIRCUIT SANS GRANDE DIFFICULTÉ
Randonnée à l'allure du groupe - Carrefours sécurisés - Capitaines de route
APÉRITIF OFFERT AU RETOUR...

LA F.F.B.C. POUR LE TELEVIE







1 MOIS / 1 SPORT

**DÉCOUVERTE GRATUITE DE LA
MARCHÉ NORDIQUE**
POUR TOUS

MANU MARTIN
COORDONNATEUR OBLIGATOIRES
+32 (0) 61 27 88 03 ou
coordonnateursportif@centredulac.be

DIMANCHE 17 AVRIL
Horaire/
09.30
Rendez-vous au Complexe Sportif ASBL Centre du Lac

International de Belgique à Neufchâteau

Les samedis 14, dimanche 15 et lundi 16 mai 2016, Neufchâteau vivra au rythme des Trois Jours de Belgique de Course et de marche d'orientation. Plusieurs centaines de participants sont attendues, issus des quatre coins d'Europe. Pour les Chestrolais et Chestrolaise amateurs de défis 100% nature, la marche ou la course d'orientation est faite pour eux.

Le défi ? Trouver entre 10 et 20 balises, des fanions blancs et oranges, à l'aide d'une carte très précise et détaillée et d'une boussole. D'une balise à l'autre, chacun détermine soi-même son cheminement. Chaque balise est donc un défi logique, de quoi oublier l'effort physique.

La nature ? L'orientation se pratique la plupart du temps 100% en forêt,

dans les magnifiques massifs forestiers de Neufchâteau le samedi et le dimanche et d'Herbeumont le lundi.

Différents parcours, niveaux d'orientation et de différentes longueurs permettent à chacun de trouver son bonheur : depuis la randonnée sur chemins, éventuellement en groupe, pour les néophytes et marcheurs occasionnels jusqu'aux parcours compétitifs pour les pratiquants confirmés et coureurs entraînés.

Il est même possible de participer à 1, 2 ou 3 courses.

Infos : www.days2016.asub-orientation.org



3 Jours de Belgique - 14-16/05/2016

Bon pour un parcours Rand'O ou technique, d'une valeur de 15 euros.

Valable pour les Chestrolais et les Herbeumontois sur présentation d'une pièce d'identité.

Voir lieux et heures de rendez-vous sur 2016.3days.be.

La bibliothèque a besoin de vous

PROCHAINES ACTIVITÉS

A l'occasion de l'opération « Je lis dans ma commune » du 23 avril au 04 mai 2016, la bibliothèque invite à produire une œuvre (texte, carte postale, maquette, dessin, etc) sur « **La bibliothèque de demain** » telle que vous la souhaiteriez/rêveriez. Comment envisagez-vous le futur de la bibliothèque ? A quoi ressemblera votre bibliothèque demain ? Quelle sera sa place dans l'avenir ?

Toutes les idées, même les plus farfelues sont acceptées. La seule limite est votre imagination.

Les projets devront être transmis à la bibliothèque qui les exposera dans ses locaux durant la période de l'opération.

LE LIVRE DU MOIS

La BD « **Carnets Noirs** », de **Stephen King**



En prenant sa retraite, John Rothstein a plongé dans le désespoir les millions de lecteurs des aventures de Jimmy Gold. Rendu fou de rage par la disparition de son héros favori, Morris Bellamy assassine le vieil écrivain pour s'emparer de sa fortune, mais

surtout, de ses précieux carnets de notes. Le bonheur dans le crime ? C'est compter sans les mauvais tours du destin et la perspicacité du détective Bill Hodges.

Après Misery, King renoue avec un de ses thèmes de prédilection :

l'obsession d'un fan. Dans ce formidable roman noir où l'on retrouve les protagonistes de Mr. Mercedes (prix Edgar 2015), il rend un superbe hommage au pouvoir de la fiction, capable de susciter chez le lecteur le meilleur ou le pire.

LE JEU DU MOIS

Balanza

La balance est déséquilibrée. Tous les joueurs ensemble doivent la redresser le plus possible en ajoutant des graines du côté vert. Pour cela les joueurs doivent répondre aux questions sur le thème du commerce équitable et de la consommation responsable.

Le jeu Balanza constitue un outil de sensibilisation citoyenne très intéressant pour les professionnels

de l'animation. Via une dynamique ludique bien pensée, il permet d'aborder au travers des choix faits par les familles une série de thématiques en lien avec le développement durable : consommation responsable, commerce équitable, inégalités sociales... Le jeu aborde la santé au sens très large. Les besoins figurés par les dominos constituent autant de déterminants de santé qu'il faut tenter d'obtenir. Par ailleurs, les



événements décrits sur les cartes, qu'ils soient le fruit du hasard ou du choix d'un joueur, ont souvent des conséquences directes sur la santé des familles.



Toute l'actu de la bibliothèque sur
FACEBOOK

Concerne le prêt d'un livre? Concerne un événement?

bibliotheque@neufchateau.be

ou

061/27 88 67

Passage du bibliobus dans la commune

**Tous les vendredis 15/04 - 20/05 - 17/06
15/07 - 16/09 - 21/10 - 18/11 - 16/12**

Tronquoy, parking de l'école : 09h00-09h30

Longlier, parking de l'école : 09h45-10h45

Hamipré, parking de l'école : 11h00-12h00

Namoussart, parking de l'école : 14h30-15h00

Longlier, place de la Gare : 16h15-16h45

**Tous les samedis 16/04 - 21/05 - 18/06 - 16/07
17/09 - 15/10 - 19/11 - 17/12**

Massul, Place de l'Eglise : 11h00-12h00

**Tous les jeudis 21/04 - 19/05 - 16/06 - 15/09
20/10 - 17/11 - 15/12**

Warmifontaine, parking de l'école : 13h00-13h30

Petitvoir, parking de l'école : 13h40-14h10

La bibliothèque itinérante est à votre service

084/327344 -084/327347

itinerante.marche@province.luxembourg.be

Le concours Minecraft® en marche

Minecraft est un jeu vidéo de gestion de ressources dont le but est de créer des constructions à bases de blocs cubiques afin de se protéger de monstres nocturnes. Le jeu prend toute sa dimension en mode multijoueurs car les constructions deviennent collaboratives et créatives. Seule l'imagination donne des limites aux constructions qu'il est possible de faire avec Minecraft.

Les premiers inscrits au concours "Le château en Minecraft" sont partis à la découverte du "château retrouvé".

Dans le cadre de l'éveil au numérique de l'EPN ce jeu consiste à reconstruire le château, d'où l'intérêt de découvrir la carte d'Arenberg, la rue des Fossés, le rue de la Tour Griffon, la reconstruction vue depuis le sentier des remparts, la place du Château, la rue du Château.



■ Prochaine visite guidée **samedi 9 avril**. Inscriptions au 061/27 88 67



Toute l'actu de l'EPN
sur **FACEBOOK**



LUXHABITAT

S.P.R.L OTJACQUES & HUBERMONT
Rue Franklin Roosevelt 25
B-6840 NEUFCHATEAU
Tél: 061/73.12.09
info@century21luxhabitat.be
www.century21luxhabitat.be

L'agence immobilière de référence dans votre commune.
Le réseau n°1 en Belgique avec plus de 160 agences !

VENTE, LOCATION & EXPERTISE avec **expérience, disponibilité** et **efficacité**.
ESTIMATION GRATUITE de votre bien immobilier, sans engagement.

N'hésitez pas à venir pousser la porte de notre agence...

A très bientôt!

Lysandre HUBERMONT & Delphine OTJACQUES
Nouveaux gérants-associés

LIKE US ON FACEBOOK  CLICK HERE

Agrégation IPI n°503.418

**NOUS VENDONS TOUTES LES MAISONS
AVEC PASSION, MÊME LES MOINS SPACIEUSES.**



NOUS ♥ VOTRE 

www.Century21.be 

Vous souhaitez publier
GRATUITEMENT
votre évènement dans
l'agenda?

Vous êtes commerçant ou
association communale
et souhaitez diffuser une
publicité ou une annonce
dans l'Oyez Citoyens?

Infos : 061/27 50 95 ou
oyez@neufchateau.be



Vous souhaitez publier
GRATUITEMENT
votre évènement
dans l'agenda?

Infos : 061/27 50 88 ou 0489/20 18 89
oyez@neufchateau.be

État civil

DU MOIS - Mars 2016

Bienvenue :

- 26/02 KALONJI Geremiah, Neufchâteau
- 28/02 WIGE Clarisse, Neufchâteau
- 02/03 RIGAUX Rose, Grandvoir
- 06/03 CRELOT Ryan, Longlier
- 07/03 MARCHAND Léa, Respelt
- 08/03 HAUFERLIN Léo, Marbay
- 08/03 COLLIN Tabata, Grandvoir
- 14/03 DESOMER PASCOLO Garance, Longlier

Ils nous ont quittés

- 25/02 MARECHAL Renée, Neufchâteau
- 25/02 MAUR Yvette, Petitvoir
- 06/03 NOLLEVAUX Jeanne, Neufchâteau
- 12/03 MERCENIER Angèle, Neufchâteau
- 18/03 MERNIER Willy, Grapfontaine

Chiffre de la population à jour :

7466 habitants dont 3740 hommes et 3726 femmes

VENDREDI 01 **MATINÉE CHALEUR ET DOUCEUR**
NEUFCHÂTEAU – LOCAL L'ALVÉOLE (PCS) • DE 09H30 À 12H
Infos : 0489/20 18 73

DIMANCHE 03 **BALADE NATURALISTE « ORNITHO ET GÉNÉRALISTE »**
GRANDVOIR • DÈS 08H30

DIMANCHE 03 **RÉSERVATION À L'OFFICE DU TOURISME : 0489/20 18 89 - PAF : 3€**
CONCOURS DE PECHE : CHALLENGE TEAM SENSAS 1 X 5 H
LAC DE NEUFCHATEAU
Infos : 0475/72 32 02

DIMANCHE 03 **RANDONNÉE CYCLISTE EN AUDAX – 55 KM / TELEVIE**
NEUFCHÂTEAU – CENTRE DU LAC • À 09H00
Infos : 061/27 88 03

DU LUNDI 04 JUSQU'AU VENDREDI 08 **ACCUEIL EXTRASCOLAIRE « A LA DECOUVERTE DES PRODUITS DE NOS FERMES »**
ECOLE DE NAMOUSSART

Âge : De 2,5 à 12 ans - Infos : 0474/24 27 68

DU LUNDI 04 JUSQU'AU VENDREDI 08 **DIFFERENTS STAGES ADEPS**
NEUFCHATEAU – CENTRE DU LAC
Infos : 061/27 79 01

DU LUNDI 04 JUSQU'AU VENDREDI 08 **STAGE « A-T-ON DECOUVERT UNE 9^{ÈME} PLANÈTE ? »**
GRAPFONTAINE – OBSERVATOIRE • DE 10H À 17H
Âge : 10-14 ans — Paf : 89€ — Infos et réservation : 061/61 59 05

DU LUNDI 04 JUSQU'AU VENDREDI 08 **STAGE MULTISPORTS**
NEUFCHATEAU – HALL SPORTIF DES TANNERIES
Info : 0476/31 64 10

DU LUNDI 04 JUSQU'AU MERCREDI 06 **STAGE ADULTES EMAIL SUR CUIVRE**
NEUFCHATEAU – ATELIERS CREATIFS • À 13H30
Paf : 45€ + 15€ matériel. - Infos et réservations : 061/27 76 24

DU LUNDI 04 JUSQU'AU VENDREDI 08 **STAGE DE RATRAPAGE SCOLAIRE : ECHEC A L'ECHEC**
NEUFCHATEAU – INSTITUT SAINT-MICHEL
Paf : 40€ pour 5 x 1h15 de cours - Infos : 02/537 03 25

LUNDI 04 **LA MAISON DIEDERICH FETE SES 90 ANS**
NEUFCHATEAU – MAISON DIEDERICH

MARDI 05 **MARCHE /SCRABBLE OU JEUX DE CARTES AVEC ENEO**
LONGLIER – MAISON DE LA CROIX-ROUGE • À 13H30
Départ de la marche à 14h - Infos : 061/27 71 90

JEUDI 07 VENDREDI 08 **STAGE D'ANGLAIS**
GRANDVOIR – FERME DU GRAND ENCLOS
Paf : 60€ - Infos : 0492/76 68 66

VENDREDI 08 **CHANTONS ENSEMBLE**
NEUFCHATEAU - HOME DU CLOS DES SEIGNEURS • À 14H30
Après-midi pour les aînés, ouvert à tous, gratuit - Infos : 061/27 50 88

VENDREDI 08 **MATINÉE CHALEUR ET DOUCEUR**
NEUFCHÂTEAU – LOCAL L'ALVÉOLE (PCS) • DE 09H30 À 12H
Infos : 0489/20 18 73

VENDREDI 08 **CONFÉRENCE DEBAT**
NEUFCHATEAU – MAISON DIEDERICH • À 15H
« Comment créer sa pièce d'eau décorative ? »

SAMEDI 09 **CONFERENCE DEBAT**
NEUFCHATEAU – MAISON DIEDERICH • À 19H30
« La terre et son potager »

DU SAMEDI 09 JUSQU'AU DIMANCHE 17 **EXPOSITION « JARDINER SANS PESTICIDE » DE NATAGORA**
NEUFCHATEAU – MAISON DIEDERICH
Exposition des œuvres dessinées par J.C. Servais

SAMEDI 09 **GRAND FEU**
LE SART • À 20H
Infos : 061/27 85 74

SAMEDI 09 **COUCOURS DE WHIST**
TRONQUOY – LES AUBÉPINES
Infos : 061/27 83 80

DIMANCHE 10 **THÉ DANSANT ANIME PAR JACQUELINE RESIMONT**
HAMIPRE – SALLE LE CARREFOUR • DE 16H À 21H
Infos : 0473/91 71 02

- DIMANCHE 10** **VERRE D'ANNIVERSAIRE ET DÉGUSTATION DE PRODUITS LOCAUX**
90 ANS DIEDERICH
NEUFCHATEAU – MAISON DIEDERICH • À 12H
- LUNDI 11** **CONFÉRENCES DE MARC KNAEPPEN - 90 ANS DIEDERICH**
NEUFCHATEAU – MAISON DIEDERICH • À 19H30
« Votre jardin en 100 questions réponses »
- JEUDI 14** **SOIRÉE BOÎTE A JEUX DE (BONNE) SOCIÉTÉ**
NEUFCHATEAU – MOULIN KLEPPER • À 19H30
Gratuite, ouverte à tous - **Infos** : 061/27.50.88
- JEUDI 14** **RÉUNION DU CERCLE DES MYCOLOGUES DU LUXEMBOURG BELGE**
ANCIENNE ÉCOLE DE PETITVOIR
Infos : 0478/75 44 60
- VENREDI 15** **MATINÉE CHALEUR ET DOUCEUR**
NEUFCHATEAU – LOCAL L'ALVÉOLE (PCS) • DE 09H30 À 12H
Infos : 0489/20 18 73
- DU VENDREDI 15 JUSQU'AU DIMANCHE 17** **2^{ÈME} ÉDITION DU GRAND NETTOYAGE DE PRINTEMPS**
NEUFCHATEAU
- SAMÉDI 16** **CONFÉRENCE DÉBAT - 90 ANS DIEDERICH**
NEUFCHATEAU – MAISON DIEDERICH • À 15H
« Les alternatives aux pesticides »
- SAMÉDI 16** **CONFÉRENCE DÉBAT - 90 ANS DIEDERICH**
NEUFCHATEAU – MAISON DIEDERICH • À 19H30
« À la découverte de nos graines »
- SAMÉDI 16** **TOURNOI INTERNATIONAL JEUNES POUSSÉS ESCRIME**
NEUFCHATEAU – CENTRE DU LAC • DE 09H À 19H
Infos : 0473/92 60 32
- SAMÉDI 16** **SOUPER DE SOUTIEN AU PROFIT DE L'HARMONIE DU PAYS DE NEUFCHATEAU**
WARMIFONTAINE – CERCLE SAINT-JOSEPH • À 19H30
Infos & réservation : 0476/65 43 75
- DIMANCHE 17** **VERRE DE L'AMITIÉ - 90 ANS DIEDERICH**
NEUFCHATEAU – MAISON DIEDERICH • À 12H
- DIMANCHE 17** **1 MOIS/1 SPORT : MARCHÉ NORDIQUE**
NEUFCHATEAU – CENTRE DU LAC
Infos : 061/27 88 03
- DIMANCHE 17** **CYCLO RANDONNÉE DES ÉPILOUX**
NEUFCHATEAU – CAMPING DU LAC • DÉPART 07H30
Infos : 0496/98 17 27
- LUNDI 18** **EXPOSITION « LA GRANDE GUERRE DANS LES GRANDES LIGNES »**
NEUFCHATEAU – INSTITUT SAINT-MICHEL
- MARDI 19** **MARCHÉ /SCRABBLE OU JEUX DE CARTES AVEC ENEO**
LONGLIER – MAISON DE LA CROIX-ROUGE • À 13H30
Départ de la marche à 14h - **Infos** : 061/27 71 90
- MARDI 19** **RÉUNION D'INFORMATION : CRÉATION GÎTES**
NEUFCHATEAU – MOULIN KLEPPER
Infos : 061/21 80 05
- JEUDI 21** **CINÉ-CLUB « EUROVILLAGE »**
NEUFCHATEAU – MOULIN KLEPPER • À 20H
Infos & réservation : 061/27 50 88
- VENREDI 22** **MATINÉE CHALEUR ET DOUCEUR**
NEUFCHATEAU – LOCAL L'ALVÉOLE (PCS) • DE 09H30 À 12H
Infos : 0489/20 18 73
- SAMÉDI 23** **PRÉSENTATION ET LECTURE DE LA MARELLE POUR TOUS LES ACTEURS (ADULTES ET ADOS)**
NEUFCHATEAU – MOULIN KLEPPER • DE 14H
Infos : 0489/20 18 73

- DIMANCHE 24** **CONCOURS DE PÊCHE AU FEEDER**
LAC DE NEUFCHATEAU
Infos : 0475 72 32 02
- DIMANCHE 24** **STAGE DE JU-JUTSU**
NEUFCHATEAU – CENTRE DU LAC • À 09H
- MERCREDI 27** **FINALE DU RHÉTO TROPHÉE**
NEUFCHATEAU – VALLÉE DU LAC
- JEUDI 28** **CONFÉRENCE « BIEN VIEILLIR CHEZ SOI... QUELLES SONT LES ALTERNATIVES AUX LOGEMENTS TRADITIONNELS**
NEUFCHATEAU – L'ALVÉOLE • DE 14H À 16H30
Infos : 061/27 50 88
- VENREDI 29** **MATINÉE CHALEUR ET DOUCEUR**
NEUFCHATEAU – LOCAL L'ALVÉOLE (PCS) • DE 09H30 À 12H
Infos : 0489/20 18 73



L'AGENDA DE MAI

- DIMANCHE 01** **BALADE NATURALISTE « LES PLANTES QUI SOIGNENT »**
MOULIN KLEPPER NEUFCHATEAU • À 14H
Paf : 3€ - **Infos & réservation** : 0489/20 18 89
- DIMANCHE 01** **GALA DE DANSE DES ÉLÈVES DE L'ACADÉMIE DE MUSIQUE, DANSE ET ARTS DE LA PAROLE**
NEUFCHATEAU – CENTRE DU LAC
Infos : 061/61 22 44
- LUNDI 02** **ALZHEIMER CAFE : RENCONTRE CONVIVIALE**
LONGLIER – MAISON DE LA CROIX-ROUGE • DE 14H À 16H
Infos : 061/27 71 90
- MARDI 03** **MARCHÉ /SCRABBLE OU JEUX DE CARTES AVEC ENEO**
LONGLIER – MAISON DE LA CROIX-ROUGE • À 13H30
Départ de la marche à 14h - **Infos** : 061/27 71 90
- MERCREDI 04** **1^{ER} ATELIER JARDINAGE**
NEUFCHATEAU – LOCAL L'ALVÉOLE (PCS) • À 14H
- VENREDI 06** **MATINÉE CHALEUR ET DOUCEUR**
NEUFCHATEAU – LOCAL L'ALVÉOLE (PCS)
• DE 09H30 À 12H
Infos : 0489/20 18 73

Marché de la ville
02, 16 & 30 AVRIL



STAGES AKDT 2016

L'album

CARNAVAL DES ENFANTS 2016

