



Province
de Liège

RAPPORT D'ACTIVITÉS

La Culture

Conseil Provincial session de mars 2023

Document 22-23 / RA / 01

Rapport d'activités 2022 (1^{er} janvier 2022 au 31 décembre 2022)

Éditeur responsable :
Province de Liège
Place Saint-Lambert, 18A
4000 Liège

D/2023/4540/01

CONSEIL PROVINCIAL DE LIÈGE

Réunions de mars 2023

OBJET : Rapport d'activités 2022 concernant « *La Culture* ».

RAPPORT DU COLLÈGE PROVINCIAL AU CONSEIL PROVINCIAL

Mesdames,
Messieurs,

Le Collège provincial a l'honneur de vous soumettre, en annexe, son rapport d'activités en ce qui concerne « *La Culture* », pour la période allant du 1^{er} janvier au 31 décembre 2022.

CONCLUSION

Votre Collège vous propose de prendre connaissance du présent rapport d'activités.

Rapport adopté par le Collège provincial.

Pour le Collège provincial,

Le Directeur général provincial,

Le Député provincial – Président,

Pierre BROOZE

Luc GILLARD.

Sommaire

I. DIRECTION DU DÉPARTEMENT CULTURE	6
1. Présentation	7
II. COORDINATION DU DÉPARTEMENT CULTURE	8
1. Présentation	9
III. DÉPARTEMENT MUSÉES-EXPOSITIONS	
Musée de la Vie wallonne	14
1. Présentation	15
2. Collections du Musée de la Vie wallonne	16
3. Médiation culturelle	19
4. Design et productions	23
5. Communication – Accueil des publics – Events	25
6. Statistiques	26
IV. SERVICE CULTURE	29
A. Éducation permanente	29
1. Présentation	30
2. Les actions	32

B. Le Secteur Jeunesse	39
1. Présentation	40
2. Actions	41
V. DÉPARTEMENT LECTURE PUBLIQUE	43
1. Présentation	44
2. Éléments essentiels	46
3. Réseau pass bibliothèques	48
4. Évaluations chiffrées	49
5. Bibliothèque Chiroux	50
6. La bibliothèque encyclopédique	55
7. Bibliothèque itinérante	56
8. Bibliothèque centrale	57
VI. PARCOURS D'ÉDUCATION CULTURELLE ET ARTISTIQUE (PECA)	59
VII. LE PÔLE BAVIÈRE	61
1. Présentation	62

I.

**DIRECTION
DU DÉPARTEMENT
CULTURE**

1. Présentation

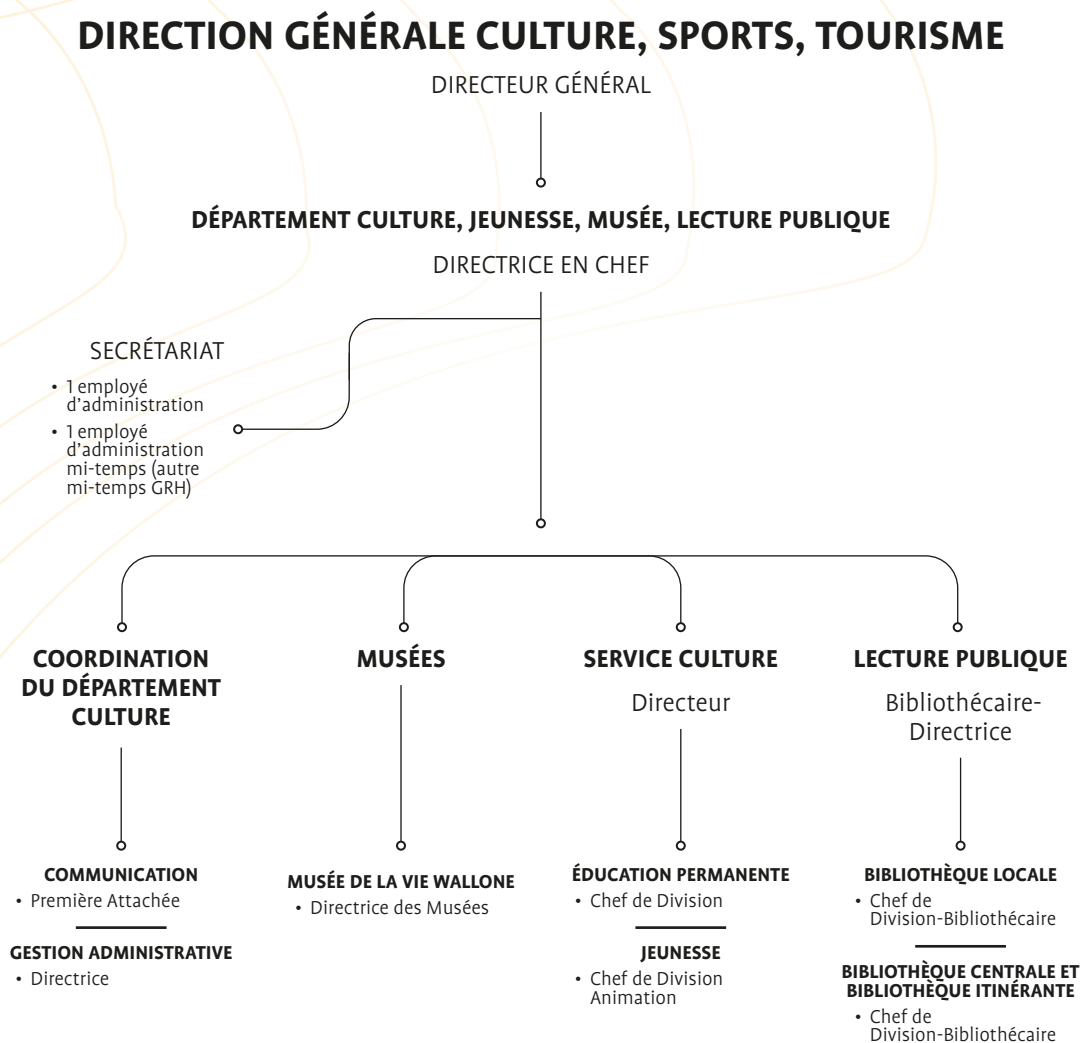

Direction Département Culture, Jeunesse, Musée, Lecture publique

Rue des Croisiers 15, LIÈGE

☎ 04/279.52.72 – 279.53.34

✉ direction.culture@provincedeliege.be

II.

**COORDINATION DU
DÉPARTEMENT CULTURE**

1. Présentation

Conformément au nouveau cadre provincial validé par la tutelle en septembre 2017, un pôle transversal dénommé Service de Coordination du Département Culture a été créé. Celui-ci comprend 2 cellules : Communication et Gestion Administrative.

Cette dernière est structurée de la manière suivante, depuis le 1^{er} juin 2018 :

GESTION ADMINISTRATIVE

DIRECTRICE

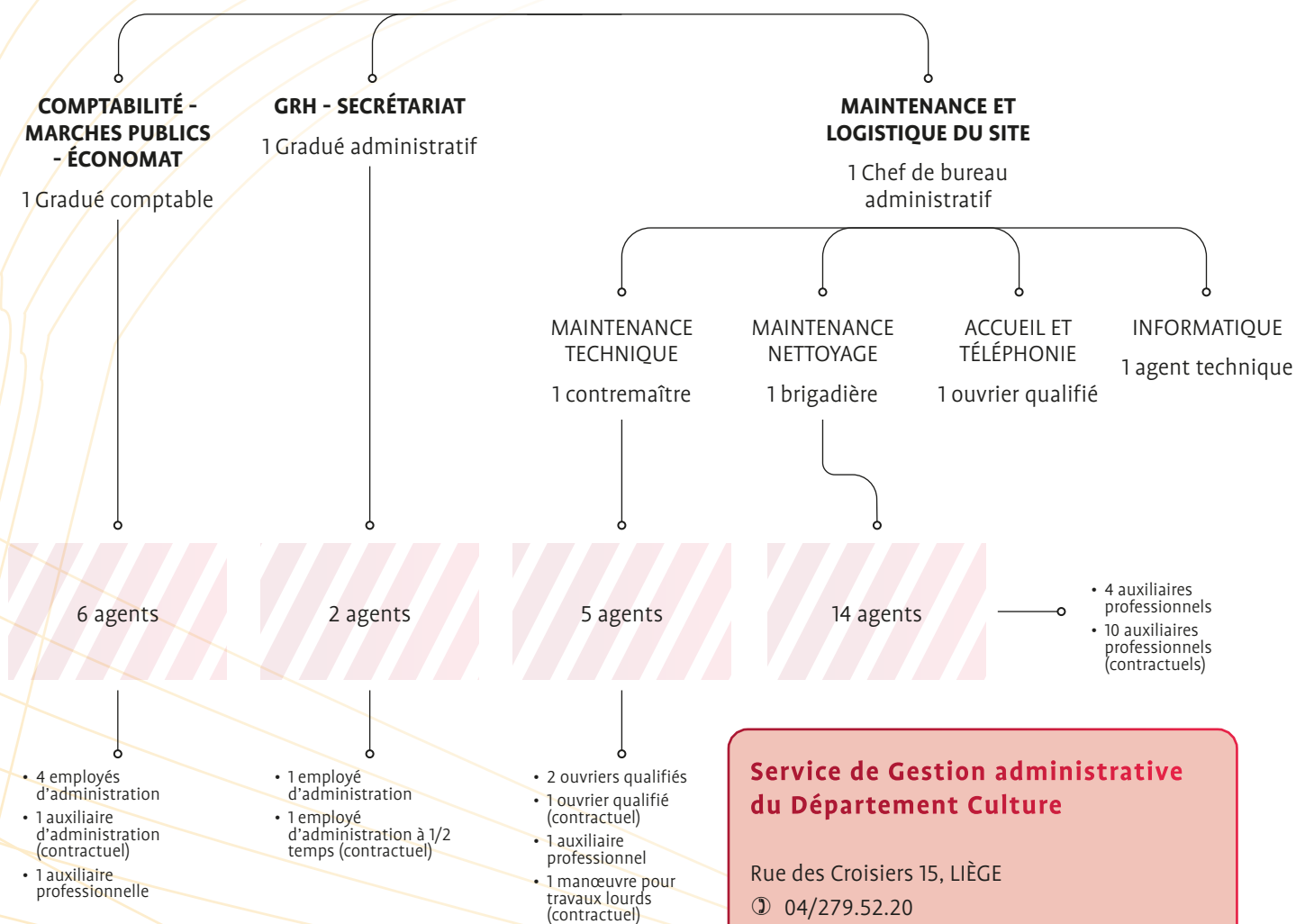

Service de Gestion administrative du Département Culture

Rue des Croisiers 15, LIÈGE

☎ 04/279.52.20

✉ adm.secretariat@provincedeliege.be

Des « antennes » administratives sont/ont été, par ailleurs, maintenues dans les divers services décentralisés (Musée de la Vie wallonne et Jeunesse – Espace Belvaux, toutes deux supprimées en cours d'année).

La Cellule de gestion administrative jouant un **rôle support central et transversal**, de nouvelles procédures d'organisation de travail ont été, continuent à être mises en place et sont adaptées, en tenant compte des besoins, des réalités de terrain et des spécificités des différents secteurs. Un travail en transversalité avec les « antennes » administratives des autres services du Département est organisé.

A. Le Service de Gestion administrative du Département Culture

1. Service GRH/Secrétariat

Le Service GRH/Secrétariat assure la gestion administrative (rédaction des rapports au Collège, veille au respect du règlement de travail, du statut et de l'ensemble des réglementations en la matière, accueil des nouveaux agents, attention particulière accordée à la formation du personnel, gestion des absences pour maladie...) de l'ensemble du personnel, y compris les stagiaires et les travailleurs occasionnels (en partie et en collaboration avec les services) du Département, soit environ **302 personnes** aux statuts différents.

Il a aussi créé des outils, en vue d'une gestion optimale (tableaux, signalétique des agents...), qui nécessitent une mise à jour régulière, au même titre qu'Ulis Web.

1.1. Mouvements de personnel

Durant l'année 2022, le Département a connu les mouvements suivants au sein du personnel :

- agents transférés d'un autre service provincial : 8
- agents transférés vers un autre service provincial : 21
- agents engagés en 2022 : 4
- agents nommés : 11
- agents admis à la retraite : 16
- agent dont le contrat n'a pas été renouvelé : 0
- agent ayant remis sa démission : 1

1.2. Stagiaires

Tous les services du Département accueillent des stagiaires.

En 2022, **16** étudiants ou demandeurs d'emploi ont effectué un stage au sein du Service Culture. 3 étudiants ont effectué un stage au Musée dans le cadre de leur TFE.

1.3. Formations

- Bibliothèques : 134 demandes de formation
- EP : 1 demande
- Administration : 17 demandes
- Communication : 1 demande
- SPJ : 6 demandes
- MVW : 19 demandes

2. Comptabilité/Marchés Publics

2.1. Comptabilité

En vue d'assurer une maîtrise budgétaire optimale, des outils ont été créés en interne, au sein du Service, de manière à obtenir les chiffres en temps réel (complémentaires à SAP).

Ce Service exerce un rôle d'analyse des rapports au Collège présentant des imputations budgétaires et réalise l'annexe budgétaire. Il encode les bons de commande Caddie et assure le suivi.

En 2022, environ **2368 factures** ont été traitées et liquidées par le Service comptabilité. Le Musée a, quant à lui, géré 950 factures.

Il assure aussi diverses missions telles que la gestion des déclarations de parcours et de séjour et de remboursement des titres de transports publics, et ce, pour l'ensemble du personnel du Département, l'inventaire et la rédaction de rapports de déclassement du mobilier et du matériel... L'ordonnateur de l'Éducation permanente fait aussi partie de ce service.

Le Musée gère les déclarations de parcours et de séjours. Le Receveur spécial du Musée fait partie de cette équipe.

2.2. Marchés Publics

Ce service consulte les firmes, analyse les offres de prix et accompagne les services dans le cadre de la délégation qui a été accordée aux Directeurs généraux en matière de marchés publics et également dans l'instruction des dossiers relatifs aux marchés publics hors délégation.

2.3. Économat

L'économat gère l'acquisition du matériel et de consommables nécessaires à la réalisation de travaux, de projets et divers aménagements inhérents au bon fonctionnement des services.

3. Service maintenance et logistique du site

3.1. Maintenance technique

Sous l'autorité du contremaître (qui est également en charge de la gestion du charroi), le personnel ouvrier, outre sa mission d'entretien général du bâtiment, participe également activement aux déménagements des services (passés et à venir) et à la préparation des différentes activités organisées par le Département Culture. La transversalité étant d'application, les ouvriers sont en effet régulièrement amenés à participer au montage et au démontage d'expositions et d'activités diverses.

3.2. Maintenance nettoyage

Le personnel d'entretien est chargé du nettoyage des locaux du Département (hors MVW) situés à Liège (Chiroux, Kurth et Bavière), Grâce-Hollogne et Seraing, sous l'autorité d'une brigadière, en collaboration avec le service en charge de cette gestion au sein de la DGT.

3.3. Accueil et téléphonie

Les personnes préposées à l'accueil et à la téléphonie sont principalement chargées de renseigner et diriger le public, réceptionner les colis et en avertir les destinataires, transférer les communications téléphoniques.

3.4. Informatique

Un agent technique spécialisé en informatique assure la gestion du matériel informatique et téléphonique et constitue un relais avec la DSI.

3.5. Sécurité

La sécurité des biens, mais surtout des personnes, étant primordiale, une attention particulière est accordée à cet aspect (mise à jour du PIU, présence d'une société de gardiennage...).

MARCHÉS PUBLICS

Les marchés publics suivants ont fait l'objet d'un rapport GED et sont relatifs soit à des dépenses sur le budget ordinaire, dont le montant est supérieur à 8.500 HTVA, soit sur le budget extraordinaire :

14 marchés publics relatifs à des dépenses sur le budget ordinaire, dont le montant est supérieur à 8.500 HTVA, ont fait l'objet de rapports au Collège et 15 rapports ont été instruits en vue d'acquisitions sur le budget extraordinaire.

1.500 autres marchés publics dont les montants sont inférieurs à 8.500 HTVA (BO), relevant par conséquent de la délégation de compétence, ont été réalisés (CADDIE) et sont répartis comme suit :

SERVICES	QUANTITÉ
Bibliothèque centrale	362
Bibliothèque itinérante	103
Bibliothèque locale	9
Éducation permanente / Administration	163
Culture numérique	10
CEC/Métiers d'arts	29
OM	69
Bavière	12
MVW	445

B. Communication

La Cellule Communication Culture, assure la coordination transversale de la communication entre les services (Éducation permanente, Musée, Jeunesse, Lecture publique) sous la houlette de la Direction de la Culture.

Elle tient à jour un tableau reprenant le planning annuel des activités du Département et établit, pour chacune d'elles, le plan de communication, en fonction des objectifs et des publics cibles. Elle est chargée de la mise en œuvre de ces plans de communication : stratégie presse, conception des visuels, rédaction des textes, suivi d'impression des supports promotionnels, mise à jour du site web et actions sur les réseaux sociaux, rédaction et envoi de mailings divers.

La Cellule Communication Culture coordonne la présence du Département dans les événements auxquels il participe : Retrouvailles, En Piste !, Festival International du Film de Comédie.

Elle assure la coordination et la gestion quotidienne du site web et des pages Facebook (5.001 followers) et comptes Instagram (553 followers) « Province de Liège Culture », Bibliothèque Chiroux, Sphères Sonores.

Durant la période de référence (1/01/22 – 31/12/22), la cellule a communiqué sur les projets et événements suivants :

- Cycles de conférences des Jeudis du Classique et des Samedis du Rock ;
- 29 janvier (>13 mars) : « J'ai rendez-vous avec Elles | exposition de la collection artistique de la Province de Liège » à La Châtaigneraie ;
- 25 février (>25 juin) : Expo UPCYCLING | Recycler avec style (partie 1) ;
- 12-13 mars : concert et prestation artistique dans le cadre de l'expo « J'ai rendez-vous avec Elles » ;
- 23-24 avril 2022 : LaBD, Rencontres internationales de la Bande Dessinée de Liège – au Hangar B9 et dans divers lieux du centre-ville et d'Outremeuse ;
- 6 mai (>29 mai) : UPCYCLING | Derrière l'œuvre, une histoire (partie 2) ;
- 15 mai : concerts Ça balance au Mithra Jazz Festival ;
- Ouverture du guichet d'information au service des acteurs culturels de la Province de Liège ;

- 2 juillet : Place aux Artistes (tous les samedis de l'été) ;
- 3 juillet : concerts de l'été au Musée de la Vie wallonne (tous les dimanches de l'été) ;
- 7-10 juillet : Les Ardentes –artistes Ça balance sur la scène Wallifornia Parc ;
- 15 juillet : lancement de l'appel à projets Courts-métrages ;
- 20-23 juillet : Francofolies de Spa - artistes Ça balance sur différentes scènes ;
- 29-30 juillet : Supervue Festival (présence d'artistes Ça balance) ;
- 16-24 août : Rencontres Théâtre Jeune Public à Huy ;
- 18 août : lancement de l'appel à projets des Nuits Indé Indoor (mars 2023) ;
- 18 août : lancement de la communication sur les Nuits Indé aux Fêtes de Wallonie ;
- 25 août (> 4 septembre) : En Piste ! à La Boverie – participation de la Collection artistique de la Province de Liège, l'artothèque et la Fondation pour l'art et la Culture ;
- 28 août : 13^e Rallye Jazz 04 au Fil de l'eau – participation du secteur Musique et Danse à l'événement ;
- 9 septembre : inauguration Sphères Sonores à l'OM ;
- 15-18 septembre : Nuis Indé aux Fêtes de Wallonie ;
- 18 sept. – 15 oct. : exposition Collection côté cour côté jardin au Théâtre de Liège ;
- 10-15 oct. : Fureur de Lire ;
- 22 oct. : Parcours Théâtralisé Odissea « D'une rive à l'autre » ;
- 22 oct.-20 nov. : #focus2022 : collection artistique au palais provincial ;
- 29 oct. : spectacle Corillon « Dans l'amitié de mes genoux » ;
- 7 nov. : Rencontre Karin Viard au Festival International du Film de Comédie de Liège ;
- 2-31 déc. : Expo « Cadeaux – Créations d'artisans » au Passage Lemonnier (Po-Up) ;
- 3 déc. : Sphères Sonores Final Live accompagnement Musiques actuelles au Kultura ;
- 6 déc. : Carte Blanche à Margaux Vranken – concert Sphères Sonores au Théâtre de Liège ;
- 7 déc. : Concert Roscoe et Condore – Sphères Sonores – au Théâtre de Liège ;
- 8 déc. : « Toujours l'Eau - Juillet 2021 » - rencontre avec Caroline Lamarche et Françoise Deprez à la bibliothèque Chiroux ;
- 16 déc. : Sphères Sonores – Final Live accompagnement Jazz-World au CC Chiroux ;
- 17-18 déc. : Marché des artisans au Musée de la Vie wallonne.

En sa séance du 18 août 2022, le Collège provincial a décidé du transfert vers le Département provincial de la Communication de la Cellule Communication Culture ainsi que de celle du Service des Sports. L'objectif est une centralisation de la communication pour donner une meilleure visibilité à la Province de Liège.

III. DÉPARTEMENT MUSÉES-EXPOSITIONS

Musée de la Vie wallonne

Le Musée de la Vie wallonne voit le jour en 1913 sous l'impulsion de militants wallons. En 1989, la Province de Liège signe, avec la Ville de Liège et l'Établissement d'Utilité Publique du Musée, les documents qui lui confèrent pouvoirs et devoirs de gestion de ce patrimoine.

En 2008, les bâtiments sont rénovés et l'exposition de référence est entièrement revue afin d'illustrer la volonté du Musée d'actualiser son champ d'analyse ethnographique jusqu'à nos jours. L'ancien musée de folklore cède sa place à un musée de société. Le Musée a obtenu sa reconnaissance en catégorie A en 2019.

1. Présentation

MUSÉES MUSÉE DE LA VIE WALLONNE

DIRECTRICE F.F.

ADMINISTRATION - COMPTABILITÉ - GRH Chef de Division

25 agents

ADMINISTRATION - COMPTABILITÉ - GRH

- 5 employés administration
- 2 employés administration contractuels

MAINTENANCE NETTOYAGE

- 1 brigadier
- 10 auxiliaires professionnels
- 7 auxiliaires professionnels contractuels

DÉVELOPPEMENT ET GESTION DES PUBLICS Chef de Division (à désigner)

29 agents

MÉDIATION CULTURELLE

- 2 attachés culturels
- 1 attaché culturel contractuel
- 1 attaché administratif
- 1 attaché administratif contractuel
- 1 gradué administratif
- 1 gradué administratif contractuel
- 1 employé administration
- 1 animateur régional contractuel

COMMUNICATION - ACCUEIL DES PUBLICS - EVENTS

- 1 gradué administratif
- 1 gradué administratif contractuel
- 2 employés administration
- 1 employé administration contractuel
- 3 auxiliaires professionnels

DESIGN ET PRODUCTION

- 1 agent technique en chef
- 1 animateur régional
- 1 employé administration contractuel
- 1 gradué technique contractuel
- 2 agents techniques
- 3 ouvriers qualifiés
- 1 ouvrier qualifié contractuel
- 1 auxiliaire professionnel contractuel
- 1 manœuvre travaux lourds

COLLECTIONS Conservatrice

23 agents

FONDS D'HISTOIRE DU MOUVEMENT WALLON

- 1 attaché culturel

BIBLIOTHÈQUE ET FONDS DIALECTAL WALLON

- 1 attaché culturel
- 1 employé de bibliothèque

CENTRE DE DOCUMENTATION - ARCHIVES GÉNÉRALES

- 1 attaché culturel
- 1 employé d'administration
- 1 auxiliaire professionnel

ARCHIVES MULTIMÉDIAS

- 1 attaché culturel
- 1 employé bibliothèque contractuel
- 1 auxiliaire professionnel

ÉTUDES ETHNOGRAPHIQUES

- 1 attaché culturel contractuel
- 1 employé administration

OBJETS ET RÉSERVES MUSÉALES

- 4 attachés culturels
- 1 employé administration
- 1 employé administration contractuel
- 1 employé de bibliothèque contractuel

RESTAURATION D'ŒUVRES D'ART

- 2 restaurateurs gradués
- 1 employé administration
- 1 photographe
- 1 ouvrier qualifié contractuel

Musée de la Vie wallonne

Cour des Mineurs - 4000 LIÈGE

☎ 04/279 20 31

Téléfax : 04/279 58 60

✉ info@viewallonne.be

Site web : www.viewallonne.be

2. Collections du Musée de la Vie wallonne

2.1. Conservation

2.1.1. Inventaire des collections

L'encodage des collections se fait via TMS Collections qui a fait l'objet de divers paramétrages au cours de l'année 2022. Le nombre de notices validées web et donc visibles depuis le catalogue en ligne s'élève à : 16.430 pour les objets, 635 pour les livres à valeur patrimoniale, 8.979 archives multimédias.

Des chantiers de récolement conséquents sont menés par chaque département : le tressage de la paille dans la vallée du Geer (242), les objets mis en dépôt au musée de Wanne, les épinglettes (45) et les affiches électorales du FHMW, le fonds ancien de la Bibliothèque (en cours), les plans de l'hôtel des postes de Liège réalisés par l'architecte Edmond Jamar (255 plans), les cartes porcelaine, les affiches de grand format, les items liés aux collectes contemporaines (Covid-19, écologie), les tirages photographiques, les albums photos, photos issus du Fonds Desarcy-Robyns, le fonds Bolland (93), la collection de Jaeger (119), la mode enfantine.

2.1.2. Numérisation des collections

La numérisation des collections permet de diffuser les ressources, d'étendre la visibilité, d'augmenter la mobilité des pièces (le prêt), mais aussi l'étude des items par des échanges avec des experts externes. Outre la numérisation des collections menées en interne, des chantiers sont réalisés par des sociétés externes. En 2022, le journal *La Wallonie nouvelle* (FHMW), 4.900 négatifs sur verre de format 9 x 12 cm et des tirages photographiques de grands formats.

2.1.3. Conditionnement et réorganisation des espaces

Le reconditionnement des journaux de grand et moyen formats a été entrepris et est presque achevé. Le grenier de la maison Chamart fait l'objet d'un tri et d'une réorganisation nécessaire pour alléger la charge.

2.2. Accroissement des collections

Parmi les dons significatifs, citons celui de 52 œuvres (aquarelles, dessins, gravures) réalisées par l'artiste liégeoise Denise Toussaint (1924-2020) qui illustrent les paysages de Wallonie, de matériel de puériculture et d'un salon de coiffure. Le budget acquisition a permis l'enrichissement des collections pour illustrer l'artisanat contemporain (céramique, verrerie) mais aussi pour compléter la collecte en lien avec la transition écologique.

Dans sa mission de sauvegarde des témoignages du passé et du présent, le Musée poursuit sa collecte en lien avec la crise du Covid-19 et sur le développement durable.

2.3. Diffusion

2.3.1. Recherches au sein des collections

Le département des Collections a effectué 434 recherches en 2022 à destination des chercheurs, des institutions externes, des projets de recherche menés en interne, mais aussi pour la Communication et la Médiation du Musée. 825 reproductions ont été fournies pour l'ensemble des Collections.

2.3.2. Prêt d'items

Afin d'assurer la diffusion de ses collections, le Musée prête des items à des institutions externes qui répondent aux conditions définies. En 2022, 241 objets, 29 archives et 1 livre ont été prêtés.

2.3.3. Mutualisation du logiciel TMS

En tant qu'initiateur et animateur du projet pilote TMS, le Musée de la Vie wallonne est partie prenante au développement du réseau de musées qui a été constitué et qui aura pour but d'assurer la cohérence du projet. Huit partenaires intégreront progressivement l'inventaire mutualisé, après une phase d'analyse de leurs inventaires actuels, de migration de leurs données dans le système et de formation à l'utilisation du logiciel qui aura été choisi : Musées et société en Wallonie, L'Université de Liège (collections artistiques et scientifiques au sens large : paléontologie, botanique, zoologie...), Blegny-Mine (collections d'histoire industrielle et technique), L'Espace muséal d'Andenne (collections d'arts décoratifs et d'archéologie), La Maison de la Métallurgie et de l'Industrie de Liège (patrimoine oral et immatériel, collections d'histoire industrielle et technique), Le Préhistomuséum de Ramioul (collections d'archéologie préhistorique), Le Centre d'interprétation de la Pierre de Sprimont (collections de géologie et d'archéologie), Le Trinkhall Museum (collections d'art contemporains) et Les musées communaux de Verviers (collections de beaux-arts et d'arts décoratifs).

Le Musée a travaillé en étroite collaboration avec la DSI pour la rédaction du cahier des charges relatif au renouvellement du logiciel en 2022.

2.3.4. Publications

Dans la série « Collections du Musée de la Vie wallonne » a paru cette année :

Frankinet Baptiste, Surdej Jean, Turner Anthony et Tomsin Philippe, *Astrolabes, Cadrans & instruments de mesure*, Liège, éd. de la Province de Liège – Musée de la Vie wallonne, 2022.



Divers articles ont été rédigés par les spécialistes du Musée :

- Collectif, « Regard sur le métier de botteresse », dans *Métiers d'autrefois*, t. 4 « Patrimoines, arts et techniques » (à paraître).
- Frankinet Baptiste et Stiernet Anne, « Le tressage de la paille dans la vallée du Geer », dans *Métiers d'autrefois*, t. 4 « Patrimoines, arts et techniques ».
- Drechsel Anne, « La Houillère de Gustave Marissiaux – antécédents et spécificités », dans *Des Usines et des Hommes, la Revue annuelle de l'ASBL Patrimoine Industriel Wallonie-Bruxelles*, n°12, 2022 (à paraître).
- Meurant-Pailhe Fabrice, « Le Fonds d'Histoire du Mouvement wallon », article mis en ligne sur le site de l'Association belge d'histoire contemporaine (ABHC) en mars 2022.

2.3.5. Reconnaissance du patrimoine du Musée

La ministre de la Culture, Bénédicte Linard, a signé un arrêté ministériel reconnaissant la moto Gillet monocylindrique 350CC avec side-car ayant appartenu à Robert Fabry comme « Trésor ». Il s'agit de la première moto reconnue comme « Trésor » en FWB.

2.3.6. Renouveau du parcours de référence

Dans le cadre de la rotation des pièces exposées dans l'espace mode du parcours permanent, afin de préserver et de mettre en valeur la collection de textile, plusieurs vitrines ont été réalisées sur le thème de la mode balnéaire. Une présentation chronologique de maillots de bain et accessoires pour homme, femme et enfant y a pris place au printemps 2022.

2.3.7. Participation à des journées d'étude, des rencontres professionnelles

La conservatrice a été invitée par la FEMS (Fédération des écomusées et Musées de Société) à participer à une rencontre professionnelle dont le thème est « Le temps des expositions. Héritages, programmations, publics ». Le but de cette intervention était de partager l'expérience du Musée de la Vie wallonne depuis son projet de rénovation jusqu'à son évolution actuelle en y incluant aussi les collectes contemporaines.

La responsable et la régisseuse du Département Objets-Réserves se sont rendues à Rotterdam pour visiter les nouvelles réserves aménagées par Bruynzeel au Rijksmuseum.

En janvier, le marché pour le projet « Ma commune dit awè » initié par la FWB a été renouvelé une troisième fois, pour une durée de quatre années, pour un montant total de 20.000 €. Dans ce cadre, l'équipe de la Bibliothèque des Dialectes de Wallonie fournit annuellement un listing actualisé des personnes-ressources et des partenaires disponibles par commune, un répertoire des artistes et troupes de théâtre ainsi qu'une bibliographie actualisée des ouvrages et médias en langues régionales édités depuis 2000.



3. Médiation culturelle

Dans le cadre de ses missions d'éducation et de transmission, l'équipe Médiation culturelle travaille sous la supervision directe de la Direction, à développer des outils adaptés à des publics variés pour répondre à leurs besoins spécifiques, aborder des thématiques sous des angles particuliers et approfondir certains sujets. L'équipe a en charge la mise en place des expositions temporaires, des événements, des visites commentées, du théâtre de marionnettes et des stages. Cette offre présente une grande diversité de formes, de contenus et d'approches pédagogiques riches de sens. Ouverte à l'établissement de partenariats, l'équipe recherche le maintien constant du dynamisme et de l'innovation dans la réalisation de ses produits. La Médiation propose également des événements (les Estivales, Noël au Musée...) et participe à des opérations (Fêtes du Patrimoine, Fêtes de Wallonie...) qui ont pour objectif la mise en valeur des collections du Musée de la Vie wallonne. Afin de parfaire son expertise, l'équipe se forme régulièrement aux pratiques de médiation actuelle via des organismes tels l'OCIM, la Maison du Tourisme de Marche-en-Famenne ou encore le C-PAJE.

3.1. Expositions

Le Musée de la Vie wallonne développe une importante politique d'expositions temporaires qui prennent place dans l'Espace Saint-Antoine, au deuxième étage du parcours permanent et dans le cloître du Musée. Ces initiatives s'inscrivent dans l'optique sociétale qui constitue la colonne vertébrale de sa politique muséale. Le Musée développe une politique d'accueil d'expositions temporaires extérieures, mais également de nombreux prêts d'items à l'international. Régulièrement, le département est consulté par les Collections afin d'envisager des modifications d'expos dans le parcours permanent dans le but de garder toute la cohérence des discours diffusés par le service auprès des publics.

En 2022, ont été présentées :

- LOVE – Animal Stories (prolongée jusque septembre 2022)
- ANIMAL PICTURES (prolongée jusque décembre 2022)
- NOTRE PALAIS. UNE HISTOIRE MILLÉNAIRE proposée au public lors du week-end des Journées du Patrimoine et des Fêtes de Wallonie dans la grande Salle à manger du palais des princes-évêques. Forte de sa volonté de rendre le palais accessible et de lui rendre son rayonnement d'antan, la Province de Liège lui a consacré une exposition historique inédite. Celle-ci a dévoilé l'histoire du palais depuis ses origines médiévales jusqu'à nos jours, grâce aux photographies, archives, objets conservés notamment au Musée.

Les équipes ont travaillé sur plusieurs projets en vue de la programmation des prochaines années :

- L'exposition ORDURES. L'EXPO QUI FAIT LE TRI ouverte depuis le 26 janvier 2023 afin de pouvoir proposer un projet achevé et de qualité. Le projet interroge non seulement le déchet et son cheminement, mais aussi les hommes et les femmes qui en dépendent avec des métiers, une économie et des enjeux qui lui sont propres. En tant que musée de société, le Musée a à cœur de questionner ses visiteurs sur les enjeux contemporains en Wallonie tout en positionnant la région dans une perspective plus universelle. De nombreux partenariats et collaborations avec des institutions de terrain ont vu le jour avec pour objectif le prêt d'items, la prise de parole lors d'événements ou encore le relais du projet dans leurs réseaux respectifs (INTRADEL, Fost PLUS, Be WAPP, ULiège, Maison de l'histoire Européenne...).

- **UPCYCLING. RECYCLER AVEC STYLE** : en parallèle de l'exposition *Ordures* et en collaboration avec le Secteur des Métiers d'arts, l'exposition sera adaptée pour aborder la question du textile et de son réemploi (ouverture avril 2023).
- **SECOND SOUFFLE** : Exploitation des archives photographiques issues des collections et de prêts extérieurs pour traiter la question des métiers liés à la revalorisation d'objets au 19^e siècle, en regard de l'exposition *Ordures* (ouverture octobre 2023).
- **ESPRIT CRITIQUE. DÉTROMPEZ-VOUS** : Projet d'accueil de cette coproduction de 3 institutions françaises en 2025 dont la mission est la promotion de la culture scientifique (Cap Sciences, le Quai des Savoirs et le Palais de la Découverte). Elle s'adresse avant tout à un public familial et scolaire, à partir de la 5^e primaire, mais également à tous les citoyens désireux d'éveiller leur liberté d'esprit.
- **HAMSI BOUBEKER** : À la fois héritier de l'art de Brueghel et des motifs de son Algérie natale, Hamsi déploie sa créativité dans des formes simples et des aplats de couleurs vives et éclatantes, le plaçant dans la mouvance des

artistes dits « naïfs ». « La Grande exposition » est un ensemble de toiles, de gouaches, de dessins et d'assiettes en céramique où les femmes kabyles, les banquets de village, les travaux du quotidien et les moments de partage dans les hammams prennent vie dans des compositions lumineuses et foisonnantes. Par ses thèmes récurrents, l'exposition consacrée à l'œuvre de Hamsi Boubeker propose un parfait prolongement du parcours permanent du Musée de la Vie wallonne (2025).

3.2. Offres pédagogiques

La Médiation propose un panel d'activités conçues pour des groupes allant de la petite enfance aux seniors. Ces visites sont effectuées pour des personnes qui viennent au Musée dans un contexte scolaire, de loisir ou touristique. Elles sont respectueuses du rythme, des attentes et des intérêts de chaque type de public. Le Musée s'emploie à diversifier ses publics : groupes scolaires (maternel et primaire), étudiants du secondaire ou de l'enseignement supérieur, familles, touristes, aînés, personnes ayant un handicap phy-



sique ou intellectuel, adultes en cours d'alphabétisation ou éloignés de la culture, primo-arrivants, groupes en réinsertion sociale, anniversaires... Les visites et activités sont régulièrement adaptées en fonction des demandes. La préparation de ces nouvelles visites et activités implique une recherche documentaire et iconographique au sein des collections, la conception de la matière et l'établissement de partenariats, l'élaboration des documents pour les guides, le guidage et enfin l'évaluation et la formation des guides.

Les thématiques proposées mettent en avant des thèmes abordés dans les parcours permanents et temporaires : école, wallon, marionnettes, alimentation, vivre ensemble, diversité culturelle, contes et légendes font partie des approches actuelles. Des activités ont été développées dans le cadre de l'exposition LOVE- ANIMAL STORIES et d'autres sont en préparation pour aborder la question du déchet. Des adaptations de produits ont été réalisées en 2022 pour répondre aux enjeux actuels (*Femmes ingénieuses*, *À petits pas*, *Info ou intox*, *Dans le temps...*), tout comme des com-

binés thématiques, en collaboration avec des institutions culturelles liégeoises (Maison de la Science, Bibliothèque Chiroux, Art&Fact...), sont envisagés pour proposer une offre culturelle riche et pertinente.

Des documents pédagogiques sont élaborés afin de permettre aux visiteurs de découvrir les collections en toute autonomie (*Carnet des rébus*, *Un monde en flou*, *Info ou Intox*) ou, au corps enseignant, de préparer la découverte du Musée avec sa classe (dossiers pédagogiques *Ordures*).

Des stages sont organisés pendant chaque période de vacances scolaires. Les participants passent, selon les cas, plusieurs journées ou une semaine complète au Musée et sont occupés en permanence entre 9h et 16h par des activités mêlant apprentissage et activités ludiques. Différentes thématiques ont été développées, toujours en relation avec les collections, les fêtes calendaires ou les expositions temporaires.

3.3. Théâtre de marionnettes

Le théâtre de marionnettes est largement mis en valeur lors des différentes activités proposées par le service Médiation culturelle. Il fait régulièrement salle comble, succès qui témoigne de sa qualité. L'équipe propose des représentations publiques entre septembre et avril, des séances privées sur réservation ainsi que des anniversaires.





live. Il mettrait en lumière certains chants régionaux, en français et en wallon intégrés au spectacle de marionnettes *Li Naissance* ; le *Turlg* fait appel au montreur et Tchanchès pour une intervention lors de la 39^e Rencontre Internationale de Théâtre Universitaire.

3.4. Programmation événementielle

La Médiation culturelle prend une part active à certaines manifestations du Musée en collaboration avec l'équipe Accueil des publics-Events, en lien avec les fêtes calendaires, les partenariats ou les expositions. Cette année, le Musée a proposé une *Chasse aux œufs* en dissimulant les œufs à l'intérieur des vitrines pour un public familial, participant grâce à un support d'accompagnement avec divers indices. Durant *Les Estivales*, en collaboration avec l'équipe Accueil des publics-Events et les Départements de la Culture, des offres musicales, théâtrales et livresques ont été proposées aux publics durant les 2 mois d'été. Une offre similaire a été proposée lors des *Fêtes de Wallonie* avec, en primeur, l'exposition *NOTRE PALAIS*. Le 29 octobre 2022 a eu lieu la 4^e édition de la *Nuit des Macrales*. Entre le 24 décembre 2022 et le 8 janvier 2023, le Musée programme *Noël au Musée* en proposant des ateliers avec le Secteur des Métiers d'art, des séances de marionnettes, une exposition Lego, un stage et des animations.

4. Design et productions

Le cœur de mission concerne la direction artistique des créations de l'équipe Design, l'orientation technique des constructions de l'équipe Production ainsi que l'organisation de la maintenance pour l'ensemble des bâtiments du complexe muséal.

L'objectif du Département Design, Production et Maintenance est de mettre en œuvre de manière cohérente et spécifique les différents besoins événementiels du Musée conformément à sa programmation culturelle et aux objectifs des départements Médiation, Promotion, Accueil des publics et Collections. Dans ce cadre, le département crée, conçoit, réalise et produit tous les outils de médiation culturelle, de promotion, de communication et d'installation, comme les expositions, les publications, le matériel d'animation, les documents pédagogiques et publicitaires, les installations et équipements d'événements, tout en assurant le bon fonctionnement technique du complexe muséal. Les activités du département sous-tendent l'objectif du Musée de proposer aux visiteurs une expérience de visite la plus qualitative possible.

4.1. Design

- Scénographie et production numérique des expositions ORDURES, NOTRE PALAIS, ANIMAL PICTURES et UPCYCLING ;
- Conception et réalisation de produits de médiation, de manipulations pédagogiques et décors des expositions précitées ;
- Conception et réalisation des infographies des expositions précitées ;
- Conception et réalisation des communications graphiques des expositions précitées ;
- Créations graphiques pour la notoriété et les événements du Musée : Programme du théâtre de marionnettes, Programme Noël au Musée,

Dépliant Stages, La chasse aux œufs, La Nuit des Macrales, Les Estivales, Scénographie/décor pour la Cité de la Bière 2022, Graphisme pour Facebook, Numérisations et retouches photo pour le Département Collections du Musée, Restaurations numériques d'archives pour les expositions et les collections, Création et mise en page des publications MOTOS et CADRANS, Création de logo pour la bière Plumtchon, Création de logo pour Sphères Sonores, Légendes pour le parcours permanent...

4.2. Production

Toutes les productions nécessaires au développement des événements, des expositions et au bon fonctionnement du complexe muséal :

- Conception technique et production des installations scénographiques des expositions et du parcours permanent : préfabrication et installation des modules d'exposition, montages et démontages des expositions, mises en peinture et finitions pour les expositions, installation des éclairages d'exposition, du matériel audio et multimédia, métrés, demandes de prix, études techniques... ;
- Conception technique et production des aménagements et mobiliers des espaces de travail, de stockage et réserves muséales : préfabrication et installation de mobiliers divers pour bureaux, espaces de rangement et stockage, constructions et aménagements divers pour le complexe muséal, mises en peinture et entretiens divers ;
- Transports, logistique, inventaire et stockage ;
- Manutentions et aides variées aux divers départements du Musée.

4.3. Maintenance

- Inspections journalières des différents espaces muséaux et techniques spéciales : rapports de suivi, encodages ATAL, suivi des dossiers de maintenance et des entretiens des systèmes de chauffage et climatisation ;
- Accueil et réception des sociétés d'entretien (détection incendie, alarme, ascenseur) ;
- Travaux de maintenance intérieurs et extérieurs, petits aménagements et réparations ;
- Permanence technique le week-end à domicile ;
- Participation aux montages et démontages d'exposition ;
- Aide technique et réalisation de finitions lors des montages d'exposition ;
- Manutention des pièces de collection et du matériel d'exposition ;
- Manutentions diverses pour les départements du Musée ;
- Transports, logistique et stockage.



5. Communication – Accueil des publics – Events

Le Département Communication – Accueil des Publics – Events gère, sous la supervision directe de la Direction, la promotion et la communication de l'institution muséale (notoriété, médiation et événements), l'accueil des visiteurs, les contacts avec la presse, les relations publiques, les locations ou mises à disposition des espaces et la boutique du Musée.

Le département vise à améliorer la perception du Musée par le public et à accroître sa visibilité grâce à l'affichage, la diffusion d'imprimés, les campagnes presse et une présence soutenue sur le web. À raison de 3 à 4 publications Facebook hebdomadaires minimum, le département communique autour de divers sujets : les activités du Musée (théâtre de marionnettes, animations, événements...), les focus sur les Collections, les nouveautés de la boutique ou encore des partages des posts mentionnant le Musée ou des activités provinciales au sens large. La page Facebook compte plus de 6.500 abonnés et par mois, l'ensemble des publications permet d'atteindre une couverture de près de 15.000 personnes et plus de 1.600 interactions. Ses préoccupations principales restent la fidélisation des visiteurs et susciter l'intérêt de nouvelles cibles potentielles. Le département s'attache à développer divers types de partenariats (économiques, sociaux, culturels...) afin de générer des synergies et des complémentarités. Le public étant au centre de ses priorités, le département cherche sans cesse à améliorer le ticketing (in situ et online), ainsi qu'à faire évoluer la boutique du Musée afin de compléter au mieux l'expérience de ses visiteurs.

5.1. Promotion directe

La promotion directe s'effectue quotidiennement principalement par l'utilisation de divers canaux de communication : diffusion d'imprimés promotion-

nels, envois postaux ciblés, presse écrite, radio et audiovisuelle régionale ou nationale, internet (site propre, Facebook, Instagram, agendas en ligne). Elle vise à promouvoir le parcours permanent et les expositions temporaires (LOVE – Animal Stories, Animal Pictures) mais également les activités récurrentes (produits scolaires, stages, Les Estivales, Noël au musée, entre autres) et événements organisés par le Musée (conférences, ateliers, vernissages, animations autour des expos temporaires comme les journées autour du bien-être des animaux dans le cadre de l'expo LOVE...).

Le département promeut également les événements auxquels le Musée collabore de manière récurrente (La Cité de la Bière, Les concerts de l'été ou Place aux artistes) ou ponctuelle (Projet Dat Wat Blijft).

5.2. Promotion indirecte

En collaboration avec le département Médiation Culturelle, le département participe au développement de produits culturels constituant un attrait conséquent et entrant dans la stratégie promotionnelle. Le Musée s'intègre dans divers événements régionaux, tels que les Journées du Patrimoine ou les Fêtes de Wallonie, attirant différents types de publics. En plus de la promotion réalisée par les organisateurs, le département met en œuvre une promotion propre au Musée afin de garantir une visibilité supplémentaire.

Le département gère les adhésions aux divers partenariats offrant une visibilité au Musée au travers d'avantages proposés aux visiteurs : Carte PROF, Educpass, MuseumPassMusée, European Disability Card, Pass Visit Wallonia, Article 27, 365...

6. Statistiques

6.1. Total général des visiteurs : du 1^{er} janvier 2021 au 31 décembre 2022

	2015	2016	2017	2018	2019	2020	2021	2022
Visites Musée	15.057	21.250	22.001	21.254	21.956	7.565	13.816	17.389
Activités spécifiques (Noël au musée, Les Estivales, Fêtes de Wallonie, Coteaux...)	12.742	8.048	7.588	12.342	11.553	2.814	1.306	2.353
Théâtre de marionnettes	8.505	6.266	7.279	7.648	7.817	1.704	2.588	6.569
Expositions	30.279	28.318	20.029	14.334	44.272	6.588	9.627	6.228
Combiné	-	-	-	-	-	-	-	-
Concerts (ACDM+Les Estivales)	1.068	961	1104	991	1.019	15	-	-
Centre de documentation	345	411	355	401	350	112	163	75
Guides	116	176	124	186	79	13	7	44
Événements	4.041	6.936	8.830	8.400	5.889	-	1.600	3.000
Colloque et conférences	-	130	150	914	157	-	12	-
TOTAL	72.153	72.496	67.460	66.470	93.092	18.811	29.119	35.658

	2015	2016	2017	2018	2019	2020	2021	2022
Visiteurs payants	41.892	31.542	28.384	23.505	53.886	9.979	14.465	20.507
Visiteurs gratuits	30.261	40.954	39.076	42.965	39.206	8.832	14.654	15.151
TOTAL	72.153	72.496	67.460	66.470	93.092	18.811	29.119	35.658

6.2. Répartition typologique par mode de visite

Individuels	2015	2016	2017	2018	2019	2020	2021	2022
Visites Musée	10.736	10.582	10.336	11.566	13.514	5.266	10.275	8.628
Théâtre de marionnettes	4.507	3.667	3.487	3.597	3.825	877	1.338	3.601
Concerts (ACDM+ Les Estivales)	1.068	961	1.104	991	1.019	15	-	-
Expositions	22.936	21.694	16.434	11.744	33.086	6.336	9.274	6.085
Activités/événements	12.650	13.658	16.418	21.282	17.442	2.814	2.906	5.353
Combiné	-	-	-	-	-	-	-	-
Centre de documentation	345	411	355	401	350	112	163	75
Colloque et conférences	-	130	150	914	157	-	12	-
TOTAL	52.242	50.886	48.284	50.495	69.393	15.420	23.968	23.742

Groupes	2015	2016	2017	2018	2019	2020	2021	2022
Visites Musée	3.383	5.487	4.737	3.417	4.010	893	947	3.022
Animations enfants	6.729	6.724	6.928	5.731	4.432	1.406	2.594	5.739
Théâtre de marionnettes	1.940	2.599	3.792	4.051	3.992	827	1.250	2.968
Expositions	7.743	6.624	3.595	2.590	11.186	252	353	143
Guides	116	176	124	186	79	13	7	44
TOTAL	19.911	21.610	19.176	15.975	23.699	3.391	5.151	11.916

6.3. Répartition typologique par âge

	2015	2016	2017	2018	2019	2020	2021	2022
Adultes	48.297	41.963	39.529	40.182	45.035	10.257	17.070	19.435
Enfants/Étudiants	17.929	26.892	24.636	21.945	36.619	7.410	10.405	14.740
Seniors	5.927	3.641	3.295	4.343	11.438	1.144	1.644	1.483

6.4. Commentaire général

36.658 visiteurs est le chiffre de fréquentation du Musée de la Vie wallonne pour l'année 2022 contre 29.119 visiteurs en 2021.

Ce chiffre augmente de près de 22% par rapport à la fréquentation totalisée en 2021. Cette hausse s'explique par les assouplissements ponctuels durant l'année des mesures prises dans le cadre de la crise sanitaire, ayant permis de reprendre certaines activités récurrentes.

6.4.1. Gratuités

En 2022, on note 57% de visiteurs payants (contre 50% en 2021) pour 43% de visiteurs bénéficiant de la gratuité (contre 50% en 2021).

6.4.2. Typologie mode de visite

La tendance de la répartition « individuels-groupes » montre un plus grand nombre de visiteurs individuels par rapport aux groupes : 67% d'individuels (82% en 2021) et 33% de groupes (18% en 2021).

6.4.3. Âge des visiteurs

- 54% pour les adultes (58% en 2021)
- 41% pour les enfants (36% en 2021)
- 5% pour les seniors (6% en 2021)

6.4.4. Provenance des visiteurs

La grande majorité des visiteurs provient de Wallonie. Ce chiffre confirme l'intérêt des Wallons pour leur histoire, leur folklore et leur devenir ainsi que pour les expositions proposées par le Musée.

Notons que la diversité des visiteurs étrangers est en augmentation constante, ce qui montre un attrait pour le Musée en particulier de la part des touristes étrangers qui visitent Liège.

Notons que la crise sanitaire n'a pas favorisé la fréquentation par des touristes étrangers.

IV.

SERVICE CULTURE

A. Éducation permanente

1. Présentation

Le Service de l'Éducation permanente se caractérise par une diversité des modes d'action développés depuis plusieurs années qui permet de soutenir et d'accompagner la création artistique et la mise en place de manifestations culturelles sur le territoire provincial. Il s'est investi dans différents champs artistiques que sont la musique, les arts plastiques, les métiers d'Art, la BD, la littérature, l'audiovisuel, les arts numériques, le théâtre amateur, professionnel français ainsi que le théâtre wallon.

L'aide provinciale peut revêtir plusieurs formes avec pour chacun de ces secteurs une politique de subsidiation que le Service souhaite appliquer de manière dynamique en partenariat avec les créateurs et les organisateurs d'événements.

Parallèlement l'octroi de subsides, le Service est organisateur d'événements, seul ou en synergie avec d'autres partenaires, qui valorisent et rendent visible le travail des artistes de notre province toutes disciplines confondues.

Enfin, la notion de mise en réseau est au centre des préoccupations pour les actions menées dans le cadre d'un développement des secteurs et d'un développement culturel et territorial.

Le Service de l'Éducation permanente a son siège

rue des Croisiers 15 à 4000 LIÈGE

☎ 04/279.52.22 – 279.52.01

Fax : 04/232.86.94 -04

✉ estelle.denoel@provincedeliege.be

DÉPARTEMENT CULTURE-JEUNESSE-MUSÉE-LECTURE PUBLIQUE

DIRECTRICE EN CHEF

SERVICE DE L'ÉDUCATION PERMANENTE

1 CHEF DE DIVISION

MUSIQUE

10 agents

- 1 chef de bureau
- 2 empl. d'adm.
- 1 empl. d'adm. contractuel
- 1 coordinateur de projets
- 1 coordinateur de projets contractuel
- 1 empl. de bibliothèque
- 1 empl. de bibliothèque contractuel
- 1 animateur régional
- 1 auxiliaire professionnelle (50%)

ARTS PLASTIQUES

5 agents

- 1 attaché culturel
- 1 attaché administratif contractuel
- 2 animateurs régionaux contractuels
- 1 empl. d'adm.

MÉTIERS D'ART - C.E.C.

6 agents

- 1 chef de service adm. f.f.
- 1 attaché adm.
- 1 empl. d'adm.
- 1 empl. d'adm. contractuel
- 1 empl. de bibliothèque
- 1 aux. prof. contractuel

THÉÂTRE

3 agents

- 2 animateurs régionaux
- 1 gradué adm. contractuel

SENSIBILISATION AUX OUTILS NUMÉRIQUES

3 agents

- 1 technicien de studio contractuel
- 2 empl. d'adm. contractuels

SOUTIEN AUX OPÉRATEURS EXTÉRIEURS

9 agents

- 1 chef de service administratif
- 1 attaché culturel contractuel
- 1 gradué adm. contractuel
- 1 animateur régional
- 4 empl. d'adm.
- 1 empl. d'adm. contractuel

2. Les actions

2.1. Soutien aux opérateurs externes et artistes

2.1.1. Soutien aux institutions culturelles

Le Département de l'Éducation permanente **subsidie annuellement** l'ensemble des institutions et associations culturelles implantées sur le territoire provincial (+ de 70 Centres d'expression et de créativité, 26 centres culturels, 13 Académies...).

Ces interventions régulières sont complétées par des aides ponctuelles apportées sous diverses formes (soutiens à l'édition, expositions, formations, animations, festivals, aides à l'équipement...) accordées à de très nombreux acteurs culturels.

Les appels à projets sont des dispositifs qui ont été activés ces dernières années avec à la clé des soutiens financiers tels que ceux lancés aux acteurs du théâtre amateur ou encore aux salles de concert.

2.1.2. Aides aux artistes professionnels et amateurs

Des aides aux artistes amateurs ou professionnels se manifestent également via la mise en place de **manifestations provinciales** qui valorisent le travail artistique dans les différents secteurs de la création.

2.2. Bande Dessinée

Les actions menées poursuivent l'objectif de soutenir les jeunes autrices et auteurs. Elles mettent l'accent sur une approche expérimentale du 9^e Art au travers d'une démarche illustrant les différents courants qui traversent aujourd'hui la bande dessinée, tant papier que numérique.

Biennale LaBD - Du 23 au 24 avril 2022 – École Saint-Luc – B9

Le festival est un moment de rencontre original dans le champ de la bande dessinée en Communauté française. Une place particulière a été réservée aux débats parcourant le champ, qu'ils concernent le grand public ou des publics de niches (étudiants, auteurs, libraires, éditeurs...). Expositions, tables rondes, ateliers, des dédicaces de 25 auteurs et stands de maisons d'édition constituaient le programme 2022. Le nombre de participants est estimé à 1500, hors écoles.



2.3. Audiovisuel

L'axe de subventions intitulé « **Aide à la production de courts-métrages** » poursuit les objectifs d'encourager la production et la diffusion de courts-métrages et d'inciter les auteurs, les réalisateurs et les producteurs à tourner sur le territoire de la province et à traiter de sujets en lien avec celui-ci.

Un comité de lecture est chargé de sélectionner 5 projets/an qui reçoivent une subvention plafonnée à 5000 €.

2.4. Arts Plastiques

2.4.1. La Collection Artistique de la Province de Liège

La collection artistique est constituée de quelque 2.000 œuvres et s'enrichit chaque année de nouvelles acquisitions. Les œuvres de cette collection sont rendues progressivement accessibles via un catalogue raisonné consultable en ligne : <http://collections.viewallonne.be>.

Les œuvres ont également été conditionnées en vue du déménagement futur vers le bâtiment KURTH.

Chaque année, un Comité d'accompagnement est chargé de proposer l'achat d'œuvres d'art d'artistes liégeois ou ayant un ancrage fort sur le territoire. 16 œuvres aux médiums et styles très diversifiés ont été acquises en 2022.



La collection peut faire l'objet de prêt. En 2022, le buste de Jeanne d'Ernest Stroobants a été emprunté pour l'exposition au Trésor de la Cathédrale à Liège consacrée à Ernest Stroobants (1900-1969), sculpteur portraitiste. La tâche est aussi de veiller à la bonne conservation des œuvres. La demande de prêt a motivé la restauration du buste en plâtre de Jeanne, de l'artiste Ernest Stroobants.

2.4.2. Les expositions

J'ai rendez-vous avec elles à la Châtaigneraie - du 29 janvier au 13 mars 2022

Cette exposition, à l'initiative de la Province de Liège et du Centre wallon d'Art contemporain « La Châtaigneraie », a proposé une mise en lumière des femmes artistes issues de la Collection artistique de la Province de Liège.

L'exposition a engendré au total **535 visiteurs** sur une période de 6 semaines.



Collaboration avec la Fondation Province de Liège pour l'art et la culture – exposition « Gestes » du 21 mai au 26 juin 2022 à la Galerie de Wégimont.

Participation à la manifestation « En Piste ! » du 26 août au 4 septembre 2022 à la Boverie

Le secteur Arts plastiques de l'Éducation permanente et l'Artothèque ont exposé ensemble les collections dont ils ont la gestion.

Collection côté cour/ côté jardin – du 18 septembre au 15 octobre 2022

Le Théâtre de Liège et le Service Culture de la Province de Liège ont souhaité réitérer leur collaboration autour de la Collection artistique de la Province de Liège.

Exposition au Palais provincial « Focus 2022 » – du 22 octobre au 20 novembre

Chaque année, le secteur des Arts plastiques propose au Collège provincial ainsi qu'à un tout public, une présentation des nouvelles acquisitions 2022.

2.5. Sensibilisation aux Outils Numériques

2.5.1. Cré@Lab un outil de sensibilisation aux nouvelles technologies numériques

Le projet Cré@lab est un outil de créativité et de réalisation, proposant l'accès gratuitement à des formations sous forme d'ateliers, workshops, initiations, en adéquation avec les besoins des utilisateurs, et qui permettent d'en vulgariser l'objet et d'en faciliter l'accès.

Les travaux de rénovation du bâtiment KURTH ont impliqué la nécessité de déménager tous les outils du FabLab au 3^e étage du bâtiment des Chiroux et ceux du MusicLab dans l'ancien studio situé dans le même bâtiment au 2^e étage. Durant le premier semestre 2022, l'équipe du Créalab s'est donc mobilisée pour préparer et assurer le déménagement de tous les outils dans le bâtiment des Croisiers.



Atelier ROBOT (de 12 à 14 ans)

Tu souhaites construire, programmer et personnaliser ton robot ? Alors, cet atelier est fait pour toi...

Quand ?
le 24 septembre 2022,
de 10:00 à 17:00

Où ?
au Créalab de la Province de Liège, 15, rue des Croisiers
4000 Liège

Inscription obligatoire
crealab@provincedeliege.be

2.5.2. Un FabLab

Le FabLab provincial est un lieu ouvert au public et qui met à sa disposition des imprimantes 3D, une découpeuse laser et vinyle, un scanner 3D de bureau et une brodeuse numérique. Des modules spécifiques ont été proposés dès l'été 2022 avec des stages d'initiation et des ateliers aux nouvelles technologies pour enfants et adolescents.

2.5.3. Un MusicLab

Le MusicLab est un espace dédié à l'expérimentation de la créativité musicale constitué d'ordinateurs, de synthétiseurs, de logiciels, de diffuseurs, de micros, de cartes son, de modules d'effets de très grande qualité. Il est offert aux groupes et artistes amateurs de la province de Liège l'opportunité de connaître une première expérience d'enregistrement en studio dans des conditions professionnelles.

En 2022, suite au déménagement mais aussi au départ à la retraite de l'agent en charge du Musiclab, les activités ont été suspendues le temps de recruter un profil adapté à ce projet.

2.5.4 Digital Lab un outil de sensibilisation aux nouvelles technologies

Inauguré le 1^{er} décembre 2017, le Digital Lab est une collaboration entre l'Université de Liège via ses laboratoires de Liège, Game lab (laboratoire de recherche sur le jeu vidéo en tant que pratique culturelle) et Acme (laboratoire de recherche sur la bande dessinée numérique).

Le Digital Lab a participé activement au festival « LaBD » en proposant un atelier, une table ronde et des stands, le « Game Club » a repris sous l'impulsion de l'ASBL Interactifs Associés (I.A.), un rendez-vous mensuel organisé pour que les passionnés de jeux vidéo puissent partager leur passion.

Le Digital Lab a mis à disposition son espace pour l'organisation d'un stage « E-sport » du 18 au 22 juillet 2022 par l'ASBL Activit-E. Un atelier d'initiation tech-

nologique a présenté les recherches qui sont menées par les doctorants. Un atelier d'initiation à la narration par le « Game design » a été mis en place également.

Le Liège Game Lab a organisé un certificat s'adressant au professionnel du secteur socioculturel. Par ailleurs, avec le CPAS de Liège, il a initié un projet d'animation visant à autonomiser des bénéficiaires du CPAS dans l'organisation d'un « Game Club ».

2.6. Théâtre

2.6.1. Théâtre amateur francophone

Afin de relancer un soutien au secteur du théâtre amateur, durement impacté par la crise sanitaire en 2020 et 2021, le secteur théâtre a lancé un appel à projets en lieu et place de l'opération Odyssee.

14 dossiers ont été examinés par un comité de lecture qui en a sélectionné 12, qui ont été soutenus via des subsides pour un montant total de 70.000 €.

2.6.2. Les Ateliers d'Art dramatique

Durant la saison 2021-2022, les Ateliers d'Art dramatique de la Province de Liège, historiquement coordonnés par le Service Culture, ont été confiés entièrement à l'Enseignement de Promotion sociale.

2.6.3. Théâtre professionnel francophone & jeune public

Hormis les subventions octroyées à ce secteur annuellement ou ponctuellement, le Département aide certains festivals et programme différents spectacles de théâtre professionnels dans le cadre d'événements provinciaux comme les Fêtes de Wallonie et la Journée de la famille provinciale à Jehay.

2.6.4. Théâtre et chanson à l'école – aides à la diffusion

Dans la foulée des processus de sélection de spectacles qui s'organisent tant en matière de théâtre que de chanson pour enfants, la Province de Liège s'engage à soutenir financièrement la diffusion de ces spectacles durant le temps scolaire.

Pour cette année 2022, la répartition des quotas « Théâtre à l'école », établie en accord et concordance avec la Fédération Wallonie-Bruxelles, s'élève à un montant global de 67.232 € au bénéfice des Centres reconnus par ladite Fédération.

2.7. Théâtre wallon

2.7.1. Rencontres provinciales d'art théâtral wallon

Les Rencontres provinciales d'art théâtral wallon se déroulent de septembre à mars. Le groupe des observateurs visionne les spectacles qui s'inscrivent aux Rencontres. À l'issue de chacun des spectacles, il établit un rapport formulant des avis, conseils et suggestions sur le spectacle présenté. Pour la saison 2021-2022, dans l'incertitude de la période « covid », seules 6 troupes se sont inscrites à la phase de « Rencontres », la plupart d'entre elles n'ont finalement pas pu présenter leurs spectacles. Les conditions liées à la pandémie ne permettant pas aux comédiens de répéter ou d'organiser ce type de manifestation.

Pour la période allant de janvier à mars 2022 : cinq compagnies se sont inscrites.

Au final, seuls deux spectacles ont été joués, aucun classement n'a donc été établi. Sans classement possible, le Printemps du théâtre amateur wallon initialement prévu au Théâtre communal wallon du Trianon les 22, 23 et 24 avril 2022, a été annulé. Les prix spéciaux n'ont pas été décernés.

2.7.2. Gala wallon de la Province de Liège

Le gala wallon a été annulé en 2021 (crise sanitaire) et n'a pas été organisé en 2022 face à l'incertitude d'une reprise normale de ce secteur. Un nouvel été des lieux du secteur est réalisé afin d'analyser les actions futures à mener.

2.8. Métiers d'art – Centres d'expression et de créativité

L'action du Secteur Métiers d'art s'exerce principalement dans le domaine de la promotion des artisans et des artistes.

2.8.1. Exposition à la Maison des Métiers d'Art

En 2022, le Secteur des Métiers d'Art a organisé deux expositions relatives à l'Upcycling.

La Province de Liège a souhaité braquer les projecteurs sur une tendance très actuelle, à savoir la récupération et le recyclage dans le secteur de la mode. Sous l'appellation générique « Upcycling », ce ne sont pas moins de deux expositions qui seront proposées : l'une à la Maison des Métiers d'Art, s'intitule « Recycler avec Style » et l'autre, à la Design Station, nous invite à découvrir « Derrière l'œuvre une histoire ».

1444 visiteurs ont eu l'opportunité de découvrir ces deux expositions.

2.8.2. « Cadeaux » – du 2 au 31 décembre 2022

Pour clôturer 2022, le Secteur des Métiers d'Art a organisé la traditionnelle exposition « CADEAUX » au Passage Lemonnier. Le Pop-up a proposé les créations de 23 artisans comme des doudous, bijoux, bougies, foulards, plexis Le Musée de la Vie wallonne s'est aussi associé à cette exposition en mettant en valeur certaines créations dans la boutique.

901 visiteurs sont venus visiter le Pop-Up Passage Lemonnier.

2.8.3. Participation au salon des Métiers d'Art à Lens

La Province de Liège a été présente, pour la 6^e année consécutive, au Salon International des Métiers d'Art de Lens les 18, 19, 20 novembre 2022 organisé annuellement par l'Institut des Métiers d'Art et du Patrimoine de France. 3 artisans au sommet de leur art : un graveur sur armes, un verrier et un marqueteur ont été présentés.



2.9. Centres d'expression et de créativité

2.9.1. Le centre d'expression et de créativité « Les Croisiers »

L'initiative provinciale dans le domaine de la formation est engagée depuis 1988 dans le cadre du Centre d'expression et de créativité « Les Croisiers ». L'action culturelle de formation a été axée particulièrement en 2022 sur :

- La taille-douce ornementale, animalière sur supports métalliques : 292 h
- La Facture de clavecins : 280 h
- La lutherie : 280 h
- L'Express Yourself : 120 h
- Le Modélisme d'arsenal : 63 h

2.10. Musique et danse

Le Service musique a emménagé à l'OM au mois de juillet. 10 personnes se sont installées dans de nouveaux bureaux aménagés par la DIDD et nouvellement équipés. L'équipe en a profité pour revoir ses projets, son fonctionnement et sa communication.

L'appellation « Sphères Sonores » a été créée pour identifier le programme d'accompagnement, et les événements.

L'inauguration de l'OM a eu lieu le 9 septembre 2022 et a été organisée par le Secteur musique conjointement avec la Ville de Seraing.

2.10.1. Programme d'accompagnement

Le programme d'accompagnement a évolué pour accompagner au mieux les musiciens. Deux programmes d'accompagnement, un pour les musiques actuelles et un pour le jazz/world, ont été mis en place. Les lauréats, 4 en musiques actuelles et 2 en jazz/world, auront accès à une série de modules, résidences et ateliers en tronc commun ainsi que des formations à la carte avant l'enregistrement en studio d'un EP et la *release party* de celui-ci.

L'appel à candidatures des 2 programmes d'accompagnement a été lancé le 9 septembre sur la plateforme mycourtcircuit et s'est clôturé le 15 octobre 2022. Après une première présélection en équipe, les lauréats ont été sélectionnés par un jury de professionnels du secteur lors des finales live (3 décembre pour les musiques actuelles et 16 décembre pour le jazz/world). L'accompagnement des lauréats débutera en 2023.

2.10.2. Événements

Avec un retour progressif à la normale après la pandémie et les réflexions autour du fonctionnement du Service, ce dernier s'est concentré sur les événements suivants :

- **Les concerts d'Été** organisés au Musée de la Vie wallonne dans le cadre des Estivales ;
- **Les Nuits Indé dans le cadre des Fêtes de Wallonie** avec une scène intérieure au Reflektor et une scène extérieure sur la place Xavier Neujean qui ont accueilli pendant 3 jours pour accueillir 16 groupes et artistes ;
- **Les Concerts au Théâtre de Liège** qui met à la disposition du Service Musique une de ses salles 2 soirées par an ;
- **Les Nuits Indé Indoor** organisées via un fonds de soutien lancé en 2021. Dix salles avaient été sélectionnées pour l'organisation de concerts en décembre. L'évolution de la crise sanitaire n'a pas permis l'organisation des soirées aux dates prévues. La quasi-totalité des soirées, avec les programmations, ont pu être reportées en mars et avril. Le 1^{er} août 2022, le Service a décidé de relancer le dispositif pour une série de concerts qui se tiendront les 2 premiers week-ends de mars 2023.

2.10.3. Le nouveau studio d'enregistrement

Après des mois de fermeture et le déménagement, le **nouveau studio** a été inauguré le 9 septembre 2022. Il est désormais articulé autour de quatre *rooms* d'enregistrements et la régie du studio (26 m²) est équipée des meilleures machines reconnues dans le métier. En plus de parfaire l'offre du programme d'accompagnement, le Prix Musique Classique Contemporain ou encore les

différents projets musicaux subsidiés par la Province, le studio est dédié à tout type de travaux sonores pour les différents Services de la Province de Liège.

2.11. Un dispositif de démocratie culturelle

En 2020, le Service de l'Éducation permanente a lancé un premier appel à projets « Osons la démocratie culturelle » qui vise un encouragement aux méthodes et pédagogies visant la démocratie culturelle où chacun est d'emblée légitimé comme acteur de culture

En 2022, le Service Culture a relancé une deuxième édition de cet appel à projets avec une clôture des candidatures au 15 janvier 2023.

2.12. La création d'une permanence informative

La Ville et la Province, ayant fait le constat de la difficulté de faire cheminer une information complète, exacte et pertinente à l'ensemble des structures ou acteurs culturels, se sont associées pour charger la CCR/Liège de la transmission d'une information de qualité via l'organisation de permanences informatives. Elles ont lancé leur permanence informative en mars 2022 tous les lundis après-midi.

IV.

SERVICE CULTURE

B. Le Secteur Jeunesse

L'ensemble des projets et activités portés anciennement par le Secteur Jeunesse est désormais intégré au sein du Service Culture – dans le cadre de la politique culturelle qui y est développée.

1. Présentation

DÉPARTEMENT CULTURE-JEUNESSE-MUSÉE-LECTURE PUBLIQUE

DIRECTRICE EN CHEF

JEUNESSE

CHEF DE DIVISION ANIMATION

**MÉDIATION
CULTURELLE DU
SECTEUR JEUNESSE**
animateur régional

**SOUTIEN
TERRITORIAL -
ACTIONS MAISONS
DE JEUNES/
ORGANISMES DE
JEUNESSE**
employé
d'administration

**PRÊT DE MATÉRIEL DU
SECTEUR JEUNESSE**

**MAINTENANCE ET
NETTOYAGE DU
SECTEUR JEUNESSE**

ESPACE BELVAUX
(Centre
d'hébergement)
Chef de Bureau

4 agents

5 agents

1 agent

2 agents

5 agents

- 1 animateur régional
- 1 coordinateur de projet contractuel
- 1 agent technique
- 1 emp. d'adm.

- 1 attaché administratif contractuel
- 2 empl. d'adm.
- 1 gradué adm. contractuel
- 1 animateur régional

- 1 ouvrier qualifié contractuel

- 1 aux. prof.
- 1 aux. prof. contractuel

**ADMINISTRATION -
COMPTABILITÉ - GRH
- RÉSERVATIONS**

- 1 empl. adm. contractuel

**CUISINE - MAINTENANCE
- NETTOYAGE**

- 2 auxil. prof.
- 2 auxil. prof. contractuels

Administration – Animation – Prêt de matériel

Rue Belvaux, 123 – 4030 Grivegnée

☎ 04/279.28.70

Espace Belvaux

CENTRE D'HÉBERGEMENT

Rue Belvaux, 189 – 4030 Grivegnée

☎ 04/279.29.10 ou 04/279.29.11

2. Actions

2.1. Opération « Place aux Enfants »

« Place aux Enfants » est une opération qui regroupe les enfants de l'ensemble de la Communauté française autour d'un objectif commun : l'éveil à la citoyenneté et la participation active des enfants de 8 à 12 ans, à la réflexion sur la place qu'ils occuperont dans la société de demain. Cette opération se tient chaque année le 3^e samedi d'octobre, et ce, depuis 1995. En 2022, la journée « Place aux enfants » a été organisée le samedi 15 octobre 2022 dans 30 communes.

Le traditionnel « Goûter des Ambassadeurs » a quant à lui été annulé ; par manque de communes participantes.

2.2. Classes de dépaysement

2.2.1. Classes vertes encadrées au domaine de Wégimont

En janvier 2022, le Collège provincial transférait les animateurs « Nature » au Domaine provincial de Wégimont. Les animations initialement prévues par le Service Culture ont été prises en charge par le Domaine provincial de Wégimont.

2.3. Théâtre jeune public

Les activités du Service Culture en matière de théâtre jeune public découlent du programme « Spectacles à l'École » initié par la Fédération Wallonie-Bruxelles. Celui-ci a pour but de soutenir la diffusion des productions du secteur, en partenariat avec les Provinces wallonnes et la COCOF pour la région bruxelloise.

Ce programme se décline à trois niveaux :

- La sélection de spectacles par la Commission de Concertation du Théâtre à l'École ;
- Les Rencontres Théâtre Jeune Public présentant les spectacles du programme ;
- L'intervention financière dans la diffusion des spectacles.

Le Service Culture est impliqué à tous les niveaux du programme « Spectacles à l'école » puisque non seulement il est représenté à la Commission de Concertation, mais surtout il est l'organisateur des Rencontres Théâtre Jeune Public depuis 1985.

2.3.1. Rencontres théâtre jeune public

Chaque année, les spectacles adhérant au programme « Spectacles à l'école » sont présentés aux Rencontres Théâtre Jeune Public. En 2022, 44 spectacles ont été présentés, soit 153 représentations en 9 jours, dans 10 salles sur le territoire de la Ville de Huy.

2.4. Soutiens ponctuels aux maisons des jeunes

Le Service Culture permet aux Maisons des Jeunes reconnues de la Province de Liège d'introduire une demande d'intervention portant sur la mise en place d'activités débouchant sur un projet culturel favorisant un processus de réflexion et d'expression des jeunes sur des valeurs citoyennes indispensables à la construction d'une société solidaire et progressiste.

En 2022, 11 organismes ont bénéficié d'un subside de 800 €.

2.5. Accueil Temps Libre (ATL)

2.5.1. Les Commissions Communales de l'Accueil Temps Libre (CCA)

Les commissions communales de l'Accueil Temps Libre (CCA) résultent du décret sur l'ATL de 2003, et permettent aux communes, via un programme CLE (Coordination Locale pour l'Enfance) de mettre en place une politique cohérente en matière d'accueil pour les enfants de 3 à 12 ans. Les CCA regroupent des membres du conseil communal, les différents réseaux d'enseignement, les parents, les opérateurs d'accueil, les associations sportives et culturelles.

Le Service Culture est représenté dans 65 CCA en tant que membre invité.

2.5.2. Plateforme provinciale - Comité de pilotage O.N.E. – Province

En 2010, une convention a été signée entre la Province de Liège et l'O.N.E., dont les objectifs étaient :

- Mise en place d'actions concertées et d'un réseau d'informations afin de développer une politique coordonnée en matière d'Accueil Temps Libre ;
- Création et soutien d'un espace de coordination, de concertation et d'échanges entre les acteurs concernés par cet accueil, parmi lesquels les coordinateurs communaux ATL ;
- Amélioration des conditions d'accueil des enfants de 3 à 12 ans.

En 2018, la convention a été actualisée en fonction d'axes prioritaires définis et un plan de pilotage a été mis en œuvre conjointement avec l'O.N.E. dès janvier 2019.

En 2022, le Comité de pilotage a programmé une journée de réflexions et d'échanges avec les coordinatrices(eurs) ATL, qui s'est déroulée le 18 octobre 2022 au CAF de Tihange.

2.6. Le Centre d'hébergement (Espace Belvaux)

Suite à la décision de vendre le bâtiment, l'espace Belvaux a cessé ses activités, du moins dans le cadre des missions détaillées au sein du ROI. En 2022, le Collège a décidé d'y accueillir des réfugiés ukrainiens ; sous la gestion et la responsabilité du service soutien aux communes et supracommunalité.

2.7. Prêt de matériel

Dans le contexte du redéploiement des services culturels autour du « Projet Bavière », le Collège provincial a décidé de suspendre les activités du service de prêt. Désormais, seules les demandes émanant de services provinciaux ou de Pouvoirs communaux sont honorées.

V.
DÉPARTEMENT LECTURE
PUBLIQUE

1. Présentation

1. **La Bibliothèque Chiroux** (qualifiée d'opérateur direct selon le décret de la lecture publique du 30 avril 2009 et reconnue en catégorie 3 avec collections à vocation encyclopédiques dans le cadre d'un dossier commun de reconnaissance du Réseau Local liégeois de la Lecture publique (RLLLP), avec la Ville de Liège et le Centre Multimédia Don Bosco). Un dossier de renouvellement de reconnaissance est actuellement à l'étude par la FWB pour une reconnaissance espérée à partir du 1^{er} janvier 2022 et ce, pour une durée de six ans (plan 2022-2027). La Ville de Liège coordonne le réseau et reçoit à ce titre l'ensemble des subventions de la FWB qu'elle répartit ensuite entre les partenaires selon les conditions de la convention (50% au bénéfice de la Province de Liège).
2. **La Bibliothèque itinérante** (également qualifiée d'opérateur direct et reconnue en catégorie 2 depuis le 1^{er} janvier 2019).
3. **La Bibliothèque centrale** (qualifiée d'opérateur d'appui et reconnue en catégorie 3 depuis le 1^{er} janvier 2019).
Si les missions de la Bibliothèque Chiroux et de la bibliothèque itinérante sont orientées vers les citoyens en fonction du diagnostic du territoire de référence, celles de la bibliothèque centrale sont à destination des professionnels, soit le réseau des bibliothèques publiques en province de Liège.

Bibliothèque centrale et locale Chiroux

Rue des Croisiers, 15 - 4000 LIÈGE

☎ 04/279.52.20

✉ info@bibliothequechiroux.be

Bibliothèque itinérante

Rue de Wallonie, 28 - 4460 GRÂCE-HOLLOGNE

☎ 04/279.53.79

✉ biblio.itinerante@provincedeliege.be

LECTURE PUBLIQUE

BIBLIOTHÉCAIRE-DIRECTRICE

SECRETARIAT

- 1 attaché administratif contractuel
- 1 employé d'adm.

BIBLIOTHÈQUE LOCALE ET MÉDIATHÈQUE

Chef de Division-Bibliothécaire

MÉDIATION ET ACTIONS CULTURELLES

10 agents

BIBLIOTHÈQUE LOCALE

- 1 attaché administratif - responsable
- 2 attachés administratifs contractuels
- 1 animateur régional
- 1 animateur régional contractuel
- 1 employé de bibliothèque
- 2 employés de bibliothèque contractuels

BIBLIOTHÈQUE ENCYCLOPÉDIQUE

- 1 animateur régional
- 1 bibliothécaire gradué contractuel

SECTIONS POUR ADULTES

56 agents

SERVICES COMMUNS

- 1 attaché administratif
- 1 bibliothécaire gradué
- 3 empl. d'adm.
- 3 empl. d'adm. contractuels
- 1 empl. de bibliothèque
- 1 empl. de bibliothèque contractuel
- 1 auxiliaire de bibliothèque
- 1 auxiliaire d'adm. contractuel

MÉDIATHÈQUE

- 1 chef de bureau bibliothécaire
- 1 bibliothécaire gradué
- 1 bibliothécaire gradué contractuel
- 5 empl. de bibliothèque
- 3 empl. de bibliothèque contractuels
- 1 chef de service administratif
- 3 empl. d'adm.

SECTION DE PRÊT POUR ADULTES

- 1 chef de bureau bibliothécaire
- 3 bibliothécaires gradués
- 1 bibliothécaire gradué contractuel
- 1 animateur régional contractuel
- 7 empl. de bibliothèque
- 5 empl. de bibliothèque contractuels
- 1 aux. de bibliothèque
- 2 empl. d'adm.
- 1 aux. d'adm.

SECTION DE CONSULTATION

- 1 chef de bureau bibliothécaire
- 2 bibliothécaires gradués
- 2 empl. de bibliothèque contractuels
- 1 empl. d'adm.
- 1 aux. de bibliothèque

SECTIONS POUR LA JEUNESSE

1 chef de bureau-bibliothécaire

15 agents

SECTION POUR ENFANTS

- 1 attaché-Animateur
- 2 bibliothécaires gradués
- 1 bibliothécaire gradué contractuel
- 1 empl. de bibliothèque
- 1 empl. de bibliothèque contractuel
- 1 aux. de bibliothèque
- 1 empl. d'adm.
- 1 aux. d'adm.

ESPACE JEUNES

- 1 gradué administratif
- 1 bibliothécaire gradué
- 2 empl. de bibliothèque contractuels
- 2 empl. d'adm.

BIBLIOTHÈQUES CENTRALE ET ITINÉRANTE

1 Chef de Division-Bibliothécaire
1 empl. d'adm. contractuel

40 agents

BIBLIOTHÈQUE CENTRALE

- 7 bibliothécaires gradués
- 1 bibliothécaire gradué contractuel
- 4 empl. de bibliothèque
- 3 empl. de bibliothèque contractuels
- 1 secrétaire de rédaction
- 2 aux. prof.
- 1 ouvrier qualifié contractuel

OSEMA

- 1 gradué administratif contractuel
- 1 bibliothécaire gradué contractuel
- 1 employé de bibliothèque contractuel

BIBLIOTHÈQUE ITINÉRANTE

- 1 bibliothécaire gradué
- 1 bibliothécaire gradué contractuel
- 5 empl. de bibliothèque
- 2 empl. de bibliothèque contractuels
- 3 empl. d'adm.
- 1 aux. d'adm.
- 3 ouvriers qualifiés
- 1 ouvrier qualifié contractuel
- 1 aux. prof.
- 1 aux prof. contractuel

2. Éléments essentiels

Plusieurs chantiers d'ampleur dans les domaines suivants :

2.1. Un travail conséquent sur les collections

- Poursuite de l'élagage de la Bibliothèque Chiroux entamé en 2020 et 2021, finalisation du plan de classement et étiquetage sur tous les documents présents en libre-accès à partir de l'été, avec le soutien d'étudiants, d'agents du Musée de la Vie wallonne et d'agents du secteur Jeunesse. Réintégration des documents consultables sur place dans le libre-accès et réorganisation de la section de consultation. Attribution de thèmes (tags) dans le logiciel de bibliothèque pour de nombreux documents jeunesse, soit une aide importante pour la recherche dans le catalogue en ligne ;
- Nouveau plan d'implantation des collections sur le site de Grâce-Hollogne en vue d'une fusion des documents des bibliothèques centrale et itinérante ;
- Au total, environ 200.000 documents manipulés un à un à la Bibliothèque Chiroux pour l'équipement et 250.000 documents à la bibliothèque centrale et itinérante pour permettre la fusion des collections ;
- Nombreux dons issus de l'élagage effectués à des bibliothèques sinistrées, associations, écoles...

2.2. Le changement de logiciel de bibliothèque

- Nombreux traitements correctifs déployés en 2022 sur le catalogue, commun à 135 bibliothèques, et comptant près de 3,5 millions de documents : création de grilles de saisie, paramétrage d'algorithmes de recherches, définition de listes de tags... ;
- Organisation de formations et ateliers à destination des bibliothèques du réseau ;
- Engagement d'un agent supplémentaire à la cellule OSEMA ;
- Intégration des communes d'Amay, Dalhem, Soumagne et Ouffet ;
- Installation d'un logiciel EPN (Espace Public numérique) à la Bibliothèque Chiroux en prévision de Bavière.

2.3. Les dossiers de renouvellement de reconnaissance

- Reconnaissance, le 1^{er} janvier 2022, du dossier de renouvellement du RLLLP (Réseau local liégeois de lecture publique) par la Fédération Wallonie-Bruxelles et ce, pour une durée de 6 ans (plan 2022-2027) ;
- Année d'instruction des dossiers de reconnaissance pour les bibliothèques centrale et itinérante (dépôt en janvier 2023). Important travail de réflexion mené sur la bibliothèque itinérante et rapprochement à opérer avec la bibliothèque centrale (missions supra-communales, mutualisation de certaines tâches...);

- Réunions avec les conseils de développement de la lecture (CDL) des bibliothèques centrale, locale et itinérante et participation aux CDL des bibliothèques du réseau de la province de Liège.

2.4. Les chantiers de Bavière et de Grâce-Hollogne

- Installation des équipes des bibliothèques centrale et itinérante sur le site rénové de Grâce-Hollogne, en juillet ; 47 personnes sont installées sur le site de Grâce-Hollogne dans des bureaux aménagés par la DIDD et équipés partiellement de nouveaux mobiliers. De nouveaux outils performants (compactus) faciliteront le travail des équipes.
- Réorganisation des périodiques suite au déménagement dans le cadre du plan de conservation partagé avec la FWB ;
- Groupes de travail sur l'implantation fine des documents à Bavière ;
- Nombreuses formations pour les agents : 90 agents pour 2.337 heures de formations.

2.5. Poursuite de l'aide aux bibliothèques impactées par les inondations de 2021

- Passage du bibliobus dans les communes de Pepinster, Theux, Trooz et Angleur ;
- Don de mobilier, prêts de collections d'appoint, transferts, mises en relation pour aides diverses...

2.6. Participation au PECA (parcours d'éducation culturelle et artistique)

Voir chapitre dédié à ce sujet p.59.

3. Réseau pass bibliothèques

- 69 communes possèdent une bibliothèque reconnue ;
- 54 adhèrent au réseau MaBibli ;
- 5 communes ont signé la convention d'adhésion ;
- 78 % des communes francophones de la Province ;
- 84 % des bibliothèques publiques qui feront partie du réseau provincial.

Bibliothèques publiques n'ayant pas encore signé la convention : Réseau BOA (Aywaille, Comblain-au-Pont, Ferrières, Hamoir), Flémalle, Grâce-Hollogne, Herve, Seraing, Wasseiges.

Les communes d'Awans, Faimés, Tinlot, Verlaine et Villers-le-Bouillet n'ont pas de bibliothèques publiques sur leur territoire et les communes germanophones ne dépendent pas du décret de la FWB.

4. Évaluations chiffrées

	Bibliothèque Chiroux	Bibliothèque itinérante	Réseau MaBibli
Usagers inscrits	19.383	11.219	81.266
Nombre de prêts	302.528	114.757	2.088.293
Total documents	609.306	154.720	3.420.972
Prêt inter bibliothèques	10.007	1.107	202.649
Réservations sur place	13.070	51	43.327
Utilisateurs MaBibli	/	/	14.429
Consultations internet	9.782	/	/
Accroissement	-59.821	-21.636	39.401
Retraits	95.826	30.178	178.786

4.1. Commentaires

- Les chiffres de prêts et le nombre d'usagers sont en hausse par rapport aux années 2020 et 2021 et permettent de retrouver une situation comparable à l'année 2019, avant la crise sanitaire. Le nombre d'usagers inscrits dans le réseau est lui en hausse par rapport à 2019 (+ 13.202), ce qui peut s'expliquer par les nouvelles adhésions à MaBibli (5 nouvelles bibliothèques).
- L'accroissement (soit les acquisitions moins les retraits) indique un élagage conséquent des collections en lien avec l'installation de La Centrale à Grâce-Hollogne et le futur déménagement à Bavière.

5. Bibliothèque Chiroux

5.1. Les collections

5.1.1. Chiffres

251.014 documents en libre-accès et 358.292 documents positionnés en réserve, accessibles sur demande. 441 périodiques, 12 quotidiens et 14 bases en ligne.

Nombre de documents prêtés par type d'usagers	2021	2022
Moins de 18 ans	47.955	80.797
18 ans et plus	138.265	217.460
Collectivités	1.844	4.271
TOTAL	188.064	302.528

Nombre de documents prêtés par section	2021	2022
Section pour enfants	37.858	64.280
Espace Jeunes	16.273	31.542
Libre Accès Adultes	91.958	142.237
Médiathèque	41.826	64.469
Section consultation	149	205
TOTAL	188.064	302.528

5.1.2. Artothèque

- Acquisition de 27 œuvres (collection totale de plus de 300 œuvres) et prêt de 181 œuvres. En 2022, attention portée à la Triennale de gravure de Liège et au PECA (illustrateurs jeunesse) dans le choix des acquisitions ;
- Présence au Forum de la médiation culturelle (Uliège) et à l'événement « En Piste » (Boverie) ;
- Visite à l'Artothèque Wolubilis à Woluwe-Saint-Lambert.



5.1.3. Une nouvelle collection : le livre d'artiste

- Travail de veille documentaire ;
- Visite des collections des Bibliothèques de Watermael-Boitsfort, de la Bibliotheca Wittockiana à Bruxelles et du Comptoir du Livre à Liège ;
- Constitution d'un fonds de 200 documents en vue de l'ouverture du Centre de Ressources.

5.1.4. Les périodiques

- Collections scindées : la Bibliothèque centrale conserve les collections ayant lien avec le projet de conservation partagée des périodiques de la Fédération Wallonie-Bruxelles (projet réunissant l'ensemble des bibliothèques centrales), la locale garde les revues destinées à être prêtées à Bavière ;
- Réflexion globale concernant le dépouillement.

5.2. Actions de médiation

Cinq priorités dans le Plan de Développement de la Lecture publique (PDL) 2022-2027 :

5.2.1. La participation citoyenne

- a. **Favoriser la participation citoyenne**
- Rencontres « Voyages » avec la librairie Toutes Directions sur le cyclotourisme ;
 - Parcours théâtralisé avec la Compagnie Odissea pour 2 écoles d'Outremeuse et pour le tout public afin de réaliser le trajet entre la Bibliothèque Chiroux et le nouveau bâtiment à Bavière ;
 - Ateliers d'écriture « Quartiers mouvants » avec le Centre culturel des Chiroux ;
 - Collaboration au Forum de la Médiation culturelle de l'ULiège.

b. **Soutenir l'expression collective et la diffusion de sa production**

- Cabine « Allô Bavière » (machine à récits produits lors d'ateliers d'écriture) présentée lors du festival LABD à l'ESA Saint-Luc ;
- Publication Bavière en route – « Regards sur le chantier », fruit d'une collaboration avec les étudiants et enseignants de Saint-Luc pour garder une trace artistique du chantier Bavière ;
- Club de lecture itinérant pour adolescents en collaboration avec le Réseau local liégeois de lecture publique (RLLLP).

5.2.2. Les langages

a. **Développer des actions de médiation vers la littérature, la poésie, l'art, les mots pour les adultes et pour le jeune public**

- Heure du conte pour enfants, heure du conte à deux voix, contes pour tous, Samedis du Rock, Jeudis du classique, Les Inspecteurs des Riffs (nouveau nom : les Infiltrés du Rock), rencontres d'auteurs en collaboration avec la librairie Pax, Bibliobricolo (accent en 2022 sur l'opération « Colorie, c'est du belge »).

b. **Favoriser la création esthétique, l'expression libre, le jeu avec les mots à tout âge**

- Ateliers d'écriture pour adultes en collaboration avec le Comptoir du livre ;
- Ateliers créatifs avec l'ASBL Cré et Arts (public mixte avec adultes en situation de handicap).

c. **Développer l'amour de la lecture en lien avec le bien-être personnel et collectif, l'échange, le partage**

- Café littéraire, club de lecture itinérant pour ados, ateliers de calligraphie, Samedis de jouer, Rendez-vous du jeu de rôle, nocturnes jeux de société avec l'ASBL Objectif Jeux.



d. **Promouvoir le français comme vecteur de communication commune dans un contexte multiculturel autour du livre, de la lecture plaisir, du partage des cultures...**

- Accueil des publics migrants et FLE dans le cadre des visites de groupes ;
- Distribution gratuite de l'album « Couché » de Vincent Mathy aux enfants de moins de deux ans et d'une sélection de livres pour adolescents suite à un subside de la Fédération Wallonie-Bruxelles en faveur des auteurs, illustrateurs et éditeurs belges.

5.2.3. Insertion socio-professionnelle

a. **Améliorer les compétences langagières fonctionnelles**

- Permanences de l'écrivain public.

b. **Accompagner vers l'emploi et dans toute démarche d'insertion sociale**

- Permanences du Point Emploi ;

- Permanences pour les personnes sinistrées : pérennisation de cette aide sociale pour les publics rencontrant des difficultés dans l'aboutissement de leurs démarches auprès des différents organismes et institutions.

c. **Développer les partenariats pour lutter contre l'illettrisme**

- Activités mises en place par les bibliothèques de la Ville de Liège et du Centre Multimédia Don Bosco.

d. **Réduire la fracture numérique**

- Permanences de l'aidant numérique : médiation numérique assurée par l'animateur EPN (Espace public numérique) les mercredi et vendredi de 14h à 17h ;
- Heure du code destinée aux enfants de 8 à 12 ans en collaboration avec Coder Dojo Belgium.

5.2.4. Les politiques des publics et des collections

a. Permettre une meilleure appropriation des services par les publics

- Visites scolaires ;
- Bookcrossing (dans 9 commerces en Outremeuse et sur la Place des Carmes en été).

b. Mettre au cœur des actions les publics enfants et adolescents

- Participation au festival jeune public du Cultivarium à Liège ;
- Partenariat avec l'ASBL Seconde Peau (accompagnement périnatal en aide à des familles en grande précarité) ;
- Participation à la Nuit des bibliothèques : soirée en pyjama avec heure du conte, ateliers « attrape-rêves et lanterne ».

c. Développer une politique dynamique des collections : le gage du développement d'un outil de qualité

- Élagage, plan de classement, charte des collections, élaborations de fiches domaines selon les sujets, équipement, etc.

5.2.5. L'ouverture et l'adaptation des pratiques

a. Formations

- Prise de parole en public, jeux vidéo (découverte des supports et jeux vidéo, liens entre cinéma et jeux vidéo, transmédia et crossmédia, univers fictionnels des adolescents, l'animation et les usages du jeu de société dans le domaine socioculturel), art (médiation spécifique à l'objet artistique), techniques d'animations de groupe à portée citoyenne ou plus strictement orientées « lecture » (fresque du climat, empreinte écologique du numérique, ateliers « zéro déchet » en bibliothèque, animation et diversification des pratiques dans les clubs de lecture) ;
- Participation à diverses commissions de la FWB et à des jurys de la Haute École de la Province de Liège.

b. Communication

- Site internet, page Facebook (38 publications en 2022 qui ont touché 5.371 personnes et généré plusieurs milliers de clics et de réactions) et de la page Instagram (succès de l'opération « Bookface »)

Au total, **4.234** participants aux actions de médiation.





CLUB DE LECTURE ITINÉRANT 2

**Tu as entre 12 et 16 ans ?
Viens construire un club de lecture à ton image !**

14 septembre 2022 - 14h à 16h
à l'Espace Jeunes de la
Bibliothèque Chireux
de la Province de Liège

De 14h
à 16h

1 mercredi
par mois

Inscription souhaitée:
Reservation@bibliothequesohrmax.be

Réseau local Régions de Lecture publique (RLLP)

Liège Province de Liège CMM

6. La bibliothèque encyclopédique

- Nombreuses interventions dans le cadre du PECA ;
- Formation d'encadrants (enseignants et bibliothécaires) sur les questions du genre dans l'album jeunesse avec IloCitoyen et l'ASBL Boucle d'or ;
- Animation d'une table ronde sur l'inclusion des publics LGBT+ dans les bibliothèques lors d'une journée professionnelle organisée par l'opérateur d'appui de Bruxelles capitale ;
- Projet de collaboration entre les bibliothèques publiques, la Ligue des familles et l'ASBL Unique en son genre ;
- Promotion des ouvrages féministes présents dans les bibliothèques du réseau lors de Facebook Life organisé par les FPS ;
- Intervention auprès des étudiants futurs bibliothécaires de l'IPEPS Liège et d'Henallux autour de ces questions.

7. Bibliothèque itinérante

- 4 bibliobus dits de distribution, 140 haltes ;
- Un bibliobus dit de dépôt, 75 haltes ;
- 66 communes desservies au total ;
- Deux voitures pour assurer les animations aux écoles desservies par les bibliobus ;
- Poursuite des haltes dans les communes sinistrées par les inondations de juillet 2021 : Pepinster (arrêt en juin suite à l'installation de la bibliothèque dans un bâtiment provisoire), Angleur et Polleur ;
- Bibliobus parqués à l'extérieur lors des travaux de rénovation avec dégâts constatés et réparations nécessaires ;
- Poursuite des achats de livres en multiples exemplaires pour répondre à une demande croissante des collectivités ;
- Achat de livres en langues étrangères.

7.1. Actions de médiation

- Reprise des animations dans les écoles après la crise sanitaire : accueil enthousiaste des enseignants ;
- Participation à la Giornata Italiana à Blegny et à la Fiesta des Mômes à Amay ;
- Mise en place plus concrète de l'animation « Philo parlotte autour du livre ».

Animation	Nombre d'écoles / classes	Nombre d'élèves	Nombre de communes	Nombre total d'animations
Prix Bernard Versele	22 écoles / 259 classes	3.942 élèves	17 communes	51 animations
Toc toc toc, voilà...	2 crèches	76 enfants	1 commune	4 animations
Animation BD	9 écoles / 14 classes	254 élèves	9 communes	14 animations
Animation émotions	6 écoles / 14 classes	261 élèves	7 communes	14 animations
Animation Philo parlotte	1 école / 1 classe	14 élèves	1 commune	1 animation
TOTAL	38 écoles / 2 crèches	4.547 élèves	35 communes	84 animations

8. Bibliothèque centrale

La bibliothèque centrale est une structure d'aide, d'appui et de coordination au profit des bibliothèques locales de la province de Liège (missions supra-communales).

COLLECTIONS	LIVRES		MULTIMÉDIAS	
	2021	2022	2021	2022
CENTRALE	121.767	150.106	4108	5361

737 **prêts de lots et dépôts** ont été effectués par la Bibliothèque centrale et sont venus en soutien à 107 bibliothèques, pour un total de 13.047 documents.

Service Périodique : 677 demandes de scans de périodiques reçues et honorées

4568 documents de la bibliothèque centrale ont été prêtés aux bibliothèques du réseau via le **prêt inter-bibliothèques** : augmentation significative du nombre de transactions, soit un total de 66.332 documents passés par la navette du prêt inter (une moyenne de 5.528 par mois).

En 2022 :

- Temps important consacré au déménagement, au métrage des collections et à la fusion de celles-ci avec la collection de la bibliothèque itinérante. L'accès aux collections pour les bibliothèques du réseau a été suspendu de mai à fin novembre ;
- Améliorations apportées sur les transferts dans BGM (logiciel de bibliothèque) et augmentation significative des volumes de livres transitant via la navette provinciale : +59% du volume total (de 01/01 au 31/12/21 : 107.558 et du 01/01 au 31/12/22 : 170.996) ;

- Séminaires GMIInvent (fournisseur du logiciel de bibliothèque) organisés en octobre pour former les agents à de nouvelles fonctionnalités, faire un retour sur les différents processus à améliorer et prévoir des développements complémentaires ;
- Encodage des collections des bibliothèques de Dalhem dans BGM, lancement de la bibliothèque d'Amay, intégration informatique de la bibliothèque de Soumagne, analyse technique de l'intégration de Waimes/Malmedy (WAMABI) et du réseau BOA (Aywaille, Comblain-au-pont, Ferrières et Hamoir) pour une mise en place de la solution dans le courant de l'année 2023 ;
- 4 réunions plénières avec les bibliothèques du réseau ;
- Décentralisation de 8 formations mises en place par la Fédération Wallonie Bruxelles ou d'autres partenaires à la demande des bibliothécaires du réseau et organisation de 5 formations par l'opérateur d'appui.

8.1. Actions de médiation

8.1.1. À destination du public « petite enfance »

- Livres et tout-petits : création de 8 malles de livres, présentation du nouveau dispositif et organisation d'une formation, distribution de la bibliographie et de la brochure, création d'une nouvelle brochure « Comment choisir un album de qualité ? », traduction de la plaquette « Pourquoi lire avec les tout-petits ? » en ukrainien, turc, arabe, russe et anglais ;

- Nuit des bibliothèques : 1^{re} participation de la Province de Liège à ce festival initié par le Brabant-wallon, sélection d'ouvrages en lien avec la thématique du projet, participation de 30 bibliothèques du réseau.

8.1.2. À destination du « public scolaire »

- « Et si lire, c'était désobéir ? Bibliothèque Enfance Insoumise » : collaboration à l'exposition des Territoires de la Mémoire et mise en itinérance pour les bibliothèques (avec sélection d'ouvrages et actions de médiation) ;
- « Qu'est-ce qu'un livre ? Une surprise ! » : création de l'exposition (basée sur le fonds de Michel Defourny) par le Centre Culturel des Chiroux et les ATI (Ateliers du Texte et de l'Image), prise en charge de l'itinérance par la Coopération culturelle régionale (CCR) et la Bibliothèque Centrale ;
- Itinérance d'expositions thématiques (Kitty Crowther, Cuistax) ;
- Distribution et formation à l'ouvrage « Ribambelle » de Mathilde Brosset à destination des élèves de 1^{re} maternelle (projet de la FWB) via les bibliothèques ;
- Prêt de lots, de livres en multiples exemplaires (un même titre en 25 exemplaires) de prix littéraires et de la sélection « Prix Versele ».
- Sélection et commande d'albums en langues étrangères dans le cadre du projet « Éveil aux langues ».

8.1.3. À destination de publics spécifiques

- Collections spécifiques : ouvrages en langues étrangères, ouvrages pour dyslexiques, livres en grands caractères... ;
- Fureur de lire « Lire autrement » : mise en évidence des collections, animations, partenariats visant à créer des ponts vers les publics éloignés et empêchés. Organisation de réunions de concertation entre bibliothèques du réseau, production d'une affiche et d'une brochure spécifiquement axée sur la thématique.

8.1.4. Sensibilisation à la question environnementale

- Atelier « Fresque du climat : un atelier pour mieux comprendre les enjeux climatiques et passer à l'action » en collaboration avec OXFAM Solidarité ;
- Formation/atelier sur le sujet de la pollution numérique : « Réduire l'impact écologique du numérique » en collaboration avec ECOCONSO ;
- Participation à la semaine de la SERD (Semaine Européenne de Réduction des Déchets).

VI.
PARCOURS
D'ÉDUCATION
CULTURELLE ET
ARTISTIQUE (PECA)

Le Parcours d'Éducation Culturelle et Artistique, dit « PECA », inscrit par la Fédération Wallonie Bruxelles dans le premier axe stratégique du Pacte pour un Enseignement d'Excellence « entend donner à tous les élèves, depuis l'entrée en maternelle, jusqu'à la fin de la scolarité obligatoire, un accès égal à la Culture et à l'Art, à travers leurs différents modes d'expression ».

Enjeux du PECA pour le Service Culture et les opérateurs culturels :

- Maillage territorial ;
- Réponse aux besoins des écoles dans les bassins de vie ;
- Identification d'écoles à prioriser (indices socio-économique bas, présence rare d'opérateurs culturels sur le territoire de la commune, peu d'activités culturelles recensées dans l'école).

Consortium de Liège (organisation du PECA sur le territoire concerné) :

CCR (coopération culturelle régionale) comme coordinatrice du projet, bibliothèques (centrale, encyclopédique et itinérante), Jeunesses musicales, Point Culture Liège et Centre Culturel des Chiroux.

Plateforme PECA de Liège : ensemble des opérateurs culturels susceptibles de travailler avec les écoles, dont le Musée de la Vie wallonne et le Service Culture - Jeunesse de la Province de Liège.

Actions menées par la Province de Liège en 2022 :

- Intervention d'une bibliothécaire en soutien à la bibliothèque de Fraipont dans un projet sur la thématique des émotions mené dans une école sinistrée ;
- Création d'une animation commune aux bibliothèques de Soumagne, Fléron, Beyne-Heusay et Saive sur le thème de la musique à destination des maternelles dans le cadre de la venue dans des écoles de ces territoires de la « Caravane des sons » ;
- Projets pilotes avec la bibliothèque de Chênée, un artiste et une école secondaire autour de la recherche documentaire, la question du genre et l'histoire du 20^e siècle ;
- Publication par la bibliothèque encyclopédique fin 2022 d'un livret consacré à la collaboration entre écoles et bibliothèques publiques,

publié par le CDGAI : https://www.cdgai.be/publications/la-lecture-comme-une-rencontre-reflexions-sur-le-partenariat-entre-ecoles-et-bibliotheques/?utm_medium=email&utm_campaign=Espace+de+Formations+%3A+Bienvenue+en+2023&utm_source=YMLP ;

- Rencontre du Musée de la Vie wallonne les référents culturels des différents réseaux scolaires. Enjeu de rendre accessibles les missions muséales ;
- En mars, à la Cité Miroir, à l'initiative de l'Université de Mons (Institut d'administration scolaire) et de l'Observatoire des politiques culturelles (OPC), l'équipe de Médiation du Musée a présenté son expérience et son expertise au niveau des interventions culturelles et artistiques, en particulier le maternel ;
- En mai, à l'initiative de l'Université de Mons (Institut d'administration scolaire) avec le Musée a participé à la journée d'étude autour des enjeux éducatifs relatifs à la construction des parcours de vie dès l'école fondamentale pour donner sens aux apprentissages des élèves ;
- Au cours du premier semestre, l'équipe de Médiation a également rencontré différents acteurs muséaux et culturels (Art&Fact, Bibliothèque Chiroux, Maison de la Science) liégeois afin de mettre en place des combinés à destination des publics scolaires. L'objectif est d'être en mesure de proposer des offres groupées à tarif avantageux afin de faciliter l'accès à l'art et à la culture ;
- Projets du Musée de la Vie wallonne avec l'école Saint-Remacle d'Outremeuse (projet sur le folklore et le wallon, avec Art&Fact et le Musée Tchantchès) et SFX1 de Verviers (projet sur le vivre ensemble prévu en mars 2023). Contacts avec des écoles d'Ougrée pour un projet qui n'a finalement pas abouti ;
- 16 décembre : apéro PECA à l'initiation du SeGec au Musée avec du personnel enseignant de l'arrondissement de Liège.

VII.

LE PÔLE BAVIÈRE

1. Présentation

1.1. Présentation synthétique du projet

Situé à la pointe nord du quartier d'Outremeuse, le site de Bavière, en déshérence depuis près de 30 ans, voit sa revitalisation à présent en marche grâce à un projet qui unit plusieurs partenaires (la Province de Liège, la Ville de Liège ainsi que le promoteur immobilier « Bavière Développement ») matérialisé en un master plan à l'échelle du triangle dans sa globalité (plus de quatre hectares) qui a été validé en 2017. Ce dernier, intègre un aspect multifonctionnel (hall de sport, logement, commissariat...) au cœur duquel se trouve le projet de Pôle porté par la Province de Liège avec le soutien du FEDER qui a accepté ce projet au sein de sa programmation 2014-2020 dans le cadre du portefeuille intitulé « Liège, ville en transition ».

La DIDD a élaboré le bâtiment bas carbone de 15 000 m² répartis sur 7 niveaux, répondant à la programmation souhaitée par le Service Culture qui sera à la manœuvre de ce nouvel outil. Le chantier de construction a été inauguré en juin 2018, pour trouver un terme attendu avant la fin 2023 (ouverture au public).

Cette infrastructure repose sur trois « piliers » articulés autour d'une Agora (lieu de convergence, d'accueil et d'information) :

- Un Pôle des Savoirs incluant pour sa majeure partie le Centre de Ressources et des équipements tels que la salle polyvalente, la salle d'exposition, un espace horeca...
- Un Exploratoire des Possibles ;
- Une Pépinière d'Entreprises.

En filigrane, le thème des Écritures et du Numérique guidera toute l'activité du Pôle.

1.2. Avancées 2022

L'année 2022 a été celle des avancées pratiques permettant d'investir progressivement le bâtiment et de mesurer l'ampleur des espaces ainsi que de veiller à la qualité des futurs équipements. Cette étape de l'aménagement et de la réception des équipements intérieurs tels que les gradins de la salle polyvalente, les étagères de la tour de livre et le mobilier de confort omniprésent au sein du bâtiment, permet de consacrer 2023 à la finition et à la complétude de ces aspects mais aussi et surtout à la concrétisation d'une programmation adaptée.

Les étapes importantes ont été celles-ci :

- Février 2022 : réception provisoire du marché de gros œuvre/construction et installation d'une équipe Culture sur place pour assurer le suivi de chantier ;
- Poursuite et supervision des interventions/travaux planifiés à la suite de cette réception (peinture, électricité, menuiseries...);
- Concrétisation des marchés (et livraison d'une majeure partie) d'équipement suite au travail préalable d'implantations, d'architecture d'intérieur et d'identification du mobilier spécifique répondant à une programmation et à des services actualisés ;
- Préparation du futur déménagement (marché de déménagement en lui-même, méthodologie, identification et préparation des items à déménager, travail sur les collections, etc.) et préparation à l'usage de nouveaux logiciels ainsi qu'au nouveau système RFID ;

- Préparation liée aux futures conditions d'occupation (marché de gardiennage, identification des RH et projection d'un mode de travail en transversalité accrue, réflexion à la future programmation...);
- Organisation de visites à destination du personnel pour permettre une appropriation progressive;
- Tenue régulière et intensifiée de comités de coordination et de pilotage pour coordonner tous les aspects du projet et avancer progressivement sur tous les plans (programmation, politique d'accueil...);
- Travail sur le fonctionnement futur de la Pépinière.



CULTURE - SUBVENTIONS OCTROYÉES EN 2022 ET MENTION DE LEUR CONTRÔLE EFFECTUÉ EN 2022

N° GED	Bénéficiaire (forme juridique et siège social)	Finalité de la subvention : Activité/projet (à préciser) ou subvention de fonctionnement	Montant de la subvention en espèces	Valorisation de la subvention en nature	Date ultime de production des justificatifs	Subvention en nature Attestation sur l'honneur reçue ? (si oui : V)	Subvention en espèces		Bénéfice (B) ou perte (P) constaté(e) sur l'exercice	Résultat du Contrôle (Positif ou Négatif)
							Activité/projet	Fonctionnement		
							Montant total des justificatifs de dépenses produits	Type de pièces reçues : comptes (C), bilan (B), factures (F), extraits de compte (EC)		
2021-08681	Asbl Grappa	Atelier Cinema	2.450,00 €		31-12-22		4.781,14 €	b/C/Ec	0,00 €	p
2021-08796	asbl ALPHAS 4000 LIEGE	Conservation cassettes	1.000,00 €		31-12-22		1.112,50 €	F	0,00 €	p
2021-09024	Bandy Bandy asbl - Chaussée Roosevelt, 206 4420 MONTEGNEE	Edition du 9ème album du groupe Sharko	2.400,00 €		31-03-23					En cours
2021-09313	cc Visé Echevinat Culture 4600 VISE	Festival Marcelle Martin	1.250,00 €		Dossier passé en approbation					P
2021-09516	Comité de quartier de cointe	16ème édition festival	750,00 €		6-09-22		1.716,14 €	B/F/Ec	-175,04 €	p
2021-09702	asbl Ceinture Aliment'Terre Liégeoise" Rue Pierreuse 23 - 4000 Liège	Festival Nourrir Liège Campus 2022	3.000,00 €		15-08-22		6.023,11 €	B/C/Ec	-23,11 €	P
2021-09705	Centre wallon d'art contemporain La Chataigneraie Chaussée de Ramioul, 19 à 4400 FLEMALLE	Programmation 2022	10.000,00 €		30-06-23					En cours
2021-09735	Centre culturel de Soumagne rue Louis Pasteur 65 à 4630 SOUMAGNE	En corps et en mots	500,00 €		30-09-22		4.230,00 €	B/F/EC	0,00 €	P
2022-00003	CC Flémalle	Opération Graines d'artistes	2.450,00 €		30-09-22		2.450,00 €	B-C	0,00 €	p

2022-00107	Asbl HAPPY FEW (Jacques PIROTTON) Rue Besonhez, 5 4000 LIEGE	Edition de CD	1.500,00 €		Dossier passé en approbation		8.209,52 €	BF/F	P	P
2022-00117	La Chaufferie Acte 1 Rue Jean Baptiste Cools, 14 à 4000 LIEGE	Journée d'étude "La présence des femmes dans les arts de la scène",	1.000,00 €		26-05-22					En cours
2022-00118	asbl Histoire d'en rire	création théâtrale "Ecologie, tout va bien"	1.000,00 €		30-09-22					En cours
2022-00119	asbl EMULATION 4000 LIEGE	Publicaiton Olivier Pé	2.000,00 €		Dossier passé en approbation					P
2022-00124	Commune de Braives rue du Cornuchamp 5 4260 BRAIVES	promenades photo 2022	750,00 €		25-12-22		€ 1.888,81	Commune F/Ec	0,00 €	p
2022-00152	Daniel Dutrieux Rue Lairesse 50 4020 LIEGE	Publicaiton La Courbure de l'horizon	2.000,00 €		23-01-23					En cours
2022-00156	ASBL Jazz à Liège Rue Auguste Hock, 21 4020 Liège	31 édition du Mithra Jazz fesitval du 12 au 15 mai 2022 à Liège	17.000,00 €		15-08-22		19.761,00 €	BF/F/EC	B	P
2022-00164	Vincent Rouard Chaussée Romaine, 24 5500 DINANT	Edition d'un album dans le cadre du projet Zen Altitude	1.000,00 €		31-03-23					En cours
2022-00202	Inkipit Music ASBL Rue Nestor Royer 1A 4367 CRISNEE	2ème édition du Inkipit Festival le 6 août 2022 à Crisnée	2.000,00 €		6-11-22					rappel envoyé
2022-00229	ASBL Cultur'amaRue Entre-Deux-Tours, 3 - 4540 AMAY	Fêtes des enfants 2022	1.000,00 €		22-08-22		1.750,00 €	B/F/Ec	-2.011,51 €	p
2022-00341	Stage de Danse asbl Marie Doutrepont Rue de Brou, 53 4800 VERVIERS	1ère édition du Prix des Hivernales, de décembre 2021 à mars 2022 (finale le 12/03/2022) + 10ème édition du Gala "Les Hivernales de la Danse", les 11 et 13/03/2022	3.000,00 €		13-06-22		3.000,00 €	B/F/EC	-53.553,00 €	P

2022-00341	Stage de Danse asbl Marie Doutrepont Rue de Brou, 53 4800 Verviers	1ère édition du Prix des Hivernales, de décembre 2021 à mars 2022 (finale le 12/03/2022) + 10ème édition du Gala "Les Hivernales de la Danse", les 11 et 13/03/2022	1.000,00 €		13-06-22		3.000,00 €	B/F/EC	-53,55 €	P
2022-00354	Centre Culturel de Stavelot Trois-Ponts asbl Cour de l'Abbaye, 1 4970 Stavelot	22ème Stavelot Jazz Festival, les 12 & 13/11/2021	1.500,00 €		Dossier passé en approbation		1.981,37 €	B/F/EC	-3.465,79 €	P
2022-00479	Centre culturel des Chiroux Place des Carmes, 8 à 4000 Liège	TempoColor Festival 2022	3.500,00 €		8-08-22		47.117,08 €	B/F/EC	173,00 €	P
2022-00582	Nectar ASBL Rue Ernest Solvay, 2 4000 LIEGE	Edition de 2 EP	2.450,00 €		31-05-23					En cours
2022-00640	Oyou ASBL	le vent se lève	2.000,00 €		30-06-22		2.000,00 €	B	0,00 €	p
2022-00673	asbl Musée de Wanne WANNE	20ème anniversaire	700,00 €		30-06-22		700,00 €	B-C	0,00 €	p
2022-00683	ASBL Sans Allure Rue du thier à Liège, 4 4000 LIEGE	2ème édition du festival Sans Allure à l'air, les 27 et 28 août 2022 à Liège	2.400,00 €		28-11-22		5.449,77 €	BF/F/EC	P	P
2022-00694	PAC Liège Rue du Petit Chêne, 95 4000 LIEGE	Organisation des Fêtes de la Musique du 17 au 22 juin 2022 à Liège	7.000,00 €		30-09-22		7.000,00 €	BF/F/EC	P	P
2022-00786	Fanfare Royale "L'Echo de la Warche" asbl Steve Metzmacher Meiz Voie Croisée, 27 4960 MALMEDY	WE de célébration et concert de gala	5.000,00 €		19-02-23					En cours
2022-00788	Commune d'Aywaille Thierry Carpentier Bourgmestre Rue de la Heid, 8 4920 AYWAILLE	RDV culturels au Château de Harzé 2022	1.000,00 €		31-03-23					En cours
2022-00789	Liège City Breakers asbl Nicolas Dethier Rue Sartay, 1 4682 HOUTAIN	Concours Mondial de Breakdance « Choose Your Destiny », le 14/05/2022 à Liège	2.400,00 €		14-08-22		4.694,00 €	B/F/Reçus	-3.275,00 €	P

2022-00790	Concours de Piano asbl Christine Delhaxhe Boulevard de la Constitution, 81 4020 LIEGE	13ème Concours de Piano de Liège, le 28/05/2022	1.250,00 €				2.500,00 €	B/Reçus/EC	-12.405,00 €	P
2022-00790	Concours de Piano asbl Christine Delhaxhe Boulevard de la Constitution, 81 4020 LIEGE	13ème concours de piano de liège le 28/05/2022	1.250,00 €		31-08-22		2.500,00 €	B/Reçus/EC	-12.405,00 €	P
2022-00791	Prix Artistique de la Ville de Verviers asbl Anne-Sylvie Primo Rue Chapuis, 6 4800 VERVIERS	Trilogie de Concours de violon, du 01/10/2022 au 12/02/2023 à Verviers.	1.400,00 €		12-05-23					en cours
2022-00791	Prix Artistique de la Ville de Verviers asbl	Trilogie de Concours de violon, du 01/10/2022 au 12/02/2023 à Verviers.	700,00 €		12-05-23					en cours
2022-00796	Chœur de la Ville de Verviers ADF Anne Bleanjean Rue Pierre Limbourg, 41 4800 VERVIERS	New Baroque festival, le 5/12/2021 (posteriori)	1.500,00 €				2.818,01 €	B/F/EC	-103,01 €	P
2022-00797	Château d'Oupeye asbl Xavier Hannecart Rue des Ecoles, 4 4680 HACCOURT	3ème édition du "Château Festival", les 8 et 9/10/2021	2.000,00 €				7.132,20 €	B/F	-10.351,00 €	P
2022-00806	Movimento Arte & Cultura ADF Ester Camillo Rue Florent Leruth, 42 4681 HERMALLE-SOUS- ARGENTEAU	42ème Festival della canzone italiana in Belgio	1.650,00 €		1-08-22		2.649,90 €	B/F/EC	-4.052,00 €	P
2022-00825	ASBL Ecole de Cirque de Marchin Place de Grand-Marchin, 3 4570 MARCHIN	Inauguration de la nouvelle salle	1.000,00 €		Dossier passé en approbation		3.194,00 €	BF/F	P	P
2022-00890	Art et faq	le fabuleux voyage de nova	2.000,00 €		31-12-22					En cours
2022-00908	Centre culturel les chiroux	ilo citoyen	1.500,00 €		31-01-23		1.500,00 €	B/F/EC	0,00 €	p

2022-00948	Daniel Rubenstein avenue Franklin Roosevelt, 176 1050 BRUXELLES	Tournées Art & Vie	285,00 €				Les déclarations de créance constituent les justificatifs suffisants pour attester de la bonne utilisation desdites subventions
2022-00948	Productions associées asbl Rue Coenaerts, 72 1060 BRUXELLES	Tournées Art & Vie	195,00 €				Les déclarations de créance constituent les justificatifs suffisants pour attester de la bonne utilisation desdites subventions
2022-00948	Soledad Productions Asbl Avenue du directoire, 30 1180 BRUXELLES	Tournées Art & Vie	225,00 €				Les déclarations de créance constituent les justificatifs suffisants pour attester de la bonne utilisation desdites subventions
2022-00948	Compagnie Charlie Asbl Rue de Lombardie, 33 1060 BRUXELLES	Tournées Art & Vie	225,00 €				Les déclarations de créance constituent les justificatifs suffisants pour attester de la bonne utilisation desdites subventions
2022-00948	Compagnie Charlie Asbl Rue de Lombardie, 33 1060 BRUXELLES	Tournées Art & Vie	450,00 €				Les déclarations de créance constituent les justificatifs suffisants pour attester de la bonne utilisation desdites subventions
2022-00948	Adrien Guiot (ADF) Rue de Dowaire, 2 5660 GONRIEUX	Tournées Art & Vie	315,00 €				Les déclarations de créance constituent les justificatifs suffisants pour attester de la bonne utilisation desdites subventions
2022-00948	Festival Est-Ouest Rue de l'Eglise, 40/2 1330 RIXENSART	Tournées Art & Vie	225,00 €				Les déclarations de créance constituent les justificatifs suffisants pour attester de la bonne utilisation desdites subventions
2022-00948	Okidok asbl Rue Saint Eleuthère, 259 7500 TOURNAI	Tournées Art & Vie	390,00 €				Les déclarations de créance constituent les justificatifs suffisants pour attester de la bonne utilisation desdites subventions
2022-00948	Julien Libeer Rue du Brochet, 9 1050 IXELLES	Tournées Art & Vie	225,00 €				Les déclarations de créance constituent les justificatifs suffisants pour attester de la bonne utilisation desdites subventions
2022-00948	Olive (ADF - Darimont Nathalie) Rue Sur les Huts, 6A 4052 BEAUFAYS	Tournées Art & Vie	285,00 €				Les déclarations de créance constituent les justificatifs suffisants pour attester de la bonne utilisation desdites subventions
2022-00948	Emmanuel Donnet - Psycho- logos (ADF) Rue Félix Waefelaer, 11 1190 BRUXELLES	Tournées Art & Vie	255,00 €				Les déclarations de créance constituent les justificatifs suffisants pour attester de la bonne utilisation desdites subventions
2022-00948	Bernadette Fonze Chemin de la Buisserie, 12 4500 HUY	Tournées Art & Vie	335,00 €				Les déclarations de créance constituent les justificatifs suffisants pour attester de la bonne utilisation desdites subventions

2022-00948	Productions associées asbl Rue Coenaerts, 72 1060 BRUXELLES	Tournées Art & Vie	385,00 €				Les déclarations de créance constituent les justificatifs suffisants pour attester de la bonne utilisation desdites subventions
2022-00948	Kukaracha Asbl Rue de Molenbeek, 180 1020 BRUXELLES	Tournées Art & Vie	225,00 €				Les déclarations de créance constituent les justificatifs suffisants pour attester de la bonne utilisation desdites subventions
2022-00948	Memolia Asbl Rue Saint-Laurent, 246 4000 LIEGE	Tournées Art & Vie	285,00 €				Les déclarations de créance constituent les justificatifs suffisants pour attester de la bonne utilisation desdites subventions
2022-00948	Catherine Graindorge Avenue Jean Volders, 32 1060 BRUXELLES	Tournées Art & Vie	285,00 €				Les déclarations de créance constituent les justificatifs suffisants pour attester de la bonne utilisation desdites subventions
2022-00948	Jacques Stotzem Rue Francval, 24 4800 VERVIERS	Tournées Art & Vie	135,00 €				Les déclarations de créance constituent les justificatifs suffisants pour attester de la bonne utilisation desdites subventions
2022-00948	Octuor Astoria - SPRL Jmusiciens Astoria asbl Rue des Bruyères 6 7050 JURBISE	Tournées Art & Vie	385,00 €				Les déclarations de créance constituent les justificatifs suffisants pour attester de la bonne utilisation desdites subventions
2022-00948	Tandem 66 (ADF - Julien Elleouet) Rue du Mont Blanc, 26 1060 SAINT-GILLES	Tournées Art & Vie	195,00 €				Les déclarations de créance constituent les justificatifs suffisants pour attester de la bonne utilisation desdites subventions
2022-00948	Fragan asbl Place de Bossut, 4 1390 BOSSUT-GOTTECHAIN	Tournées Art & Vie	255,00 €				Les déclarations de créance constituent les justificatifs suffisants pour attester de la bonne utilisation desdites subventions
2022-00948	MMM asbl Rue des mineurs, 23 4000 LIEGE	Tournées Art & Vie	185,00 €				Les déclarations de créance constituent les justificatifs suffisants pour attester de la bonne utilisation desdites subventions
2022-00948	IDIZOU SCRIP RUE DR E LAMBOTTE, 248 1030 BRUXELLES	Tournées Art & Vie	225,00 €				Les déclarations de créance constituent les justificatifs suffisants pour attester de la bonne utilisation desdites subventions
2022-00948	Blankollectif Asbl Rue André Hennebicq, 14B 1060 BRUXELLES	Tournées Art & Vie	225,00 €				Les déclarations de créance constituent les justificatifs suffisants pour attester de la bonne utilisation desdites subventions
2022-00948	Aline Fernande Rue Antoine Bréart, 102/4 1060 BRUXELLES	Tournées Art & Vie	450,00 €				Les déclarations de créance constituent les justificatifs suffisants pour attester de la bonne utilisation desdites subventions

2022-00948	MCCloud Zicmuse Rue Verhas, 42 1030 BRUXELLES	Tournées Art & Vie	195,00 €				Les déclarations de créance constituent les justificatifs suffisants pour attester de la bonne utilisation desdites subventions
2022-00948	Aurélien Etienne Rue de Trooz, 80 4052 BEAUFAYS	Tournées Art & Vie	125,00 €				Les déclarations de créance constituent les justificatifs suffisants pour attester de la bonne utilisation desdites subventions
2022-00948	Anne Wolf Stationstraat 14 1630 LINKEBEEK	Tournées Art & Vie	285,00 €				Les déclarations de créance constituent les justificatifs suffisants pour attester de la bonne utilisation desdites subventions
2022-00948	Théâtre du Sursaut asbl Rue du Thier à Liège, 81 4000 LIEGE	Tournées Art & Vie	225,00 €				Les déclarations de créance constituent les justificatifs suffisants pour attester de la bonne utilisation desdites subventions
2022-00948	Compagnie des Mutants asbl Rue André Renard 27 7110 HOUDENG- GOEGNIES	Tournées Art & Vie	285,00 €				Les déclarations de créance constituent les justificatifs suffisants pour attester de la bonne utilisation desdites subventions
2022-00948	Denis Meurée (ADF) Le Trou, 6 4190 FERRIERES	Tournées Art & Vie	315,00 €				Les déclarations de créance constituent les justificatifs suffisants pour attester de la bonne utilisation desdites subventions
2022-00948	De capes et de mots asbl Rue Charles Martel, 53 1000 BRUXELLES	Tournées Art & Vie	195,00 €				Les déclarations de créance constituent les justificatifs suffisants pour attester de la bonne utilisation desdites subventions
2022-00948	Académie des Arts Asbl Rue Joseph Remy, 13 4000 LIEGE	Tournées Art & Vie	385,00 €				Les déclarations de créance constituent les justificatifs suffisants pour attester de la bonne utilisation desdites subventions
2022-00948	Eliane Reyes Rue Général Henry, 143 1040 ETTERBEEK	Tournées Art & Vie	195,00 €				Les déclarations de créance constituent les justificatifs suffisants pour attester de la bonne utilisation desdites subventions
2022-00948	Compagnie Adoc Asbl Rue Hullos, 32 4000 LIEGE	Tournées Art & Vie	225,00 €				Les déclarations de créance constituent les justificatifs suffisants pour attester de la bonne utilisation desdites subventions
2022-00948	Karin Clercq Avenue Charles Maudoux 84 1160 BRUXELLES	Tournées Art & Vie	285,00 €				Les déclarations de créance constituent les justificatifs suffisants pour attester de la bonne utilisation desdites subventions
2022-00948	Compagnie Barbania Asbl Rue Adolphe Pêcher, 7000 MONS	Tournées Art & Vie	510,00 €				Les déclarations de créance constituent les justificatifs suffisants pour attester de la bonne utilisation desdites subventions

2022-00948	AdMaxime Michalik Rue Royale, 9 5080 EMINES	Tournées Art & Vie	255,00 €				Les déclarations de créance constituent les justificatifs suffisants pour attester de la bonne utilisation desdites subventions
2022-00948	Karin Clercq Avenue Charles Maudoux 84 1160 BRUXELLES	Tournées Art & Vie	315,00 €				Les déclarations de créance constituent les justificatifs suffisants pour attester de la bonne utilisation desdites subventions
2022-00948	Vincent Pagé Rue Eusebe, 1 5020 FLAWINNE	Tournées Art & Vie	195,00 €				Les déclarations de créance constituent les justificatifs suffisants pour attester de la bonne utilisation desdites subventions
2022-00948	Médiacité asbl Rue Winandchamps, 2 4890 THIMISTER	Tournées Art & Vie	195,00 €				Les déclarations de créance constituent les justificatifs suffisants pour attester de la bonne utilisation desdites subventions
2022-00948	Renaud Ledru Rue Jules Lahaye, 146 1090 JETTE	Tournées Art & Vie	125,00 €				Les déclarations de créance constituent les justificatifs suffisants pour attester de la bonne utilisation desdites subventions
2022-00948	Agua Asbl Rue du Centre 5B 4560 LES ALVINS	Tournées Art & Vie	255,00 €				Les déclarations de créance constituent les justificatifs suffisants pour attester de la bonne utilisation desdites subventions
2022-00948	Productions Associées asbl Rue Coenaerts, 72 1060 BRUXELLES	Tournées Art & Vie	225,00 €				Les déclarations de créance constituent les justificatifs suffisants pour attester de la bonne utilisation desdites subventions
2022-00948	La Tour asbl Rue Latour, 39 4020 LIEGE	Tournées Art & Vie	385,00 €				Les déclarations de créance constituent les justificatifs suffisants pour attester de la bonne utilisation desdites subventions
2022-00948	Arts et Couleurs asbl Becco Village 30 4910 THEUX	Tournées Art & Vie	390,00 €				Les déclarations de créance constituent les justificatifs suffisants pour attester de la bonne utilisation desdites subventions
2022-00948	Roers's Echoes Bog Band asbl Rue de la Station, 3 4950 SOURBRODT	Tournées Art & Vie	125,00 €				Les déclarations de créance constituent les justificatifs suffisants pour attester de la bonne utilisation desdites subventions
2022-00948	Cécile Leleux Rue Auguste Hock, 4 4020 LIEGE	Tournées Art & Vie	195,00 €				Les déclarations de créance constituent les justificatifs suffisants pour attester de la bonne utilisation desdites subventions
2022-00948	Productions Associées asbl Rue Coenaerts, 72 1060 BRUXELLES	Tournées Art & Vie	225,00 €				Les déclarations de créance constituent les justificatifs suffisants pour attester de la bonne utilisation desdites subventions
2022-00948	MMM asbl Rue des Mineus, 23 4000 LIEGE	Tournées Art & Vie	185,00 €				Les déclarations de créance constituent les justificatifs suffisants pour attester de la bonne utilisation desdites subventions

2022-00948	Bam! Trio (ADF - Jeunieux Bastien) Rue de Savoie, 126 1060 BRUXELLES	Tournées Art & Vie	225,00 €				Les déclarations de créance constituent les justificatifs suffisants pour attester de la bonne utilisation desdites subventions
2022-00948	HDM - DIFFUSION ASBL RUE LOUISE DERACHE 16 4020 LIEGE	Tournées Art & Vie	195,00 €				Les déclarations de créance constituent les justificatifs suffisants pour attester de la bonne utilisation desdites subventions
2022-00948	Aubergine vzw Rue Adolphe Lavallée, 39 1080 BRUXELLES	Tournées Art & Vie	255,00 €				Les déclarations de créance constituent les justificatifs suffisants pour attester de la bonne utilisation desdites subventions
2022-00948	Théâtre de Poche asbl Chemin du Gymnase 1A 1000 BRUXELLES	Tournées Art & Vie	225,00 €				Les déclarations de créance constituent les justificatifs suffisants pour attester de la bonne utilisation desdites subventions
2022-00948	Théâtre Pépite asbl Rue Maredret 17 5537 DENEÉ	Tournées Art & Vie	195,00 €				Les déclarations de créance constituent les justificatifs suffisants pour attester de la bonne utilisation desdites subventions
2022-00948	Micmac Théâtre asbl Moesberg 41 1180 BRUXELLES	Tournées Art & Vie	225,00 €				Les déclarations de créance constituent les justificatifs suffisants pour attester de la bonne utilisation desdites subventions
2022-00948	Honest House Asbl Allée des Platanes, 21 4600 VISE	Tournées Art & Vie	125,00 €				Les déclarations de créance constituent les justificatifs suffisants pour attester de la bonne utilisation desdites subventions
2022-00948	Leman P-Y Chaussée de Nivelles, 107 1472 VIEUX-GENAPPE	Tournées Art & Vie	210,00 €				Les déclarations de créance constituent les justificatifs suffisants pour attester de la bonne utilisation desdites subventions
2022-00948	Koda Productions Asbl Rue du Biran, 8 5560 WANLIN	Tournées Art & Vie	225,00 €				Les déclarations de créance constituent les justificatifs suffisants pour attester de la bonne utilisation desdites subventions
2022-00948	Melting Vox (ADF) Ellen Bohmüller Chemin des Roussettes, 52 1410 WATERLOO	Tournées Art & Vie	100,00 €				Les déclarations de créance constituent les justificatifs suffisants pour attester de la bonne utilisation desdites subventions
2022-00948	Productions Associées asbl Rue Coenaerts, 72 1060 BRUXELLES	Tournées Art & Vie	255,00 €				Les déclarations de créance constituent les justificatifs suffisants pour attester de la bonne utilisation desdites subventions

2022-00948	Productions Associées asbl rue Coenraets, 72 1060 SAINT-GILLES	Tournées Art & Vie	195,00 €				Les déclarations de créance constituent les justificatifs suffisants pour attester de la bonne utilisation desdites subventions
2022-00948	Productions Associées asbl rue Coenraets, 72 1060 SAINT-GILLES	Tournées Art & Vie	285,00 €				Les déclarations de créance constituent les justificatifs suffisants pour attester de la bonne utilisation desdites subventions
2022-00948	Erato Singers (ADF - Arlette Meyers-Massart) Drève de Waroux 63 4432 ALLEUR	Tournées Art & Vie	158,00 €				Les déclarations de créance constituent les justificatifs suffisants pour attester de la bonne utilisation desdites subventions
2022-00948	Olive (ADF - Fabrice MERNY) Rue Sur les Huts 6A 4052 BEAUFAYS	Tournées Art & Vie	285,00 €				Les déclarations de créance constituent les justificatifs suffisants pour attester de la bonne utilisation desdites subventions
2022-00948	Théâtre de la Guimbarde asbl Rue des Gardes, 2/13 6000 CHARLEROI	Tournées Art & Vie	113,00 €				Les déclarations de créance constituent les justificatifs suffisants pour attester de la bonne utilisation desdites subventions
2022-00948	Sitardust (ADF - Joachim Lacrosse) Avenue Albert, 107 1190 FOREST	Tournées Art & Vie	255,00 €				Les déclarations de créance constituent les justificatifs suffisants pour attester de la bonne utilisation desdites subventions
2022-00948	Théâtre du Sursaut asbl Rue du Thier à Liège , 81 4000 LIEGE	Tournées Art & Vie	225,00 €				Les déclarations de créance constituent les justificatifs suffisants pour attester de la bonne utilisation desdites subventions
2022-00948	Erato Singers (ADF - Arlette Meyers-Massart) Drève de Waroux 63 4432 ALLEUR	Tournées Art & Vie	158,00 €				Les déclarations de créance constituent les justificatifs suffisants pour attester de la bonne utilisation desdites subventions
2022-00948	Agora asbl Am Stellwerk 2 4780 SAINT-VITH	Tournées Art & Vie	225,00 €				Les déclarations de créance constituent les justificatifs suffisants pour attester de la bonne utilisation desdites subventions
2022-00948	Racagnac asbl Rue Américaine, 8 1060 BRUXELLES	Tournées Art & Vie	225,00 €				Les déclarations de créance constituent les justificatifs suffisants pour attester de la bonne utilisation desdites subventions
2022-00948	Fragan Asbl Rue de Flrival, 36 1390 ARCHENNES	Tournées Art & Vie	770,00 €				Les déclarations de créance constituent les justificatifs suffisants pour attester de la bonne utilisation desdites subventions
2022-00948	Variole Asbl Grand' Rue, 91 6769 GEROUVILLE	Tournées Art & Vie	195,00 €				Les déclarations de créance constituent les justificatifs suffisants pour attester de la bonne utilisation desdites subventions

2022-01064	Jazz à Verviers asbl Colette Meunier Haute Levée, 30 4970 STAVELOT	16ème Festival Jazz à Verviers, du 8 au 30/09/2022	8.000,00 €		30-12-22		10.437,90 €	F/EC		Manque B (sera envoyé après validation par l'AG)
2022-01122	Nectar asbl Jerry Tshiani Rue Ernest Solvay, 2 4000 LIEGE	Ateliers Initiation Rap aux Chiroux, du 4 au 15/04/2022	4.000,00 €		07-10-22		7.559,20 €	B/F/EC/Reçus	-700,00 €	P
2022-01168	asbl Espaces Culture Projet 1975 PLOMBIERES	Projet 1945	2.450,00 €		15-08-22					Rappel en cours
2022-01182	le FORUM ASBL	Femmes d'exception	6.000,00 €		Dossier passé en approbation					P
2022-01253	ASBL Le réverbère	Spectacle "La Minerie a bonne mine"	1.500,00 €		31-12-22					en cours
2022-01302	ASBL les unes fois d'un soir	festival des arts de la rue	8.000,00 €		Dossier passé en approbation					P
2022-01321	Centre Henri Pousseur asbl Quai Banning, 5 4000 LIEGE	23eme festival Images sonores	5.500,00 €		17-08-22		35.411,05 €	BF/F/EC	équilibre	P
2022-01348	ASBL Centre culturel d'AMAY Rue entre-deux, 3 4540 AMAY	Diffusion Théâtre à l'école	1.345,00 €							Les déclarations de créance constituent les justificatifs suffisants pour attester de la bonne utilisation desdites subventions
2022-01348	Centre culturel d'ANS ALLEUR Place des Anciens Combattants, 1 4432 ALLEUR	Diffusion Théâtre à l'école	1.604,00 €							Les déclarations de créance constituent les justificatifs suffisants pour attester de la bonne utilisation desdites subventions
2022-01348	Centre culturel de BRAIVES BURDINNE Rue Chemin du Via, 20 4260 BRAIVES	Diffusion Théâtre à l'école	850,00 €							Les déclarations de créance constituent les justificatifs suffisants pour attester de la bonne utilisation desdites subventions

2022-01348	Centre culturel de CHENEE Rue de l'Eglise, 1-3 4032 CHENEE	Diffusion Théâtre à l'école	3.670,00 €				Les déclarations de créance constituent les justificatifs suffisants pour attester de la bonne utilisation desdites subventions
2022-01348	Centre culturel de DISON Rue des Ecoles, 2 4820 DISON	Diffusion Théâtre à l'école	505,00 €				Les déclarations de créance constituent les justificatifs suffisants pour attester de la bonne utilisation desdites subventions
2022-01348	Centre culturel d'ENGIS Rue du Pont, 7 4480 ENGIS	Diffusion Théâtre à l'école	1.353,00 €				Les déclarations de créance constituent les justificatifs suffisants pour attester de la bonne utilisation desdites subventions
2022-01348	Centre culturel de HERSTAL Rue Large Voie 84 4040 HERSTAL	Diffusion Théâtre à l'école	250,00 €				Les déclarations de créance constituent les justificatifs suffisants pour attester de la bonne utilisation desdites subventions
2022-01348	Centre hervien d'animation culturelle Place de l'Hôtel de Ville, 18 4650 HERVE	Diffusion Théâtre à l'école	3.004,00 €				Les déclarations de créance constituent les justificatifs suffisants pour attester de la bonne utilisation desdites subventions
2022-01348	Centre culturel de HUY Avenue Delchambre, 7A 4500 HUY	Diffusion Théâtre à l'école	5.337,00 €				Les déclarations de créance constituent les justificatifs suffisants pour attester de la bonne utilisation desdites subventions
2022-01348	Centre culturel de JUPILLE-WANDRE Rue Chafnay, 2 4020 JUPILLE	Diffusion Théâtre à l'école	195,00 €				Les déclarations de créance constituent les justificatifs suffisants pour attester de la bonne utilisation desdites subventions
2022-01348	Centre culturel les Chiroux Place des Carmes, 8 4000 LIEGE	Diffusion Théâtre à l'école	7.412,00 €				Les déclarations de créance constituent les justificatifs suffisants pour attester de la bonne utilisation desdites subventions
2022-01348	Courte Echelle SEAC Rue de Rotterdam, 29 4000 LIEGE	Diffusion Théâtre à l'école	2.470,00 €				Les déclarations de créance constituent les justificatifs suffisants pour attester de la bonne utilisation desdites subventions
2022-01348	Centre culturel de Marchin Place de Grand Marchin 4 4570 MARCHIN	Diffusion Théâtre à l'école	1.204,00 €				Les déclarations de créance constituent les justificatifs suffisants pour attester de la bonne utilisation desdites subventions
2022-01348	Options ASBL Place du Châtelet, 7A 4960 MALMEDY	Diffusion Théâtre à l'école	2.037,00 €				Les déclarations de créance constituent les justificatifs suffisants pour attester de la bonne utilisation desdites subventions

2022-01348	Centre culturel de REMICOURT Avenue Maurice Delmotte 68 4350 REMICOURT	Diffusion Théâtre à l'école	904,00 €				Les déclarations de créance constituent les justificatifs suffisants pour attester de la bonne utilisation des dites subventions
2022-01348	Centre culturel de SERAING Rue Renaud Strivay, 44 4100 SERAING	Diffusion Théâtre à l'école	2.004,00 €				Les déclarations de créance constituent les justificatifs suffisants pour attester de la bonne utilisation des dites subventions
2022-01348	Centre culturel de SAINT-GEORGES Rue Albert Ier, 18 4470 SAINT GEORGES	Diffusion Théâtre à l'école	1.050,00 €				Les déclarations de créance constituent les justificatifs suffisants pour attester de la bonne utilisation des dites subventions
2022-01348	Centre culturel de SOUMAGNE Rue Louis Pasteur, 65 4630 SOUMAGNE	Diffusion Théâtre à l'école	360,00 €				Les déclarations de créance constituent les justificatifs suffisants pour attester de la bonne utilisation des dites subventions
2022-01348	Centre culturel de SPA Rue Servais, 8 4900 SPA	Diffusion Théâtre à l'école	2.670,00 €				Les déclarations de créance constituent les justificatifs suffisants pour attester de la bonne utilisation des dites subventions
2022-01348	Centre culturel de PRIMONT Rue du Centre, 81 4140 PRIMONT	Diffusion Théâtre à l'école	2.837,00 €				Les déclarations de créance constituent les justificatifs suffisants pour attester de la bonne utilisation des dites subventions
2022-01348	Centre culturel de STAVELOT Cour de l'Abbaye, 1 4970 STAVELOT	Diffusion Théâtre à l'école	2.670,00 €				Les déclarations de créance constituent les justificatifs suffisants pour attester de la bonne utilisation des dites subventions
2022-01348	Centre culturel de THEUX Place Pascal Taskin 4910 THEUX	Diffusion Théâtre à l'école	1.437,00 €				Les déclarations de créance constituent les justificatifs suffisants pour attester de la bonne utilisation des dites subventions
2022-01348	Centre culturel de VERVIERS Boulevard des Gérardchamps 7c 4800 VERVIERS	Diffusion Théâtre à l'école	8.003,00 €				Les déclarations de créance constituent les justificatifs suffisants pour attester de la bonne utilisation des dites subventions
2022-01348	Centre culturel de WANZE Place Faniel, 8 4520 WANZE	Diffusion Théâtre à l'école	2.670,00 €				Les déclarations de créance constituent les justificatifs suffisants pour attester de la bonne utilisation des dites subventions

2022-01348	Centre culturel de WAREMME Place de l'Ecole Moyenne, 9 4300 WAREMME	Diffusion Théâtre à l'école	2.504,00 €				Les déclarations de créance constituent les justificatifs suffisants pour attester de la bonne utilisation des dites subventions
2022-01348	Centre culturel de WELKENRAEDT Rue Grétry, 10 4840 WELKENRAEDT	Diffusion Théâtre à l'école	2.504,00 €				Les déclarations de créance constituent les justificatifs suffisants pour attester de la bonne utilisation des dites subventions
2022-01348	Centre Culturel de VISE Rue du Collège 31 4600 VISE	Diffusion Théâtre à l'école	480,00 €				Les déclarations de créance constituent les justificatifs suffisants pour attester de la bonne utilisation des dites subventions
2022-01348	Athénée Royal VERDI Rue des Wallons 57 4800 VERVIERS	Diffusion Théâtre à l'école	559,00 €				Les déclarations de créance constituent les justificatifs suffisants pour attester de la bonne utilisation des dites subventions
2022-01348	Collège Saint-Bartélemy Rue Hors-Château 31 4000 LIEGE	Diffusion Théâtre à l'école	336,00 €				Les déclarations de créance constituent les justificatifs suffisants pour attester de la bonne utilisation des dites subventions
2022-01348	Athénée Royal Paul BRUSSON Rue Vinâve 22 4460 GRACE-HOLLOGNE	Diffusion Théâtre à l'école	370,00 €				Les déclarations de créance constituent les justificatifs suffisants pour attester de la bonne utilisation des dites subventions
2022-01348	Ecole Communale de Sarolay Allée des Erables, 14 4601 VISE	Diffusion Théâtre à l'école	330,00 €				Les déclarations de créance constituent les justificatifs suffisants pour attester de la bonne utilisation des dites subventions
2022-01348	Ecole Notre Dame de Waremme Av. Guillaume Joachim 54, 4300 WAREMME	Diffusion Théâtre à l'école	310,00 €				Les déclarations de créance constituent les justificatifs suffisants pour attester de la bonne utilisation des dites subventions
2022-01348	AC Verviers Pl. du Marché 55 4800 VERVIERS	Diffusion Théâtre à l'école	205,00 €				Les déclarations de créance constituent les justificatifs suffisants pour attester de la bonne utilisation des dites subventions
2022-01348	Institut Maria Goretti Rue de Renory 101 4031 LIEGE	Diffusion Théâtre à l'école	100,00 €				Les déclarations de créance constituent les justificatifs suffisants pour attester de la bonne utilisation des dites subventions
2022-01348	Ecole fondamentale de Dalhem Rue Lieutenant Pirard 5, 4607 DALHEM	Diffusion Théâtre à l'école	180,00 €				Les déclarations de créance constituent les justificatifs suffisants pour attester de la bonne utilisation des dites subventions
2022-01348	Ecole Sainte-Véronique Rue Rennequin Suallem 25 4000 LIEGE	Diffusion Théâtre à l'école	350,00 €				Les déclarations de créance constituent les justificatifs suffisants pour attester de la bonne utilisation des dites subventions

2022-01348	Providence	Diffusion Théâtre à l'école	155,00 €				Les déclarations de créance constituent les justificatifs suffisants pour attester de la bonne utilisation desdites subventions			
2022-01348	Ecole Commuale Warêt Grande Ruelle 69/1 5310 EGHEZEE	Diffusion Théâtre à l'école	195,00 €				Les déclarations de créance constituent les justificatifs suffisants pour attester de la bonne utilisation desdites subventions			
2022-01433	asbl cc Hannut 4280 HANNUT	Projet Odysée	500,00 €		24-12-22		500,00 €	B/F/Ec	0,00 €	p
2022-01437	asbl Identités Wallonie Bruxelles 4450 OMBRET	Nouvel An Chinois	500,00 €		Dossier passé en approbation					P
2022-01440	cc Welkenraedt 4840 Welkenraedt	Opération Le Mois du Capitalisme	500,00 €		Dossier passé en approbation					P
2022-01607	ASBL Panach Seraing Rue de Plainevaux,359/25 4100 SERAING	Subside équipement culturel	4.751,70 €		31-12-22					en cours
2022-01624	abbaye de stavelot	expo photo	2.400,00 €		26-06-23					En cours
2022-01656	Camera etc asbl Bastien MARTIN Rue de Visé, 490 4020 LIEGE	Production de court-métrage	5.000,00 €		22-06-23					En cours
2022-01656	Jungle Film srl Manuela Rutten Boulevard de la Deuxième Armée britannique, 41 1190 BRUXELLES	Production de court-métrage	5.000,00 €		22-06-23					En cours
2022-01656	Atelier de Réalisation asbl Vincent Canart Rue de Namur, 54 1000 BRUXELLES	Production de court-métrage	2.500,00 €		22-06-23					En cours
2022-01763	Maison de la Laïcité Ste-Walburge asbl	Conférence de M. Thomsin "Liégeoiseries"	130,00 €				Les déclarations de créance constituent les justificatifs suffisants pour attester de la bonne utilisation desdites subventions			
2022-01763	Bibliothèque communale d'Aubel	Projet "Rencontre avec une illustratrice"	225,00 €				Les déclarations de créance constituent les justificatifs suffisants pour attester de la bonne utilisation desdites subventions			
2022-01763	Maison de la Laïcité Ste-Walburge	Conférence de M. Debras "Des complots partout? "	150,00 €				Les déclarations de créance constituent les justificatifs suffisants pour attester de la bonne utilisation desdites subventions			

2022-01763	Maison de la Laïcité Ste-Walburge	Conférence de M. Kokelberg "Passion toscane"	80,00 €				Les déclarations de créance constituent les justificatifs suffisants pour attester de la bonne utilisation desdites subventions			
2022-01763	Maison de la Laïcité Ste-Walburge	Conférence de M. Marthus "Napoléon en Egypte"	150,00 €				Les déclarations de créance constituent les justificatifs suffisants pour attester de la bonne utilisation desdites subventions			
2022-01764	asbl Château féodal de Moha 4520 MOHA	Fêtes de la Neuvaie et balades contées 2022	5.000,00 €		10-12-22		5.000,00 €	B/F/Ec	0,00 €	p
2022-01772	Cie Arts de Nez Liège	la vie de cageots 2023	5.000,00 €		31-03-22					en cours
2022-01819	Club André Baillon ASBL Avenue de l'Observatoire, 20 4000 LIEGE	Projet "La vie est quotidienne 2"	2.250,00 €		4-09-22			Publication rentrée		P
2022-01907	Anotherlight asbl Angèle Bardoux Rue de Mulhouse, 36 4020 LIEGE	Projet "Mères" de février à juin 2022	2.400,00 €		30-09-22					Rappel le 05/01/23
2022-01911	Coordination générale Saint-Léonard Rue de la Brasserie, 6 4000 LIEGE	Fête Saint-Léonard en couleurs	750,00 €		4-09-22					rappel envoyé
2022-01916	FC Jupille/Wandre 4020 LIEGE	Opération Les Femmes savent pourquoi, mars 2022	1.000,00 €		Dossier passé en approbation					P
2022-01919	Lavrenov Music Society asbl Bertrand Lavrenov Rue Général Lens, 20 4360 OREYE	Appassionata Festival international de Musique, du 16/04 au 01/05/2022	1.000,00 €		1-08-22		1.127,76 €	B/F/EC	-1.633,79 €	P
2022-01921	AIGS asbl Anne-Laure Georis Rue Vert-Vinâve, 60 4041 VOTTEM	25ème Festival de Jazz au Broukay, du 19 au 21/08/2022	1.500,00 €		21-11-22					Rappel le 04/01/23
2022-01928	Le Tour des Villages de Hannut asbl Marius Meys Rue du Chemin de Fe, 15 4280 HANNUT	Festival de Musique et du Patrimoine de Hannut 2022	500,00 €		31-12-22		690,79 €	F		EC et B après AG début 23

2022-01944	CC Hannut asbl Isabelle Simon Place Henri Hallet, 27/1 4280 HANNUT	Projet "Tout Magritte"	410,00 €		28-07-22		500,00 €	B/F/Ec	0,00 €	p
2022-02110	Jeunesse Musicales de Liège asbl Nicolas Keutgen Rue des Mineurs, 17 4000 LIEGE	5ème Wégimont Festival, le 26/06/2022	4.807,50 €		28-02-23					En cours
2022-02165	Centre culturel seraing	Fieris féeries 640533	20.000,00 €		02-01-23					En cours
2022-02169	Luik Music ASBL Boulevard de l'Est, 9 4020 LIEGE	Label Night, le 2 juin 2022 au Kultura	600,00 €		2-09-22		985,65 €	BF/F/EC	P	P
2022-02182	CC Dison asbl Carine MASSA Rue des Ecoles, 2 4820 DISON	Fêtes de la Musique, le 26/06/2022 (dossier à postériori)	1.239,00 €		31-12-22					Rappel le 04/01/23
2022-02206	Commune de Sprimont 4140 SPRIMONT	Exposition "Collections"	1.000,00 €		15-09-22		8.240,53 €	B/F/Ec	0,00 €	p
2022-02208	Pom Pom Théâtre asbl Rue Guillaume Fraikin, 14 4690 BASSENGE	Tournées Art & Vie	255,00 €							Les déclarations de créance constituent les justificatifs suffisants pour attester de la bonne utilisation desdites subventions
2022-02208	Productions Associées asbl Rue Coenaerts, 72 1060 BRUXELLES	Tournées Art & Vie	285,00 €							Les déclarations de créance constituent les justificatifs suffisants pour attester de la bonne utilisation desdites subventions
2022-02208	La Folie du Jour asbl Exbomont, 29 4987 STOU MONT	Tournées Art & Vie	315,00 €							Les déclarations de créance constituent les justificatifs suffisants pour attester de la bonne utilisation desdites subventions
2022-02208	Productions Associées asbl Rue Coenaerts, 72 1060 BRUXELLES	Tournées Art & Vie	135,00 €							Les déclarations de créance constituent les justificatifs suffisants pour attester de la bonne utilisation desdites subventions
2022-02208	Productions Associées asbl Rue Coenaerts, 72 1060 BRUXELLES	Tournées Art & Vie	195,00 €							Les déclarations de créance constituent les justificatifs suffisants pour attester de la bonne utilisation desdites subventions
2022-02208	Solzone asbl Rue Saint-Léonard, 315 4000 LIEGE	Tournées Art & Vie	285,00 €							Les déclarations de créance constituent les justificatifs suffisants pour attester de la bonne utilisation desdites subventions
2022-02208	La Folie du Jour asbl Exbomont, 29 4987 STOU MONT	Tournées Art & Vie	255,00 €							Les déclarations de créance constituent les justificatifs suffisants pour attester de la bonne utilisation desdites subventions

2022-02208	Zététique Théâtre asbl Rue Wiertz, 38/0011 4000 LIEGE	Tournées Art & Vie	113,00 €				Les déclarations de créance constituent les justificatifs suffisants pour attester de la bonne utilisation desdites subventions
2022-02208	Alveole Théâtre Avenue de la Gare 15 6600 BASTOGNE	Tournées Art & Vie	355,00 €				Les déclarations de créance constituent les justificatifs suffisants pour attester de la bonne utilisation desdites subventions
2022-02208	Les Zvoukis asbl Rue Franz Gailliard, 25 1060 BRUXELLES	Tournées Art & Vie	98,00 €				Les déclarations de créance constituent les justificatifs suffisants pour attester de la bonne utilisation desdites subventions
2022-02208	Fernando NERIS GARRIDO Rue de l'Espérance, 244 4000 LIEGE	Tournées Art & Vie	255,00 €				Les déclarations de créance constituent les justificatifs suffisants pour attester de la bonne utilisation desdites subventions
2022-02208	Dérivation Théâtre asbl Rue Mosselman, 53 4000 LIEGE	Tournées Art & Vie	255,00 €				Les déclarations de créance constituent les justificatifs suffisants pour attester de la bonne utilisation desdites subventions
2022-02208	Chouette Asbl Rue Dethy, 81 1060 SAINT-GILLES	Tournées Art & Vie	315,00 €				Les déclarations de créance constituent les justificatifs suffisants pour attester de la bonne utilisation desdites subventions
2022-02208	Théâtre des Zygomars asbl Rue Emile Vandervelde 6c 5020 FLAWINNE	Tournées Art & Vie	255,00 €				Les déclarations de créance constituent les justificatifs suffisants pour attester de la bonne utilisation desdites subventions
2022-02208	Productions Associées asbl Rue Coenaerts, 72 1060 BRUXELLES	Tournées Art & Vie	450,00 €				Les déclarations de créance constituent les justificatifs suffisants pour attester de la bonne utilisation desdites subventions
2022-02208	Cie Ceux qui marchent Asbl Rue Haute, 37 1380 LASNE	Tournées Art & Vie	225,00 €				Les déclarations de créance constituent les justificatifs suffisants pour attester de la bonne utilisation desdites subventions
2022-02208	Productions Associées asbl Rue Coenaerts, 72 1060 BRUXELLES	Tournées Art & Vie	255,00 €				Les déclarations de créance constituent les justificatifs suffisants pour attester de la bonne utilisation desdites subventions
2022-02208	Art-Gana Production asbl Bd Guillaume Van Haelen, 115 1190 BRUXELLES	Tournées Art & Vie	315,00 €				Les déclarations de créance constituent les justificatifs suffisants pour attester de la bonne utilisation desdites subventions

2022-02208	DPPART Sprl Rue de la Station, 45 4650 HERVE	Tournées Art & Vie	255,00 €				Les déclarations de créance constituent les justificatifs suffisants pour attester de la bonne utilisation desdites subventions
2022-02208	Compagnie Alula asbl Rue Edouard Olivier, 13 1170 BRUXELLES	Tournées Art & Vie	255,00 €				Les déclarations de créance constituent les justificatifs suffisants pour attester de la bonne utilisation desdites subventions
2022-02208	DPPART Sprl Rue de la Station, 45 4650 HERVE	Tournées Art & Vie	255,00 €				Les déclarations de créance constituent les justificatifs suffisants pour attester de la bonne utilisation desdites subventions
2022-02208	Théâtre du Gai Savoir asbl Quai Mativa,74 4020 LIEGE	Tournées Art & Vie	285,00 €				Les déclarations de créance constituent les justificatifs suffisants pour attester de la bonne utilisation desdites subventions
2022-02208	Emmanuel Bailly Rue Georges Rem, 12 4000 LIEGE	Tournées Art & Vie	285,00 €				Les déclarations de créance constituent les justificatifs suffisants pour attester de la bonne utilisation desdites subventions
2022-02208	Zerk asbl Grand Chemin 38 7830 HELLEBECQ	Tournées Art & Vie	225,00 €				Les déclarations de créance constituent les justificatifs suffisants pour attester de la bonne utilisation desdites subventions
2022-02208	Moquette Production asbl Rue Docteur Elie Lambotte, 28 1030 BRUXELLES	Tournées Art & Vie	255,00 €				Les déclarations de créance constituent les justificatifs suffisants pour attester de la bonne utilisation desdites subventions
2022-02208	Dérivation Théâtre asbl Rue Mosselman, 53 4000 LIEGE	Tournées Art & Vie	255,00 €				Les déclarations de créance constituent les justificatifs suffisants pour attester de la bonne utilisation desdites subventions
2022-02208	Stéphane Ginsburgh Avenue du Roi, 186 1190 BRUXELLES	Tournées Art & Vie	135,00 €				Les déclarations de créance constituent les justificatifs suffisants pour attester de la bonne utilisation desdites subventions
2022-02208	D'Agostino Raphaël Rue des Sarts, 1 5530 PURNODE	Tournées Art & Vie	315,00 €				Les déclarations de créance constituent les justificatifs suffisants pour attester de la bonne utilisation desdites subventions
2022-02208	Théâtre Pépite asbl Rue Maredret 17 5537 DENEË	Tournées Art & Vie	195,00 €				Les déclarations de créance constituent les justificatifs suffisants pour attester de la bonne utilisation desdites subventions
2022-02208	Le Public asbl Rue Braemt 64-70 1210 BRUXELLES	Tournées Art & Vie	570,00 €				Les déclarations de créance constituent les justificatifs suffisants pour attester de la bonne utilisation desdites subventions
2022-02208	La Charge du Rhinocéros asbl Rue de Flandres, 46 1000 BRUXELLES	Tournées Art & Vie	165,00 €				Les déclarations de créance constituent les justificatifs suffisants pour attester de la bonne utilisation desdites subventions

2022-02208	Théâtre Magnétic asbl Rue du Monténégro, 123 1190 BRUXELLES	Tournées Art & Vie	195,00 €				Les déclarations de créance constituent les justificatifs suffisants pour attester de la bonne utilisation des dites subventions
2022-02208	La Berlué asbl Chemin du puits, 13 1180 BRUXELLES	Tournées Art & Vie	225,00 €				Les déclarations de créance constituent les justificatifs suffisants pour attester de la bonne utilisation des dites subventions
2022-02208	Productions Associées asbl Rue Coenaerts, 72 1060 BRUXELLES	Tournées Art & Vie	225,00 €				Les déclarations de créance constituent les justificatifs suffisants pour attester de la bonne utilisation des dites subventions
2022-02208	Bernard Focroulle Avenue de l'Hélice, 14 1150 BRUXELLES	Tournées Art & Vie	135,00 €				Les déclarations de créance constituent les justificatifs suffisants pour attester de la bonne utilisation des dites subventions
2022-02208	Inti Théâtre asbl Rue Berthelot 148 1190 BRUXELLES	Tournées Art & Vie	195,00 €				Les déclarations de créance constituent les justificatifs suffisants pour attester de la bonne utilisation des dites subventions
2022-02208	Zerk asbl Grand Chemin 38 7830 HELLEBECQ	Tournées Art & Vie	195,00 €				Les déclarations de créance constituent les justificatifs suffisants pour attester de la bonne utilisation des dites subventions
2022-02208	Micaël Florentz Rue Moris, 21 1060 BRUXELLES	Tournées Art & Vie	225,00 €				Les déclarations de créance constituent les justificatifs suffisants pour attester de la bonne utilisation des dites subventions
2022-02208	Théâtre Se Busca asbl Vieux Chemin, 18/2 4053 EMBOURG	Tournées Art & Vie	255,00 €				Les déclarations de créance constituent les justificatifs suffisants pour attester de la bonne utilisation des dites subventions
2022-02208	Mazal asbl Galeries de la Toison d'Or 396 1050 IXELLES	Tournées Art & Vie	195,00 €				Les déclarations de créance constituent les justificatifs suffisants pour attester de la bonne utilisation des dites subventions
2022-02208	Fabian Beghin Moka Musique Rue de Libin 26 6890 SMUID	Tournées Art & Vie	285,00 €				Les déclarations de créance constituent les justificatifs suffisants pour attester de la bonne utilisation des dites subventions
2022-02208	Théâtre de l'Ancre asbl Rue de Montigny, 122 6000 CHARLEROI	Tournées Art & Vie	255,00 €				Les déclarations de créance constituent les justificatifs suffisants pour attester de la bonne utilisation des dites subventions
2022-02208	Lylac (ADF - Amaury Massion) Rue Longue Vie, 30 1050 BRUXELLES	Tournées Art & Vie	285,00 €				Les déclarations de créance constituent les justificatifs suffisants pour attester de la bonne utilisation des dites subventions
2022-02208	Mazal asbl Galeries de la Toison d'Or 396 1050 IXELLES	Tournées Art & Vie	195,00 €				Les déclarations de créance constituent les justificatifs suffisants pour attester de la bonne utilisation des dites subventions

2022-02208	Jean Schils Rue de la Forière 75 4100 SERAING	Tournées Art & Vie	195,00 €				Les déclarations de créance constituent les justificatifs suffisants pour attester de la bonne utilisation desdites subventions
2022-02208	Espèces de asbl Jonruelle 13 4000 LIEGE	Tournées Art & Vie	195,00 €				Les déclarations de créance constituent les justificatifs suffisants pour attester de la bonne utilisation desdites subventions
2022-02208	Ateliers de la Colline asbl Avenue du Progrès 17 4100 SERAING	Tournées Art & Vie	450,00 €				Les déclarations de créance constituent les justificatifs suffisants pour attester de la bonne utilisation desdites subventions
2022-02208	Euro Symphonic Orchestra asbl Voie des Hôtes, 1 4950 SOURBRODT	Tournées Art & Vie	385,00 €				Les déclarations de créance constituent les justificatifs suffisants pour attester de la bonne utilisation desdites subventions
2022-02208	La Charge du Rhinocéros asbl Rue de Flandre, 46 1000 BRUXELLES	Tournées Art & Vie	195,00 €				Les déclarations de créance constituent les justificatifs suffisants pour attester de la bonne utilisation desdites subventions
2022-02208	Mazal asbl Galeries de la Toison d'Or, 396 1050 IXELLES	Tournées Art & Vie	195,00 €				Les déclarations de créance constituent les justificatifs suffisants pour attester de la bonne utilisation desdites subventions
2022-02208	Lorenzo Di Maio Group (ADF - Lorenzo Di Maio) Rue des Piles, 54 1410 WATERLOO	Tournées Art & Vie	225,00 €				Les déclarations de créance constituent les justificatifs suffisants pour attester de la bonne utilisation desdites subventions
2022-02208	Théâtre de l'Evni asbl Rue Verboekhaven, 62 1210 BRUXELLES	Tournées Art & Vie	225,00 €				Les déclarations de créance constituent les justificatifs suffisants pour attester de la bonne utilisation desdites subventions
2022-02208	Ensemble Fractales (ADF Gian Ponte) Drève de Laurentsart, 6 1390 GREZ-DOICEAU	Tournées Art & Vie	315,00 €				Les déclarations de créance constituent les justificatifs suffisants pour attester de la bonne utilisation desdites subventions
2022-02208	Le Collectif Mensuel asbl Place Vivegnis, 36 4000 LIEGE	Tournées Art & Vie	355,00 €				Les déclarations de créance constituent les justificatifs suffisants pour attester de la bonne utilisation desdites subventions
2022-02208	Take the bus asbl Rue de la Brasserie, 24 1450 CHASTRE	Tournées Art & Vie	355,00 €				Les déclarations de créance constituent les justificatifs suffisants pour attester de la bonne utilisation desdites subventions
2022-02208	Music'Arte asbl Chaussée de Louvain, 191 1410 WATERLOO	Tournées Art & Vie	225,00 €				Les déclarations de créance constituent les justificatifs suffisants pour attester de la bonne utilisation desdites subventions

2022-02208	OZ Asbl Rue Artan, 144/1 1030 BRUXELLES	Tournées Art & Vie	225,00 €				Les déclarations de créance constituent les justificatifs suffisants pour attester de la bonne utilisation desdites subventions
2022-02208	Théâtre Pépite asbl Rue Maredret 17 5537 DENEÉ	Tournées Art & Vie	195,00 €				Les déclarations de créance constituent les justificatifs suffisants pour attester de la bonne utilisation desdites subventions
2022-02208	Karyatides asbl Bd Guillaume Van Haelen,71 1190 BRUXELLES	Tournées Art & Vie	285,00 €				Les déclarations de créance constituent les justificatifs suffisants pour attester de la bonne utilisation desdites subventions
2022-02208	Akhenaton Rue de Flandre 116 1000 BRUXELLES	Tournées Art & Vie	225,00 €				Les déclarations de créance constituent les justificatifs suffisants pour attester de la bonne utilisation desdites subventions
2022-02208	Kukaracha Asbl Rue de Molenbeek,180 1020 BRUXELLES	Tournées Art & Vie	225,00 €				Les déclarations de créance constituent les justificatifs suffisants pour attester de la bonne utilisation desdites subventions
2022-02208	Productions Associées asbl Rue Coenaerts, 72 1060 BRUXELLES	Tournées Art & Vie	225,00 €				Les déclarations de créance constituent les justificatifs suffisants pour attester de la bonne utilisation desdites subventions
2022-02208	Mazal asbl Galeries de la Toison d'Or 396 1050 IXELLES	Tournées Art & Vie	195,00 €				Les déclarations de créance constituent les justificatifs suffisants pour attester de la bonne utilisation desdites subventions
2022-02208	Eve Beuvs Rue du Croissant, 83 1190 FOREST	Tournées Art & Vie	225,00 €				Les déclarations de créance constituent les justificatifs suffisants pour attester de la bonne utilisation desdites subventions
2022-02208	Alev Sarc Rue des Bruyères, 6 1390 GREZ-DOICEAU	Tournées Art & Vie	195,00 €				Les déclarations de créance constituent les justificatifs suffisants pour attester de la bonne utilisation desdites subventions
2022-02208	Productions Associées asbl Rue Coenaerts, 72 1060 BRUXELLES	Tournées Art & Vie	255,00 €				Les déclarations de créance constituent les justificatifs suffisants pour attester de la bonne utilisation desdites subventions
2022-02208	Ferme du Biéreau asbl Scavée du Biéreau 3/101 1348 LOUVAIN-LA-NEUVE	Tournées Art & Vie	225,00 €				Les déclarations de créance constituent les justificatifs suffisants pour attester de la bonne utilisation desdites subventions
2022-02208	Théâtre du Sursaut asbl Rue du Thier à Liège , 81 4000 LIEGE	Tournées Art & Vie	225,00 €				Les déclarations de créance constituent les justificatifs suffisants pour attester de la bonne utilisation desdites subventions

2022-02208	Marc Haim Sabbah Rue Auguste Heene, 27 1190 VORST	Tournées Art & Vie	195,00 €				Les déclarations de créance constituent les justificatifs suffisants pour attester de la bonne utilisation desdites subventions
2022-02208	Productions Associées asbl Rue Coenaerts, 72 1060 BRUXELLES	Tournées Art & Vie	285,00 €				Les déclarations de créance constituent les justificatifs suffisants pour attester de la bonne utilisation desdites subventions
2022-02208	Kaori asbl Rue Joséphine Rauscent, 12 1300 Wavre	Tournées Art & Vie	315,00 €				Les déclarations de créance constituent les justificatifs suffisants pour attester de la bonne utilisation desdites subventions
2022-02208	Mazal asbl Galeries de la Toison d'Or 396 1050 Ixelles	Tournées Art & Vie	195,00 €				Les déclarations de créance constituent les justificatifs suffisants pour attester de la bonne utilisation desdites subventions
2022-02208	Mazal asbl Galeries de la Toison d'Or 396 1050 Ixelles	Tournées Art & Vie	390,00 €				Les déclarations de créance constituent les justificatifs suffisants pour attester de la bonne utilisation desdites subventions
2022-02208	Ilia (ADF - Rémi LAMBERT) Rue de la Légia, 19 4000 Liège	Tournées Art & Vie	255,00 €				Les déclarations de créance constituent les justificatifs suffisants pour attester de la bonne utilisation desdites subventions
2022-02208	Le Public asbl Rue Braemt 64-70 1210 Bruxelles	Tournées Art & Vie	285,00 €				Les déclarations de créance constituent les justificatifs suffisants pour attester de la bonne utilisation desdites subventions
2022-02208	Delta Blues (ADF - Fernando Neris Garrido) Rue de l'Espérance, 244 4000 Liège	Tournées Art & Vie	135,00 €				Les déclarations de créance constituent les justificatifs suffisants pour attester de la bonne utilisation desdites subventions
2022-02208	Théâtre Pépite asbl Rue Maredret 17 5537 Denée	Tournées Art & Vie	195,00 €				Les déclarations de créance constituent les justificatifs suffisants pour attester de la bonne utilisation desdites subventions
2022-02208	Label Emotion asbl Rue de la Statte, 29 4845 Jalhay	Tournées Art & Vie	315,00 €				Les déclarations de créance constituent les justificatifs suffisants pour attester de la bonne utilisation desdites subventions
2022-02208	OZ Asbl Rue Artan, 144/1 1030 Bruxelles	Tournées Art & Vie	225,00 €				Les déclarations de créance constituent les justificatifs suffisants pour attester de la bonne utilisation desdites subventions
2022-02208	Productions Associées asbl Rue Coenaerts, 72 1060 BRUXELLES	Tournées Art & Vie	225,00 €				Les déclarations de créance constituent les justificatifs suffisants pour attester de la bonne utilisation desdites subventions

2022-02208	Christophe Willems Rue Emile Dury, 172 1410 Waterloo	Tournées Art & Vie	125,00 €				Les déclarations de créance constituent les justificatifs suffisants pour attester de la bonne utilisation desdites subventions			
2022-02399	CCR asbl Justine Constant Rue du Vertbois, 13a 4000 LIEGE	13ème édition du Rallye Jazz04 au fil de l'eau, le 28/08/2022 à Liège	3.500,00 €		28-11-22		3.500,14 €	B/F/EC	0,00 €	P
2022-02415	Asbl Pourtourprod (Philippe CLOES) Rue Henri Maus, 97 4000 LIEGE	Edition de CD Glaise	2.400,00 €		31-12-22					rappel envoyé
2022-02416	Tempus Musicale asbl Patrick Wilwerth Rue des Chèvrefeuilles, 6 4920 AYWAILLE	Festival de musique et d'orgue de Mortroux, du 13/05 au 19/06/2022	450,00 €		19-09-22		1.328,22 €	B/F/Reçus	-37,31 €	P
2022-02469	Louveigné Initiatives asbl Renaud Flagothier Place des Combattants, 2 4141 LOUVEIGNE	Concerts d'art lyrique les 20 & 21/08/2022 à Louveigné	500,00 €		21-11-22					en cours
2022-02543	Nathalie MIGNANO Quatre-Chemin 49 4841 HENRI-CHAPELLE	publication Victor Brancaleoni	1.000,00 €		30-10-22		1.500,00 €	b/f	173,18 €	P
2022-02546	JP LAIXHAY Rue Reuleaux 50 4000 LIEGE	publication/monographie	1.815,00 €		10-01-23					En cours
2022-02547	asbl Promotion CIP Rue Joseph Potiers 54 4140 SPRIMONT	Les Ephémères de la pierre 2022	1.500,00 €		28-11-22					rappel envoyé
2022-02548	Commune d'Esneux 4130 ESNEUX	Fête de l'arbre 2022	750,00 €		22-08-22		2.167,01 €	Commune/F	-940,01 €	p
2022-02550	Septième art amateur 4100 SERAING	Festival Libre court	400,00 €		15-08-22		400,00 €	B/F	0,00 €	p
2022-02564	cc Stavelot Cour de l'Ancienne Abbaye 4970 STAVELOT	Festival de l'image 2022	2.000,00 €		10-10-22		2000	B-C	0	p
2022-02586	Centre nature de Liège - La Ferme en Ville	Opération Dimanche à la ferme du 22 mai 2022	2.000,00 €		22-08-22		2000	B	0	p

2022-02587	MEFAMO Prod Quai des Tanneurs 2 4020 LIEGE	Festival OffScreen 2022	1.072,49 €		Dossier passé en approbation					P
2022-02591	VTS 2022 4970 STAVELOT	Festival VTS 2022	7.000,00 €		10-10-22					En cours
2022-02667	ATMOS'FAIR Place Albert 1er, 1 4960 MALMEDY	Edition 2022 du festival Vibrations, du 18 au 21 août 2022	12.000,00 €		21-11-22					rappel envoyé
2022-02673	Festival de Stavelot asbl 4970 STAVELOT	Festival de musique de Stavelot 2022	2.490,00 €		30-06-23					En cours
2022-02743	EMULATON asbl Rue Charles Magnette 1 4000 LIEGE	exposition Lara Gasparotto, du 15 septembre au 22 octobre 2022	2.000,00 €		22-01-23					En cours
2022-02744	Beacon Events asbl 4000 LIEGE	Convention Beacon 2022	1.500,00 €		28-08-22					rappel envoyé
2022-02777	Jérôme MAYER 61, place Henri Stacquet 61 1030 BRUXELLES	publication PEAU	1.500,00 €		31-01-23					En cours
2022-02779	asbl Musée Sart-Tilman 4020 LIEGE	Exposition Mon Colonel & Spit + automobile	3.000,00 €		11-12-22					rappel envoyé
2022-02840	Cie des Vents Doux	spectacles ESCAPE SCHOOL	2.400,00 €		31-03-23					En cours
2022-02885	asbl ProMuseum 4000 LIEGE	Nuit du Court Métrage 2022	1.000,00 €		30-09-22	15.650,52 €	B/F/Ec	-8.441,25 €		p
2022-02887	PAC Liège 4020 LIEGE	Politik 2022	8.000,00 €		20-02-23					En cours
2022-02897	asbl Soiron sur Scène 4650 Grand-Rechain	Festival Soiron sur Scène	3.000,00 €		14-11-22	55.525,23 €	B/F/Ec	-1,88 €		p
2022-02976	FC Jupille/Wandre 4020 LIEGE	Fête des Enfants	500,00 €		21-08-22	12.751,04 €	B/F/Ec	-5.275,65 €		p
2022-02984	Art & Faq 4000 LIEGE	ateliers d'écriture	2.200,00 €		31-07-23					En cours
2022-02985	Fondation Jeanne & Charles Vandenhove 4000 LIEGE	1ère expo de la Fondation	2.000,00 €		27-11-22	7.684,32 €	B/F/Ec	0,00 €		p
2022-03001	La Vraie Note asbl Elena Lavrenov Rue de Dinant, 21 4800 VERVIERS	Concours International de Musique Ysaye Senior, à Liège du 4 au 09/07/2022.	1.000,00 €		9-10-22					Rappel 24/11/22 (mail demande délai +)
2022-03042	asbl PANACH Culture	Village gaulois 2022	2.400,00 €		17-10-22					rappel en cours

2022-03085	Panorama ASBL	Organisation de l'édition 2022 du festival Supervue les 29 et 30 juillet 2022	10.000,00 €		30-06-23				En cours
2022-03105	Tonton Productions Rue Jolivet, 43 4000 LIEGE	Tournées Art & Vie	225,00 €						Les déclarations de créance constituent les justificatifs suffisants pour attester de la bonne utilisation desdites subventions
2022-03105	Maxime Blésin Rue Van Schoor, 47 1030 BRUXELLES	Tournées Art & Vie	225,00 €						Les déclarations de créance constituent les justificatifs suffisants pour attester de la bonne utilisation desdites subventions
2022-03105	Fragan Asbl Place de Bossut, 4 1390 GREZ-DOICEAU	Tournées Art & Vie	70,00 €						Les déclarations de créance constituent les justificatifs suffisants pour attester de la bonne utilisation desdites subventions
2022-03105	Cie Le Brame de la Biche asbl Rue Antoine Bréard, 55 1060 BRUXELLES	Tournées Art & Vie	195,00 €						Les déclarations de créance constituent les justificatifs suffisants pour attester de la bonne utilisation desdites subventions
2022-03105	D'Or et Déjà asbl Rue Schaens, 31 4880 AUBEL	Tournées Art & Vie	255,00 €						Les déclarations de créance constituent les justificatifs suffisants pour attester de la bonne utilisation desdites subventions
2022-03105	Sylvain Cremers Résidence Jacques Lambert, 13 4607 DALHEM	Tournées Art & Vie	315,00 €						Les déclarations de créance constituent les justificatifs suffisants pour attester de la bonne utilisation desdites subventions
2022-03105	Le Kusfi asbl Rue du Grand Hospice, 29 1000 BRUXELLES	Tournées Art & Vie	285,00 €						Les déclarations de créance constituent les justificatifs suffisants pour attester de la bonne utilisation desdites subventions
2022-03105	Moquette Production asbl Rue Docteur Elie Lambotte, 28 1030 BRUXELLES	Tournées Art & Vie	225,00 €						Les déclarations de créance constituent les justificatifs suffisants pour attester de la bonne utilisation desdites subventions
2022-03105	Théâtre des Zygomars asbl Rue Emile Vandervelde 6c 5020 FLAWINNE	Tournées Art & Vie	225,00 €						Les déclarations de créance constituent les justificatifs suffisants pour attester de la bonne utilisation desdites subventions
2022-03105	Théâtre des 4 Mains asbl Rue Longue, 152 1320 BEAUVECHAIN	Tournées Art & Vie	285,00 €						Les déclarations de créance constituent les justificatifs suffisants pour attester de la bonne utilisation desdites subventions

2022-03105	Dérivation Théâtre asbl Rue Mosselman, 53 4000 LIEGE	Tournées Art & Vie	285,00 €				Les déclarations de créance constituent les justificatifs suffisants pour attester de la bonne utilisation desdites subventions
2022-03105	Dérivation Théâtre asbl Rue Mosselman, 53 4000 LIEGE	Tournées Art & Vie	255,00 €				Les déclarations de créance constituent les justificatifs suffisants pour attester de la bonne utilisation desdites subventions
2022-03105	Moka Musique Rue de Libin, 26 6890 SMUID	Tournées Art & Vie	255,00 €				Les déclarations de créance constituent les justificatifs suffisants pour attester de la bonne utilisation desdites subventions
2022-03105	Quatuor Alfama asbl Rue de Neufchâtel, 70 1060 BRUXELLES	Tournées Art & Vie	285,00 €				Les déclarations de créance constituent les justificatifs suffisants pour attester de la bonne utilisation desdites subventions
2022-03105	DPPART Sprl Rue de la Station, 45 4650 HERVE	Tournées Art & Vie	255,00 €				Les déclarations de créance constituent les justificatifs suffisants pour attester de la bonne utilisation desdites subventions
2022-03105	Nada asbl Rue du Fort, 10 1060 BRUXELLES	Tournées Art & Vie	225,00 €				Les déclarations de créance constituent les justificatifs suffisants pour attester de la bonne utilisation desdites subventions
2022-03105	Thomas Plancade Rue du Jardin Botanique, 3/10 4000 LIEGE	Tournées Art & Vie	385,00 €				Les déclarations de créance constituent les justificatifs suffisants pour attester de la bonne utilisation desdites subventions
2022-03105	Tonton Productions Rue Jolivet, 43 4000 LIEGE	Tournées Art & Vie	225,00 €				Les déclarations de créance constituent les justificatifs suffisants pour attester de la bonne utilisation desdites subventions
2022-03105	Jacques Stotzem Rue Francval, 24 4800 VERVIERS	Tournées Art & Vie	135,00 €				Les déclarations de créance constituent les justificatifs suffisants pour attester de la bonne utilisation desdites subventions
2022-03105	Bartok Management asbl Rue des Pâquerettes, 17 1030 BRUXELLES	Tournées Art & Vie	225,00 €				Les déclarations de créance constituent les justificatifs suffisants pour attester de la bonne utilisation desdites subventions
2022-03105	Zététique Théâtre asbl Rue Wiertz, 38/0011 4000 LIEGE	Tournées Art & Vie	285,00 €				Les déclarations de créance constituent les justificatifs suffisants pour attester de la bonne utilisation desdites subventions
2022-03105	Marc Pinilla Chemin du Quesnoy, 27 7050 ERBISOEUL	Tournées Art & Vie	315,00 €				Les déclarations de créance constituent les justificatifs suffisants pour attester de la bonne utilisation desdites subventions
2022-03105	Les Troyens asbl Grand Marchin, 11 4570 MARCHIN	Tournées Art & Vie	135,00 €				Les déclarations de créance constituent les justificatifs suffisants pour attester de la bonne utilisation desdites subventions

2022-03105	Cassandre Marfin Rue Wéry, 90 1050 BRUXELLES	Tournées Art & Vie	135,00 €				Les déclarations de créance constituent les justificatifs suffisants pour attester de la bonne utilisation desdites subventions
2022-03105	Théâtre de la Communauté asbl Avenue du Progrès, 15 4100 SERAING	Tournées Art & Vie	150,00 €				Les déclarations de créance constituent les justificatifs suffisants pour attester de la bonne utilisation desdites subventions
2022-03105	Rideau de Bruxelles asbl Rue Goffart, 7A 1050 BRUXELLES	Tournées Art & Vie	255,00 €				Les déclarations de créance constituent les justificatifs suffisants pour attester de la bonne utilisation desdites subventions
2022-03105	Production associées asbl Rue Emile Feron, 70 1060 BRUXELLES	Tournées Art & Vie	285,00 €				Les déclarations de créance constituent les justificatifs suffisants pour attester de la bonne utilisation desdites subventions
2022-03105	Nada asbl Rue du Fort, 10 1060 BRUXELLES	Tournées Art & Vie	225,00 €				Les déclarations de créance constituent les justificatifs suffisants pour attester de la bonne utilisation desdites subventions
2022-03105	Ariel Eberstein Bd Maurice Herbet 67/213 1070 ANDERLECHT	Tournées Art & Vie	285,00 €				Les déclarations de créance constituent les justificatifs suffisants pour attester de la bonne utilisation desdites subventions
2022-03105	Dérivation Théâtre asbl Rue Mosselman, 53 4000 LIEGE	Tournées Art & Vie	255,00 €				Les déclarations de créance constituent les justificatifs suffisants pour attester de la bonne utilisation desdites subventions
2022-03105	2 ou 3 petites choses asbl Rue Robert Delange, 2 7801 ATH	Tournées Art & Vie	195,00 €				Les déclarations de créance constituent les justificatifs suffisants pour attester de la bonne utilisation desdites subventions
2022-03105	PAN! (La Compagnie) asbl La Lustrerie Rue des Palais, 153 1030 BRUXELLES	Tournées Art & Vie	255,00 €				Les déclarations de créance constituent les justificatifs suffisants pour attester de la bonne utilisation desdites subventions
2022-03105	Théâtre de la Communauté asbl Avenue du Progrès, 15 4100 SERAING	Tournées Art & Vie	75,00 €				Les déclarations de créance constituent les justificatifs suffisants pour attester de la bonne utilisation desdites subventions
2022-03105	Marc HANSEZ Rue du Curé, 31 4632 CEREXHE-HEUSEUX	Tournées Art & Vie	88,00 €				Les déclarations de créance constituent les justificatifs suffisants pour attester de la bonne utilisation desdites subventions

2022-03105	Lato Sensu asbl Chaussée de Boondael, 376 1050 IXELLES	Tournées Art & Vie	315,00 €				Les déclarations de créance constituent les justificatifs suffisants pour attester de la bonne utilisation desdites subventions
2022-03105	Thibault Quinet Rue St Pierre, 19 4000 LIEGE	Tournées Art & Vie	355,00 €				Les déclarations de créance constituent les justificatifs suffisants pour attester de la bonne utilisation desdites subventions
2022-03105	Lylac (ADF - Amaury Massion) Rue Longue Vie, 30 1050 BRUXELLES	Tournées Art & Vie	255,00 €				Les déclarations de créance constituent les justificatifs suffisants pour attester de la bonne utilisation desdites subventions
2022-03105	Théâtre des 4 Mains asbl Rue Longue, 152 1320 BEAUVECHAIN	Tournées Art & Vie	225,00 €				Les déclarations de créance constituent les justificatifs suffisants pour attester de la bonne utilisation desdites subventions
2022-03105	Inti Théâtre asbl Rue Berthelot, 148 1190 BRUXELLES	Tournées Art & Vie	225,00 €				Les déclarations de créance constituent les justificatifs suffisants pour attester de la bonne utilisation desdites subventions
2022-03105	Lato Sensu asbl Chaussée de Boondael, 376 1050 IXELLES	Tournées Art & Vie	630,00 €				Les déclarations de créance constituent les justificatifs suffisants pour attester de la bonne utilisation desdites subventions
2022-03105	Futurians asbl Au Péri, 81 4000 LIEGE	Tournées Art & Vie	185,00 €				Les déclarations de créance constituent les justificatifs suffisants pour attester de la bonne utilisation desdites subventions
2022-03105	Atelier-Théâtre Jean Vilar asbl Place de l'Hocaille, 6 1348 LOUVAIN-LA-NEUVE	Tournées Art & Vie	315,00 €				Les déclarations de créance constituent les justificatifs suffisants pour attester de la bonne utilisation desdites subventions
2022-03105	Bam! Trio (ADF - Jeunieux Bastien) Rue de Savoie, 126 1060 BRUXELLES	Tournées Art & Vie	225,00 €				Les déclarations de créance constituent les justificatifs suffisants pour attester de la bonne utilisation desdites subventions
2022-03105	Jacques Duchesne Wavreumont, 4 A 4970 STAVELOT	Tournées Art & Vie	255,00 €				Les déclarations de créance constituent les justificatifs suffisants pour attester de la bonne utilisation desdites subventions
2022-03105	8 Band (ADF - David Lombard) Place du 20 août, 3/81 4000 LIEGE	Tournées Art & Vie	255,00 €				Les déclarations de créance constituent les justificatifs suffisants pour attester de la bonne utilisation desdites subventions
2022-03105	Dérivation Théâtre asbl Rue Mosselman, 53 4000 LIEGE	Tournées Art & Vie	255,00 €				Les déclarations de créance constituent les justificatifs suffisants pour attester de la bonne utilisation desdites subventions

2022-03105	KL-EX VOG Lascheterweg, 6 4700 EUPEN	Tournées Art & Vie	255,00 €				Les déclarations de créance constituent les justificatifs suffisants pour attester de la bonne utilisation desdites subventions
2022-03105	Théâtre Se Busca asbl Vieux Chemin, 18/2 4053 EMBOURG	Tournées Art & Vie	255,00 €				Les déclarations de créance constituent les justificatifs suffisants pour attester de la bonne utilisation desdites subventions
2022-03105	Fabian Beghin (Moka Musique) Rue de Libin, 26 6890 SMUID	Tournées Art & Vie	255,00 €				Les déclarations de créance constituent les justificatifs suffisants pour attester de la bonne utilisation desdites subventions
2022-03105	OZ Asbl Rue Artan, 144/1 1030 BRUXELLES	Tournées Art & Vie	255,00 €				Les déclarations de créance constituent les justificatifs suffisants pour attester de la bonne utilisation desdites subventions
2022-03105	Médiacité asbl Rue Winandchamps, 2 4890 THIMISTER	Tournées Art & Vie	195,00 €				Les déclarations de créance constituent les justificatifs suffisants pour attester de la bonne utilisation desdites subventions
2022-03105	Kocaze (ADF - Olivier Jacqmin) Rue Dossin, 25 4000 LIEGE	Tournées Art & Vie	125,00 €				
2022-03105	Espèces de asbl Jonruelle 13 4000 LIEGE	Tournées Art & Vie	195,00 €				Les déclarations de créance constituent les justificatifs suffisants pour attester de la bonne utilisation desdites subventions
2022-03105	Elia Fragione Rue des Piles, 54 1410 WATERLOO	Tournées Art & Vie	255,00 €				Les déclarations de créance constituent les justificatifs suffisants pour attester de la bonne utilisation desdites subventions
2022-03105	Audience-K asbl Rue Général Collyns, 77 4000 LIEGE	Tournées Art & Vie	355,00 €				Les déclarations de créance constituent les justificatifs suffisants pour attester de la bonne utilisation desdites subventions
2022-03105	Productions Associées asbl Rue Coenaerts, 72 1060 BRUXELLES	Tournées Art & Vie	315,00 €				Les déclarations de créance constituent les justificatifs suffisants pour attester de la bonne utilisation desdites subventions
2022-03105	Lylac (ADF - Amaury Massion) Rue Longue Vie, 30 1050 BRUXELLES	Tournées Art & Vie	285,00 €				Les déclarations de créance constituent les justificatifs suffisants pour attester de la bonne utilisation desdites subventions
2022-03105	Happy Few asbl Rue Besonhez, 5 4000 LIEGE	Tournées Art & Vie	285,00 €				Les déclarations de créance constituent les justificatifs suffisants pour attester de la bonne utilisation desdites subventions
2022-03105	La Berlue asbl Chemin du Puits, 13 1180 BRUXELLES	Tournées Art & Vie	450,00 €				Les déclarations de créance constituent les justificatifs suffisants pour attester de la bonne utilisation desdites subventions

2022-03105	Wooha asbl Boulevard Ernest Solvay, 487 4000 LIEGE	Tournées Art & Vie	355,00 €				Les déclarations de créance constituent les justificatifs suffisants pour attester de la bonne utilisation desdites subventions
2022-03105	Solzone asbl Rue Saint-Léonard, 315 4000 LIEGE	Tournées Art & Vie	285,00 €				Les déclarations de créance constituent les justificatifs suffisants pour attester de la bonne utilisation desdites subventions
2022-03105	Ilia (ADF - Rémi LAMBERT) Rue de la Légia, 19 4000 LIEGE	Tournées Art & Vie	255,00 €				Les déclarations de créance constituent les justificatifs suffisants pour attester de la bonne utilisation desdites subventions
2022-03105	Arts et Couleurs asbl Becco Village 30 4910 THEUX	Tournées Art & Vie	225,00 €				Les déclarations de créance constituent les justificatifs suffisants pour attester de la bonne utilisation desdites subventions
2022-03105	Sylvain Cremers Résidence Jacques Lambert, 13 4607 DALHEM	Tournées Art & Vie	195,00 €				Les déclarations de créance constituent les justificatifs suffisants pour attester de la bonne utilisation desdites subventions
2022-03105	Festival Est-Ouest asbl Rue de l'Eglise, 40/2 1330 RIXENSART	Tournées Art & Vie	385,00 €				Les déclarations de créance constituent les justificatifs suffisants pour attester de la bonne utilisation desdites subventions
2022-03105	Damien Chierici Rue Haut-Vinâve, 43 4682 HOUTAIN-SAINT-SIMEON	Tournées Art & Vie	255,00 €				Les déclarations de créance constituent les justificatifs suffisants pour attester de la bonne utilisation desdites subventions
2022-03105	Foule Théâtre asbl Rue Charles Meert, 50 1030 BRUXELLES	Tournées Art & Vie	225,00 €				Les déclarations de créance constituent les justificatifs suffisants pour attester de la bonne utilisation desdites subventions
2022-03105	La Charge du Rhinocéros asbl Rue de Flandre, 46 1000 BRUXELLES	Tournées Art & Vie	225,00 €				Les déclarations de créance constituent les justificatifs suffisants pour attester de la bonne utilisation desdites subventions
2022-03105	8 Band (ADF - David Lombard) Place du 20 août, 3/81 4000 LIEGE	Tournées Art & Vie	195,00 €				Les déclarations de créance constituent les justificatifs suffisants pour attester de la bonne utilisation desdites subventions
2022-03105	Wooha asbl Boulevard Ernest Solvay, 487 4000 LIEGE	Tournées Art & Vie	285,00 €				Les déclarations de créance constituent les justificatifs suffisants pour attester de la bonne utilisation desdites subventions
2022-03105	Bam! Trio (ADF - Jeunieux Bastien) Rue de Savoie, 126 1060 BRUXELLES	Tournées Art & Vie	225,00 €				Les déclarations de créance constituent les justificatifs suffisants pour attester de la bonne utilisation desdites subventions

2022-03105	Spiraline asbl Rue Louis Isidore Lamey, 7 1160 AUDERGHEN	Tournées Art & Vie	195,00 €				Les déclarations de créance constituent les justificatifs suffisants pour attester de la bonne utilisation desdites subventions
2022-03105	Nectar asbl Rue Ernest Solvay, 2 4000 LIEGE	Tournées Art & Vie	255,00 €				Les déclarations de créance constituent les justificatifs suffisants pour attester de la bonne utilisation desdites subventions
2022-03105	Rirolarmes asbl Rue des Fontaines 102 4041 VOTTEM	Tournées Art & Vie	390,00 €				Les déclarations de créance constituent les justificatifs suffisants pour attester de la bonne utilisation desdites subventions
2022-03105	Emeline Billat Rue Léopold de Hulster, 66 5002 SAINT-SERVAIS	Tournées Art & Vie	195,00 €				Les déclarations de créance constituent les justificatifs suffisants pour attester de la bonne utilisation desdites subventions
2022-03105	O Juliette asbl Martinsart, 17 4652 XHENDELESSE	Tournées Art & Vie	285,00 €				Les déclarations de créance constituent les justificatifs suffisants pour attester de la bonne utilisation desdites subventions
2022-03105	Orient Sun Productions asbl Grand Route, 12 4122 NEUPRE	Tournées Art & Vie	255,00 €				Les déclarations de créance constituent les justificatifs suffisants pour attester de la bonne utilisation desdites subventions
2022-03105	Productions Associées asbl Rue Coenaerts, 72 1060 BRUXELLES	Tournées Art & Vie	225,00 €				Les déclarations de créance constituent les justificatifs suffisants pour attester de la bonne utilisation desdites subventions
2022-03105	Sébastien Parotte Rue Grand'Ry, 116 4860 WEGNEZ	Tournées Art & Vie	195,00 €				Les déclarations de créance constituent les justificatifs suffisants pour attester de la bonne utilisation desdites subventions
2022-03105	Fabienne Crutzen Clos de la Chapelle, 14 4840 WELKENRAEDT	Tournées Art & Vie	135,00 €				Les déclarations de créance constituent les justificatifs suffisants pour attester de la bonne utilisation desdites subventions
2022-03105	Compagnie 3637 asbl Avenue du Roi, 131 1190 BRUXELLES	Tournées Art & Vie	225,00 €				Les déclarations de créance constituent les justificatifs suffisants pour attester de la bonne utilisation desdites subventions
2022-03105	Jackal Production asbl Avenue de Roodebeek, 279 1030 BRUXELLES	Tournées Art & Vie	450,00 €				Les déclarations de créance constituent les justificatifs suffisants pour attester de la bonne utilisation desdites subventions
2022-03105	Théâtre des 4 Mains asbl Rue Longue, 152 1320 BEAUCHEVAIN	Tournées Art & Vie	355,00 €				Les déclarations de créance constituent les justificatifs suffisants pour attester de la bonne utilisation desdites subventions

2022-03105	Théâtre de la Guimbarde asbl Rue des Gardes, 2/13 6000 CHARLEROI	Tournées Art & Vie	113,00 €				Les déclarations de créance constituent les justificatifs suffisants pour attester de la bonne utilisation desdites subventions			
2022-03105	Marie-Hélène Bertholomé Rue de Biomont, 162 4650 GRAND RECHAIN	Tournées Art & Vie	135,00 €				Les déclarations de créance constituent les justificatifs suffisants pour attester de la bonne utilisation desdites subventions			
2022-03105	Turquoise asbl Rue St-Hadelin, 11 4877 OLNE	Tournées Art & Vie	83,00 €				Les déclarations de créance constituent les justificatifs suffisants pour attester de la bonne utilisation desdites subventions			
2022-03105	Théâtre Se Busca asbl Vieux Chemin, 18/2 4053 EMBOURG	Tournées Art & Vie	225,00 €				Les déclarations de créance constituent les justificatifs suffisants pour attester de la bonne utilisation desdites subventions			
2022-03105	Turquoise asbl Rue Saint Hadelin, 11 4877 OLNE	Tournées Art & Vie	83,00 €				Les déclarations de créance constituent les justificatifs suffisants pour attester de la bonne utilisation desdites subventions			
2022-03105	LAMI asbl Place de Ransbeck, 3 1380 OHAIN	Tournées Art & Vie	195,00 €				Les déclarations de créance constituent les justificatifs suffisants pour attester de la bonne utilisation desdites subventions			
2022-03105	Arts et Couleurs asbl Becco Village 30 4910 THEUX	Tournées Art & Vie	390,00 €				Les déclarations de créance constituent les justificatifs suffisants pour attester de la bonne utilisation desdites subventions			
2022-03105	Music'Arte asbl Chaussée de Louvain, 191 1410 WATERLOO	Tournées Art & Vie	370,00 €				Les déclarations de créance constituent les justificatifs suffisants pour attester de la bonne utilisation desdites subventions			
2022-03175	Association de fait Ben Tournesol 8, Rue de l'Eglise 4500 HUY	Home Made Music Festival 13 août 2022	1.800,00 €		13-11-22		2.038,03 €	BF/F/EC	-479,01 €	P
2022-03215	Festival Royal Théâtre de Spa	édition 2022	7.500,00 €		21-11-22					En cours
2022-03274	Ville de Herstal 4400 Herstal	16ème Village Italien	600,00 €		Dossier passé en approbation					P
2022-03276	PAC ANGLEUR 4031 ANGLEUR	Excursion région du Centre	500,00 €		26-09-22		2.261,00 €	B/F/Ec	0,00 €	p
2022-03331	RLOM 4020 LIEGE	Fêtes du 15 Août	4.000,00 €		15-11-22		10.127,00 €	B/C	-18.531,34 €	P
2022-03332	Julien MOES 4350 REMICOURT	Création d'un magazine Pro- Culture	1.000,00 €		31-12-23					En cours

2022-03378	PAC de Flémalle-Grande	Organisation du "Nos Retrouvailles Tribute Festival"	1.000,00 €		25-09-22					rappel envoyé
2022-03383	cc Soumagne 4630 Soumagne	Exposition Clair Obscur programmé en octobre 2022	500,00 €		30-01-23					En cours
2022-03383	cc Soumagne 4630 SOUMAGNE	Mise en place des Quartiers d'été	1.500,00 €		30-01-23					En cours
2022-03663	Théâtre de Liège 4000 LIEGE	Festival Pays de Danse 2022	8.500,00 €		Dossier passé en approbation					P
2022-03674	Théâtre de Liège 4000 LIEGE	Fonctionnement annuel 2022	45.000,00 €		31-03-23					En cours
2022-03680	cc Soumagne 4630 SOUMAGNE	extension de territoire	3.000,00 €		31-03-23					En cours
2022-03690	Artra asbl	dans les bois festival d'avignon	5.000,00 €		27-10-22					En cours
2022-03710	Les Amis réunis Cerexhe-Heuseux asbl Jean-Marie Lesoinne Rue Ways, 5 4632 CEREXHE-HEUSEUX	Cerexhe Festival et 75ème anniversaire de l'asbl, du 15 au 17/07/22	1.500,00 €		17-10-22		18.462,50 €	B/F/EC	625,05 €	P
2022-03714	Concerts du Printemps de Val Dieu asbl Jean-Claude Meurens Place Nicolai, 1 4880 AUBEL	Festival des Concerts du Printemps du Val Dieu, du 19/05 au 17/06/22.	3.500,00 €		17-09-22		8.000,00 €	B/F/EC	-1.186,62 €	P
2022-03754	Ecrire & Chanter ADF Jacquy Evrard Quai de l'Ourthe, 44/184 4020 LIEGE	Festival Brassens, les 18 et 19/11/22	1.000,00 €		19-02-23		1.000,00 €	B/EC	-269,50 €	P
2022-03766	Hématomes Edts 4020 LIEGE	Publications Michael Dans et Sortir du bois	3.500,00 €		31-01-23					En cours
2022-03814	asbl DeFo LIEGE	Festival Le petit poucet	10.000,00 €		27-09-22		10.000,00 €	b/f	0,00 €	P
2022-03905	Le Compoir asbl 4000 LIEGE	festival sonore janvier/février 2023	4.000,00 €		31-05-23					En cours
2022-03907	ANOTHERLIGHT asbl	Workshop casting	1.000,00 €		21-12-22					En cours

2022-03910	Black Roots asbl Jean-Paul Brilmaker Rue Surllet, 37 4020 LIEGE	4ème édition Djudla Blues	2.000,00 €		Dossier passé en approbation		4.821,70 €	B/F/EC	-9.123,38 €	P
2022-03911	asbl Scène du Bocage 4650 HERVE	festival des arts de la rue	6.000,00 €		28-11-22					rappel envoyé
2022-03934	AmAC asbl Kathryn Nokin Rue des Mésanges, 24 4000 LIEGE	Camp musical du 8 au 17/07/2022	1.000,00 €		17-10-22		10.248,00 €	B/F/EC	125,30 €	P
2022-03936	ASBL Micro Festival Rue Roture 13 4020 LIEGE	12ème Micro festival, du 5 au 7 août 2022	5.000,00 €		7-11-22					rappel envoyé
2022-03946	Durbuy Rock festival ASBL Rue Saint-Monon, 33 6940 DURBUY	2ème Golden Age Rock festival du 19 au 21 août 2022	5.000,00 €		21-11-22		6.500,00 €	BF/F/EC	P	P
2022-03956	Cie Odisséa	Italie - Brésil 3 à 2	5.900,00 €		31-01-23					En cours
2022-03973	Kaméléon asbl Rue Fusch, 17/032 4000 LIEGE	Tournées Art & Vie	315,00 €						Les déclarations de créance constituent les justificatifs suffisants pour attester de la bonne utilisation desdites subventions	
2022-03973	Royale Harmonie Concorde St Martin Michel Collard Rue Axhelière, 53 4500 HUY	Tournées Art & Vie	125,00 €						Les déclarations de créance constituent les justificatifs suffisants pour attester de la bonne utilisation desdites subventions	
2022-03973	Théâtre du Sursaut asbl Rue du Thier à Liège , 81 4000 LIEGE	Tournées Art & Vie	450,00 €						Les déclarations de créance constituent les justificatifs suffisants pour attester de la bonne utilisation desdites subventions	
2022-03973	Artra asbl Rue Marcel Thiry, 27 4000 LIEGE	Tournées Art & Vie	98,00 €						Les déclarations de créance constituent les justificatifs suffisants pour attester de la bonne utilisation desdites subventions	
2022-03973	Compagnie Laroukhyne asbl Rue Théodore Verhaegen, 168 1060 BRUXELLES	Tournées Art & Vie	195,00 €						Les déclarations de créance constituent les justificatifs suffisants pour attester de la bonne utilisation desdites subventions	

2022-03973	Compagnie des Mutants asbl Rue André Renard 27 7110 HOUDENG- GOEGNIES	Tournées Art & Vie	225,00 €				Les déclarations de créance constituent les justificatifs suffisants pour attester de la bonne utilisation desdites subventions
2022-03973	Les Lundis d'Hortense asbl Chaussée de Louvain, 193a-195 1210 BRUXELLES	Tournées Art & Vie	110,00 €				Les déclarations de créance constituent les justificatifs suffisants pour attester de la bonne utilisation desdites subventions
2022-03973	Les Lundis d'Hortense asbl Chaussée de Louvain, 193a-195 1210 BRUXELLES	Tournées Art & Vie	110,00 €				Les déclarations de créance constituent les justificatifs suffisants pour attester de la bonne utilisation desdites subventions
2022-03973	Les Lundis d'Hortense asbl Chaussée de Louvain, 193a-195 1210 BRUXELLES	Tournées Art & Vie	165,00 €				Les déclarations de créance constituent les justificatifs suffisants pour attester de la bonne utilisation desdites subventions
2022-03973	François Robinet Rue Forgeur, 28/0011 4000 LIEGE	Tournées Art & Vie	255,00 €				Les déclarations de créance constituent les justificatifs suffisants pour attester de la bonne utilisation desdites subventions
2022-03973	Les Lundis d'Hortense asbl Chaussée de Louvain, 193a-195 1210 BRUXELLES	Tournées Art & Vie	220,00 €				Les déclarations de créance constituent les justificatifs suffisants pour attester de la bonne utilisation desdites subventions
2022-03973	Aleph (ADF - Théo Zipper) Place des Martyrs, 15 1000 BRUXELLES	Tournées Art & Vie	285,00 €				Les déclarations de créance constituent les justificatifs suffisants pour attester de la bonne utilisation desdites subventions
2022-03973	Les Lundis d'Hortense asbl Chaussée de Louvain, 193a-195 1210 BRUXELLES	Tournées Art & Vie	220,00 €				Les déclarations de créance constituent les justificatifs suffisants pour attester de la bonne utilisation desdites subventions
2022-03973	Les Lundis d'Hortense asbl Chaussée de Louvain, 193a-195 1210 BRUXELLES	Tournées Art & Vie	110,00 €				Les déclarations de créance constituent les justificatifs suffisants pour attester de la bonne utilisation desdites subventions

2022-03973	Les Lundis d'Hortense asbl Chaussée de Louvain, 193a-195 1210 BRUXELLES	Tournées Art & Vie	110,00 €				Les déclarations de créance constituent les justificatifs suffisants pour attester de la bonne utilisation desdites subventions
2022-03973	Les Lundis d'Hortense asbl Chaussée de Louvain, 193a-195 1210 BRUXELLES	Tournées Art & Vie	110,00 €				Les déclarations de créance constituent les justificatifs suffisants pour attester de la bonne utilisation desdites subventions
2022-03973	Les Lundis d'Hortense asbl Chaussée de Louvain, 193a-195 1210 BRUXELLES	Tournées Art & Vie	110,00 €				Les déclarations de créance constituent les justificatifs suffisants pour attester de la bonne utilisation desdites subventions
2022-03973	Bab'Arts (ADF - Ismail Akhlal) Avenue des Croix de Guerre, 246 1120 BRUXELLES	Tournées Art & Vie	195,00 €				Les déclarations de créance constituent les justificatifs suffisants pour attester de la bonne utilisation desdites subventions
2022-03973	Aurélien Etienne Rue de Trooz, 80 4052 BEAUFAYS	Tournées Art & Vie	125,00 €				Les déclarations de créance constituent les justificatifs suffisants pour attester de la bonne utilisation desdites subventions
2022-03973	Bee Line asbl Lange Elzenstraat, 75 2018 ANVERS	Tournées Art & Vie	255,00 €				Les déclarations de créance constituent les justificatifs suffisants pour attester de la bonne utilisation desdites subventions
2022-03973	Chouette Asbl Rue Dethy, 81 1060 SAINT-GILLES	Tournées Art & Vie	315,00 €				Les déclarations de créance constituent les justificatifs suffisants pour attester de la bonne utilisation desdites subventions
2022-03973	Les Lundis d'Hortense asbl Chaussée de Louvain, 193a-195 1210 BRUXELLES	Tournées Art & Vie	220,00 €				Les déclarations de créance constituent les justificatifs suffisants pour attester de la bonne utilisation desdites subventions
2022-03973	Les Lundis d'Hortense asbl Chaussée de Louvain, 193a-195 1210 BRUXELLES	Tournées Art & Vie	220,00 €				Les déclarations de créance constituent les justificatifs suffisants pour attester de la bonne utilisation desdites subventions
2022-03973	Chouette asbl Rue Dethy, 81 1060 BRUXELLES	Tournées Art & Vie	355,00 €				Les déclarations de créance constituent les justificatifs suffisants pour attester de la bonne utilisation desdites subventions

2022-03973	Hair Prodz Rue de la Forêt, 143 4100 SERAING	Tournées Art & Vie	125,00 €				Les déclarations de créance constituent les justificatifs suffisants pour attester de la bonne utilisation desdites subventions
2022-03973	Théâtre des Zygomars asbl Rue Emile Vandervelde 6c 5020 FLAWINNE	Tournées Art & Vie	255,00 €				Les déclarations de créance constituent les justificatifs suffisants pour attester de la bonne utilisation desdites subventions
2022-03973	C'est des Canailles asbl Boulevard d'Avroy, 49/113 4000 LIEGE	Tournées Art & Vie	138,00 €				Les déclarations de créance constituent les justificatifs suffisants pour attester de la bonne utilisation desdites subventions
2022-03973	Du Vent dans les Cordes asbl Avenue Paul Dejaer, 20/2 1060 BRUXELLES	Tournées Art & Vie	255,00 €				Les déclarations de créance constituent les justificatifs suffisants pour attester de la bonne utilisation desdites subventions
2022-03973	Bartok Management asbl Rue des Pâquerettes, 17 1030 BRUXELLES	Tournées Art & Vie	315,00 €				Les déclarations de créance constituent les justificatifs suffisants pour attester de la bonne utilisation desdites subventions
2022-03973	Laura Pok Rue de la Seconde Reine, 21 1180 BRUXELLES	Tournées Art & Vie	225,00 €				Les déclarations de créance constituent les justificatifs suffisants pour attester de la bonne utilisation desdites subventions
2022-03973	Trio Becel (ADF - Léonore Frommlet) Avenue de la Liberté, 38 1400 NIVELLES	Tournées Art & Vie	225,00 €				Les déclarations de créance constituent les justificatifs suffisants pour attester de la bonne utilisation desdites subventions
2022-03973	Alain STEFFLER Rue Mathieu Van Roggen, 26-5 4140 SPRIMONT	Tournées Art & Vie	185,00 €				Les déclarations de créance constituent les justificatifs suffisants pour attester de la bonne utilisation desdites subventions
2022-03973	Productions Associées asbl Rue Coenraets, 72 1060 BRUXELLES	Tournées Art & Vie	370,00 €				Les déclarations de créance constituent les justificatifs suffisants pour attester de la bonne utilisation desdites subventions
2022-03973	Les Lundis d'Hortense asbl Chaussée de Louvain, 193a-195 1210 BRUXELLES	Tournées Art & Vie	275,00 €				Les déclarations de créance constituent les justificatifs suffisants pour attester de la bonne utilisation desdites subventions

2022-03973	La Folie du Jour asbl Exbomont, 29 4987 STOU MONT	Tournées Art & Vie	225,00 €				Les déclarations de créance constituent les justificatifs suffisants pour attester de la bonne utilisation desdites subventions
2022-03973	Les Lundis d'Hortense asbl Chaussée de Louvain, 193a-195 1210 BRUXELLES	Tournées Art & Vie	275,00 €				Les déclarations de créance constituent les justificatifs suffisants pour attester de la bonne utilisation desdites subventions
2022-03973	ART-I asbl Clos Reine Astrid, 73 4000 LIEGE	Tournées Art & Vie	315,00 €				Les déclarations de créance constituent les justificatifs suffisants pour attester de la bonne utilisation desdites subventions
2022-03973	Cie les Petits Délices asbl rue Gustave Defnet 31 1060 SAINT-GILLES	Tournées Art & Vie	195,00 €				Les déclarations de créance constituent les justificatifs suffisants pour attester de la bonne utilisation desdites subventions
2022-03973	Fabian Beghin (Moka Musique) Rue de Libin, 26 6890 SMUID	Tournées Art & Vie	255,00 €				Les déclarations de créance constituent les justificatifs suffisants pour attester de la bonne utilisation desdites subventions
2022-03973	Le Collectif Mensuel asbl Place Vivegnis, 36 4000 LIEGE	Tournées Art & Vie	355,00 €				Les déclarations de créance constituent les justificatifs suffisants pour attester de la bonne utilisation desdites subventions
2022-03973	Bartok Management asbl Rue des Pâquerettes, 17 1030 BRUXELLES	Tournées Art & Vie	255,00 €				Les déclarations de créance constituent les justificatifs suffisants pour attester de la bonne utilisation desdites subventions
2022-03973	Interest scrl Rue Lieutenant Pirard, 54 4607 DALHEM	Tournées Art & Vie	315,00 €				Les déclarations de créance constituent les justificatifs suffisants pour attester de la bonne utilisation desdites subventions
2022-03973	Chouette Asbl Rue Dethy, 81 1060 SAINT-GILLES	Tournées Art & Vie	385,00 €				Les déclarations de créance constituent les justificatifs suffisants pour attester de la bonne utilisation desdites subventions
2022-03973	Luik Records asbl Bd de l'Est, 9 4020 LIEGE	Tournées Art & Vie	255,00 €				Les déclarations de créance constituent les justificatifs suffisants pour attester de la bonne utilisation desdites subventions
2022-03973	Les Lundis d'Hortense asbl Chaussée de Louvain, 193a-195 1210 BRUXELLES	Tournées Art & Vie	330,00 €				Les déclarations de créance constituent les justificatifs suffisants pour attester de la bonne utilisation desdites subventions

2022-03973	Olive (ADF - Fabrice MERNY) Rue Sur les Huts 6A 4052 BEAUFAYS	Tournées Art & Vie	285,00 €				Les déclarations de créance constituent les justificatifs suffisants pour attester de la bonne utilisation desdites subventions
2022-03973	Chant Libre asbl Pré du Chanoine, 28 6900 MARCHE EN FAMENNE	Tournées Art & Vie	225,00 €				Les déclarations de créance constituent les justificatifs suffisants pour attester de la bonne utilisation desdites subventions
2022-03973	Art-I asbl Clos Reine Astrid, 73 4000 LIEGE	Tournées Art & Vie	385,00 €				Les déclarations de créance constituent les justificatifs suffisants pour attester de la bonne utilisation desdites subventions
2022-03973	Dejean Daniel Mtp Memap Avenue des Celtes, 32 1040 BRUXELLES	Tournées Art & Vie	195,00 €				Les déclarations de créance constituent les justificatifs suffisants pour attester de la bonne utilisation desdites subventions
2022-03973	Label Emotion asbl Rue de la Statte, 29 4845 JALHAY	Tournées Art & Vie	315,00 €				Les déclarations de créance constituent les justificatifs suffisants pour attester de la bonne utilisation desdites subventions
2022-03973	Moquette Production asbl Rue Docteur Elie Lambotte, 28 1030 BRUXELLES	Tournées Art & Vie	255,00 €				Les déclarations de créance constituent les justificatifs suffisants pour attester de la bonne utilisation desdites subventions
2022-03973	Productions Associées asbl rue Coenraets, 72 1060 SAINT-GILLES	Tournées Art & Vie	225,00 €				Les déclarations de créance constituent les justificatifs suffisants pour attester de la bonne utilisation desdites subventions
2022-03973	Zerk asbl Grand Chemin 38 7830 HELLEBECQ	Tournées Art & Vie	195,00 €				Les déclarations de créance constituent les justificatifs suffisants pour attester de la bonne utilisation desdites subventions
2022-03973	Foule Théâtre asbl Rue Charles Meert 50 1030 BRUXELLES	Tournées Art & Vie	225,00 €				Les déclarations de créance constituent les justificatifs suffisants pour attester de la bonne utilisation desdites subventions
2022-03973	Chouette asbl Rue Dethy, 81 1060 SAINT-GILLES	Tournées Art & Vie	385,00 €				Les déclarations de créance constituent les justificatifs suffisants pour attester de la bonne utilisation desdites subventions
2022-03973	Maud Renier Rue Gabion, 14 4630 SOUMAGNE	Tournées Art & Vie	195,00 €				Les déclarations de créance constituent les justificatifs suffisants pour attester de la bonne utilisation desdites subventions
2022-03973	Productions Associées asbl Rue Coenaerts, 72 1060 BRUXELLES	Tournées Art & Vie	510,00 €				Les déclarations de créance constituent les justificatifs suffisants pour attester de la bonne utilisation desdites subventions

2022-03973	Orchestre Royal de Chambre de Wallonie asbl Jardin du Mayeur, 22 7000 MONS	Tournées Art & Vie	285,00 €				Les déclarations de créance constituent les justificatifs suffisants pour attester de la bonne utilisation desdites subventions
2022-03973	Théâtre de la Cave asbl Betgné 43 4140 DOLEMBREUX	Tournées Art & Vie	63,00 €				Les déclarations de créance constituent les justificatifs suffisants pour attester de la bonne utilisation desdites subventions
2022-03973	Variolè Asbl Grand' Rue, 91 6769 GEROUVILLE	Tournées Art & Vie	195,00 €				Les déclarations de créance constituent les justificatifs suffisants pour attester de la bonne utilisation desdites subventions
2022-03973	Théâtre du Sursaut asbl Rue du Thier à Liège , 81 4000 LIEGE	Tournées Art & Vie	225,00 €				Les déclarations de créance constituent les justificatifs suffisants pour attester de la bonne utilisation desdites subventions
2022-03973	Zerk asbl Grand Chemin 38 7830 HELLEBECQ	Tournées Art & Vie	225,00 €				Les déclarations de créance constituent les justificatifs suffisants pour attester de la bonne utilisation desdites subventions
2022-03973	Villa Lobos asbl Rue de Lisala, 22 1190 BRUXELLES	Tournées Art & Vie	510,00 €				Les déclarations de créance constituent les justificatifs suffisants pour attester de la bonne utilisation desdites subventions
2022-03973	Acteurs de l'Ombre asbl Rue du Petit Chêne, 95 4000 LIEGE	Tournées Art & Vie	450,00 €				Les déclarations de créance constituent les justificatifs suffisants pour attester de la bonne utilisation desdites subventions
2022-03973	Bicolor Asbl Rue Haut Husquet, 68 4800 VERVIERS	Tournées Art & Vie	50,00 €				Les déclarations de créance constituent les justificatifs suffisants pour attester de la bonne utilisation desdites subventions
2022-03973	Compagnie 3637 asbl Avenue du Roi, 131 1190 BRUXELLES	Tournées Art & Vie	255,00 €				Les déclarations de créance constituent les justificatifs suffisants pour attester de la bonne utilisation desdites subventions
2022-03973	Dérivation Théâtre asbl Rue Mosselman, 53 4000 LIEGE	Tournées Art & Vie	255,00 €				Les déclarations de créance constituent les justificatifs suffisants pour attester de la bonne utilisation desdites subventions
2022-03973	Sonar Artists asbl Rue Francisco Ferrer, 6 4460 GRACE-HOLLOGNE	Tournées Art & Vie	125,00 €				Les déclarations de créance constituent les justificatifs suffisants pour attester de la bonne utilisation desdites subventions
2022-03973	Marie Boulenger Avenue de la Petite Jonction, 5 1420 BRAINE-L'ALLEUD	Tournées Art & Vie	255,00 €				Les déclarations de créance constituent les justificatifs suffisants pour attester de la bonne utilisation desdites subventions

2022-03973	Fragan asbl Place de Bossut, 4 1390 BOSSUT- GOTTECHAIN	Tournées Art & Vie	255,00 €				Les déclarations de créance constituent les justificatifs suffisants pour attester de la bonne utilisation desdites subventions
2022-03973	Art-I asbl Clos Reine Astrid, 73 4000 LIEGE	Tournées Art & Vie	385,00 €				Les déclarations de créance constituent les justificatifs suffisants pour attester de la bonne utilisation desdites subventions
2022-03973	La Compagnie du Simorgh asbl Rue Joseph Sneessens, 5 1300 LIMAL	Tournées Art & Vie	740,00 €				Les déclarations de créance constituent les justificatifs suffisants pour attester de la bonne utilisation desdites subventions
2022-03973	Ilia (ADF - Rémi LAMBERT) Rue de la Légia, 19 4000 LIEGE	Tournées Art & Vie	255,00 €				Les déclarations de créance constituent les justificatifs suffisants pour attester de la bonne utilisation desdites subventions
2022-03973	Spitz asbl Lava, 9 4550 NANDRIN	Tournées Art & Vie	195,00 €				Les déclarations de créance constituent les justificatifs suffisants pour attester de la bonne utilisation desdites subventions
2022-03973	Les Royales Marionnettes asbl Rue de Long Pré, 21 1360 THOREMBAIS-LES- BEGUINES	Tournées Art & Vie	195,00 €				Les déclarations de créance constituent les justificatifs suffisants pour attester de la bonne utilisation desdites subventions
2022-03973	La Corneille bleue asbl Rue du Jardinage, 24 1082 BERCHEM SAINTE AGATHE	Tournées Art & Vie	195,00 €				Les déclarations de créance constituent les justificatifs suffisants pour attester de la bonne utilisation desdites subventions
2022-03973	Le Corridor asbl Rue Vivegnis, 411 4000 LIEGE	Tournées Art & Vie	195,00 €				Les déclarations de créance constituent les justificatifs suffisants pour attester de la bonne utilisation desdites subventions
2022-03973	Pierre Minet Rue de Barisart, 134 4900 SPA	Tournées Art & Vie	185,00 €				Les déclarations de créance constituent les justificatifs suffisants pour attester de la bonne utilisation desdites subventions
2022-03973	Emmanuel Bailly Rue Georges Rem, 12 4000 LIEGE	Tournées Art & Vie	285,00 €				Les déclarations de créance constituent les justificatifs suffisants pour attester de la bonne utilisation desdites subventions
2022-03973	O Juliette asbl Martinsart, 17 4652 XHENDELESSE	Tournées Art & Vie	285,00 €				Les déclarations de créance constituent les justificatifs suffisants pour attester de la bonne utilisation desdites subventions

2022-03973	Fanny FAUCONNIER Le Rosier, 26 4987 STOUMONT	Tournées Art & Vie	285,00 €				Les déclarations de créance constituent les justificatifs suffisants pour attester de la bonne utilisation desdites subventions			
2022-03973	Zerk asbl Grand Chemin 38 7830 HELLEBECQ	Tournées Art & Vie	225,00 €				Les déclarations de créance constituent les justificatifs suffisants pour attester de la bonne utilisation desdites subventions			
2022-03973	Cécile Gonay Rue Saint Vincent, 38 4020 LIEGE	Tournées Art & Vie	315,00 €				Les déclarations de créance constituent les justificatifs suffisants pour attester de la bonne utilisation desdites subventions			
2022-03973	Compagnie Adoc Asbl Rue Hullos, 32 4000 LIEGE	Tournées Art & Vie	255,00 €				Les déclarations de créance constituent les justificatifs suffisants pour attester de la bonne utilisation desdites subventions			
2022-03973	Mazal asbl Galeries de la Toison d'Or 396 1050 IXELLES	Tournées Art & Vie	195,00 €				Les déclarations de créance constituent les justificatifs suffisants pour attester de la bonne utilisation desdites subventions			
2022-03975	Ecole de Devoirs La Place asbl 4180 COMBLAIN-FAIRON	Publication 4 mrndurlda	2.000,00 €		30-09-23					En cours
2022-03983	Ville de Spa 4900 SPA	Opération Spa à travers l'objectif	1.500,00 €		17-12-22		1.500,00 €	B	P	P
2022-03987	Ville de Verviers Place du Marché, 55 4800 VERVIERS	Festival Libertad, 4 juin 2022	1.400,00 €		Dossier passé en approbation		16.987,50 €	BF/F	P	P
2022-04022	cc Engis	Festival Les Tchaforinis	6.000,00 €		03-10-22					rappel en cours
2022-04062	ASBL Verviers Music Festivals	18ème édition du festival FiestaCity	40.000,00 €		30-06-23					En cours
2022-04109	FC Sprimont 4140 SPRIMONT	Village en culture	2.400,00 €		31-12-22					rappel en cours
2022-04112	cc Stavelot Cour de l'Ancienne Abbaye 4970 STAVELOT	Festival Les P'tits Festarts	1.600,00 €		10-10-22		3.531,39 €	B/F/EC	-1.131,39 €	p
2022-04134	ASBL Wallifornia MusicTech	Edition 2022 du festival Walifornia MusicTech	10.000,00 €		10-10-22		11.090,00 €	BF/F/EC	équilibre	P
2022-04198	Peuple & Culture asbl 4000 LIEGE	Frestations Marcel Hicter	1.250,00 €		Dossier passé en approbation					P
2022-04214	CDM 2047 4051 CHAUDFONTAINE	ViVa Vaux 2022	2.450,00 €		Dossier passé en approbation					P

2022-04220	Musiques et Traditions asbl Jacqueline Simus-Bayet Rue de la Médaille, 17 4218 COUTHUIN	Folk Festival de Marsinne, du 9 au 11/09/2022	2.400,00 €		11-12-22					Rappel le 04/01/23
2022-04254	CC St Nicolas asbl Nancy Kaspers Rue Chantraine, 161 4420 SAINT-NICOLAS	10ème Terril Festival, les 9 et 10/09/2022	750,00 €		10-10-22		15.562,80 €	B/F/EC	3.810,70 €	P
2022-04477	In Cité Mondy 4000 LIEGE	Publication Jules Lallement	2.450,00 €		30-09-22					Rappel en cours
2022-04491	Bucolique asbl Rue de Burnontige, 9 4190 FERRIERES	16eme Bucolique Ferrières festival du 21 au 22/08/22	6.000,00 €		21-11-22		11.192,50 €	BF - F- EC	44,85 €	P
2022-04504	centre culturel de Flémalle rue du beau site 25 4400 FLEMALLE	Ateliers Graines d'artistes	2.000,00 €		31-03-23		2.000,00 €	B-C	0,00 €	p
2022-04530	Aquilone ASBL 4020 LIEGE	Rencontres latino,,, 1er au 10 septembre 2022	2.450,00 €		10-12-22					Rappel en cours
2022-04533	Ville de Herve 4600 Herve	Week-end Artisans	2.000,00 €		9-12-23					Rappel en cours
2022-04727	Association sans but lucratif Ecoutez-Voir 49, Rue Dosogne 4970 HOCKAI-STAVELOT	21ème édition du festival "Une Chanson peut en cacher une autre ..." du 10 au 30 octobre 2022 sur le site de l'abbaye de Stavelot	2.400,00 €		30-01-23					En cours
2022-04750	Angel RAMOS SANCHEZ 4020 LIEGE	Prestez chez vous 2022	5.000,00 €		31-03-23					En cours
2022-04770	Festival de Musique à Spa	édition 2022	2.450,00 €		19-02-23					En cours
2022-04799	ASBL Black Roots Rue Surlet,37 4020 LIEGE	Subside équipement culturel	3.200,00 €		31-12-23					En cours
2022-04799	ASBLproductions Associées Activité 0582 Rue Coenraedts,72 1060 Saint Gilles	Subside équipement culturel	2.500,00 €		31-12-23					En cours
2022-04799	ASBL Vibratos Rue Al Poste, 12 4990 Lierneux	Subside équipement culturel	2.000,00 €		31-12-23					En cours
2022-04799	ASBL Nectar Rue Ernest Solvay, 2 4000 LIEGE	Subside équipement culturel	4.400,00 €		31-12-23					En cours

2022-04799	ASBL 13 rue Roture rue Roture, 13 4020 LIEGE	Subside équipement culturel	10.000,00 €		31-12-23					En cours
2022-04799	ASBL LATITUDE 50 Place de Grand Marchin, 3 4570 MARCHIN	Subside équipement culturel	5.000,00 €		31-12-23					En cours
2022-04799	Fondation Benjamine De Cloedt Place Saint Paul, 12-16 4000 LIEGE	Subside équipement culturel	50.000,00 €		31-12-23					En cours
2022-04799	Ville de Verviers-Musées des beaux arts et de la céramique Place de Grand Marchin, 3 4570 MARCHIN	Subside équipement culturel	3.340,00 €		31-12-23					En cours
2022-04811	Jim Sumkkay 4000 LIEGE	Création Site Net	2.000,00 €		31-03-23					En cours
2022-04839	A Coeur Joie - Régionale Liège	Subsides 1er semestre 2022	625,00 €		31-10-22		3.300,00 €	B/F/EC	-2.515,26 €	P
2022-04839	Centre socio-culturel Al Vile Cinse asbl	Subsides 1er semestre 2022	1.735,00 €		31-10-22		5.583,00 €	B/F/EC	1.227,03 €	P
2022-04839	Les Amis de l'Ancien Château de Rahier asbl	Subsides 1er semestre 2022	200,00 €		31-10-22		636,00 €	B/F/EC	37,00 €	P
2022-04839	APSAM asbl	Subsides 1er semestre 2022	1.783,00 €		31-10-22		3.793,80 €	B/F/EC	-159,75 €	P
2022-04839	L'Aquilone asbl	Subsides 1er semestre 2022	2.678,00 €		31-10-22					Rappel le 05/01/23
2022-04839	ARC (Action et Recherche Culturelles) asbl	Subsides 1er semestre 2022	550,00 €		31-10-22		597,00 €	B/F/EC	-10,69 €	P
2022-04839	Art et Orgue en Wallonie asbl	Subsides 1er semestre 2022	250,00 €		31-10-22					activité annulée - subside non réclamé
2022-04839	Centre culturel Hubert Grootclaes Aubel asbl	Subsides 1er semestre 2022	903,00 €		31-10-22		3.467,50 €	B/F/EC	-1.150,68 €	P
2022-04839	Centre Culturel de Bassenge (ADF)	Subsides 1er semestre 2022	500,00 €		31-10-22		1.089,00 €	B/F/EC	460,00 €	P
2022-04839	Black Roots asbl	Subsides 1er semestre 2022	3.000,00 €		31-10-22		16.017,00 €	B/Reçus	-18.130,33 €	P

2022-04839	Centre Culturel de Blegny asbl	Subsides 1er semestre 2022	257,00 €		31-10-22		939,79 €	B/F/EC	2.567,12 €	P
2022-04839	Cabaret Georges Fassotte	Subsides 1er semestre 2022	200,00 €		31-10-22		300,00 €	B/Reçus	1.431,53 €	P
2022-04839	Cercle du Jazz Hot de Verviers asbl	Subsides 1er semestre 2022	500,00 €		31-10-22		1.750,00 €	B/F/Reçus	232,56 €	P
2022-04839	Cercle du Laveu asbl	Subsides 1er semestre 2022	200,00 €		31-10-22		450,00 €	B/F/Reçus	-578,00 €	P
2022-04839	CHAC asbl	Subsides 1er semestre 2022	355,00 €		31-10-22					Rappel le 05/01/23
2022-04839	Château d'Oupeye asbl	Subsides 1er semestre 2022	1.375,00 €		31-10-22		5.254,55 €	B/F/EC	-3.010,06 €	P
2022-04839	Foyer Culturel de Chaudfontaine asbl	Subsides 1er semestre 2022	1.025,00 €		31-10-22		5.624,82 €	B/F/EC	-6.078,66 €	P
2022-04839	Ciné-Club Sérésien asbl	Subsides 1er semestre 2022	800,00 €		31-10-22		800,00 €	B/F/EC	-486,93 €	P
2022-04839	Cinéma Les Variétés asbl	Subsides 1er semestre 2022	3.200,00 €		31-10-22					Rappel le 05/01/23 Conseil du 07/11/22
2022-04839	Concerts-Apéritif Deliège asbl	Subsides 1er semestre 2022	1.250,00 €		31-10-22		2.760,00 €	B/F/EC	-3.384,33 €	P
2022-04839	Concerts de Midi de la Ville de Liège asbl	Subsides 1er semestre 2022	1.215,00 €		31-10-22		10.516,60 €	B/EC	-8.796,00 €	P
2022-04839	Concerts du Dimanche Matin de Verviers asbl	Subsides 1er semestre 2022	250,00 €		31-10-22		1.250,00 €	B/F/EC	432,00 €	P
2022-04839	CRC Verviers asbl	Subsides 1er semestre 2022	500,00 €		31-10-22		500,00 €	B/F/EC	-1.186,04 €	P
2022-04839	DoMiDo asbl	Subsides 1er semestre 2022	1.500,00 €		31-10-22					Rappel le 05/01/23 Conseil du 07/11/22
2022-04839	ENEEO Régionale de Liège asbl	Subsides 1er semestre 2022	750,00 €		31-10-22		2.480,00 €	B/F/EC	-230,00 €	P
2022-04839	EPLICINA	Subsides 1er semestre 2022	125,00 €		31-10-22		382,59 €	B/F/EC	-285,94 €	P
2022-04839	FML asbl	Subsides 1er semestre 2022	4.813,00 €		31-10-22					Rappel le 05/01/23 Conseil du 07/11/22

2022-04839	Le Foyer asbl	Subsides 1er semestre 2022	250,00 €		31-10-22					Rappel le 05/01/23
2022-04839	GAM	Subsides 1er semestre 2022	825,00 €		31-10-22		1.290,00 €	B/Reçus	202,00 €	P
2022-04839	Les Grignoux asbl	Subsides 1er semestre 2022	1.576,00 €		31-10-22		8.294,00 €	B/F/EC	-1.662,00 €	P
2022-04839	Le Hangar asbl	Subsides 1er semestre 2022	2.751,00 €		31-10-22		4.625,10 €	B/Reçus	-2.253,35 €	P
2022-04839	HBD Production asbl	Subsides 1er semestre 2022	1.000,00 €		31-10-22		3.625,00 €	F/Reçus		manque le B réclamé ce 05/01/23
2022-04839	Centre Culturel de Huy asbl	Subsides 1er semestre 2022	400,00 €		31-10-22		900,00 €	B/F/EC	-253,07 €	P
2022-04839	Jacques Pelzer Jazz Club asbl	Subsides 1er semestre 2022	3.106,00 €		31-10-22		12.962,20 €	B/Reçus/Rpis	996,80 €	P
2022-04839	Comité Culturel de La Gleize asbl	Subsides 1er semestre 2022	100,00 €		31-10-22		120,00 €	B/Reçus	41,34 €	P
2022-04839	Loisirs, Arts et Culture	Subsides 1er semestre 2022	250,00 €		31-10-22		758,34 €	B/F/EC	-927,89 €	P
2022-04839	Maison du Jazz Liège asbl	Subsides 1er semestre 2022	201,00 €		31-10-22		950,35 €	B/Rpi/Reçus	32,35 €	P
2022-04839	Le Moderne asbl	Subsides 1er semestre 2022	1.250,00 €		31-10-22		4.838,82 €	B/F/EC	1.699,91 €	P
2022-04839	Nectar asbl	Subsides 1er semestre 2022	565,00 €		31-10-22		9.525,64 €	B/F/EC	-129,05 €	P
2022-04839	Nosse lingadje	Subsides 1er semestre 2022	250,00 €		31-10-22		280,81 €	B/F/EC	-68,05 €	P
2022-04839	Peuple et Culture en Wallonie et à Bruxelles asbl	Subsides 1er semestre 2022	2.550,00 €		31-10-22		2.733,78 €	B/F/EC	-453,20 €	P
2022-04839	Reform asbl - Régionale de Liège	Subsides 1er semestre 2022	770,00 €		31-10-22		2.115,09 €	B/F/EC	-2.172,11 €	P
2022-04839	Comité Culturel de Sart - Jalhay asbl	Subsides 1er semestre 2022	755,00 €		31-10-22		3.390,84 €	B/F/EC	-5.261,39 €	P
2022-04839	SEAC / A la Courte Echelle asbl	Subsides 1er semestre 2022	300,00 €		31-10-22		313,74 €	B/F/EC	-13,74 €	P
2022-04839	Société Astronomique de Liège asbl	Subsides 1er semestre 2022	240,00 €		31-10-22		539,61 €	B/F/EC	-66,25 €	P
2022-04839	Société Libre d'Emulation asbl	Subsides 1er semestre 2022	525,00 €		31-10-22		1.137,56 €	B/F/EC	-5.495,96 €	P

2022-04839	Comité Culturel de Tinlot asbl	Subsides 1er semestre 2022	100,00 €		31-10-22					P 1 activité annulée - rien réclamé
2022-04839	Vie Féminine Huy/Waremme	Subsides 1er semestre 2022	150,00 €		31-10-22					Rappel le 05/01/23
2022-04839	Vie Féminine asbl	Subsides 1er semestre 2022	225,00 €		31-10-22		226,30 €	B/F/EC	-1,30 €	P
2022-04839	Wégimont Culture asbl	Subsides 1er semestre 2022	200,00 €		31-10-22		313,07 €	B/F/EC	-443,80 €	P
2022-04886	CCR/Liège	Déclinaison liégeoise du festival Francofaune	2.200,00 €		Dossier passé en approbation		6.935,75 €	BF/F/EC	équilibre	P
2022-04892	asbl OYOU 4570 MARCHIN	Projet Les Grandes Questions	3.000,00 €		30-09-23					En cours
2022-04892	asbl OYOU 4570 MARCHIN	Extension de territoire A la vie à la mort	3.000,00 €		13-02-23					En cours
2022-04925	Asbl Apodeme Belle Fleur Chaussée Churchill,14 4420 MONTEGNEE	Subside équipement culturel	10.000,00 €		31-12-23					En cours
2022-04933	asbl OYOU 4570 MARCHIN	Atelier gravure saison 2022-2023	2.400,00 €		30-09-23					En cours
2022-04956	Fondation Province de Liège pour l'art et la Culture	Fonctionnement annuel	85.000,00 €		30-06-23					En cours
2022-05055	asbl D'Une Certaine Gaieté 4000 LIEGE	Publicaiton D'Ambrosio	2.400,00 €		31-01-23					En cours
2022-05100	asbl Theux/Saint-Michel THEUX	20ème anniversaire	900,00 €		8-01-23					En cours
2022-05159	cc HANNUT 4280 HANNUT	Projet Piscine 2023	2.450,00 €		21-09-23					En cours
2022-05203	CAL Basse-Meuse asbl Victor Massin Rue des Béguines, 7a 4600 VISE	Conférence de M. Kokelberg « Marcel Proust, de Combray à Cabourg	80,00 €							Les déclarations de créance constituent les justificatifs suffisants pour attester de la bonne utilisation desdites subventions

2022-05203	Maison de la Laïcité du Quartier de Sainte-Walburge asbl Micheline Alard Place Sainte-Walburge, 1 4000 LIEGE	Conférence de M. Delhasse « Liège en toutes lettres »	125,00 €				Les déclarations de créance constituent les justificatifs suffisants pour attester de la bonne utilisation desdites subventions
2022-05203	Ville de Herstal Monsieur Jean-Louis Lefebvre Bourgmestre Place Jean Jaurès, 45 4040 HERSTAL	Chasse aux œufs	150,00 €				Les déclarations de créance constituent les justificatifs suffisants pour attester de la bonne utilisation desdites subventions
2022-05203	Maison de la Laïcité du Quartier de Sainte-Walburge asbl Micheline Alard Place Sainte-Walburge, 1 4000 LIEGE	Conférence de Mme Delcambre « Les Biais cognitifs »	200,00 €				Les déclarations de créance constituent les justificatifs suffisants pour attester de la bonne utilisation desdites subventions
2022-05203	Maison de la Laïcité du Quartier de Sainte-Walburge asbl Micheline Alard Place Sainte-Walburge, 1 4000 LIEGE	Conférence de M. Ernotte « Bonheur ? Sens ? Oufti, rien que ça ! »	200,00 €				Les déclarations de créance constituent les justificatifs suffisants pour attester de la bonne utilisation desdites subventions
2022-05269	Alain STEFFLER Rue Mathieu Van Roggen, 26/5 4140 SPRIMONT	Tournées Art & Vie	185,00 €				Les déclarations de créance constituent les justificatifs suffisants pour attester de la bonne utilisation desdites subventions
2022-05269	Les Muffatti asbl Rue D. Lefevre, 4 1020 BRUXELLES	Tournées Art & Vie	385,00 €				Les déclarations de créance constituent les justificatifs suffisants pour attester de la bonne utilisation desdites subventions
2022-05269	Cercle Royal des Mandolinistes de Malmedy asbl Avenue Monbijou, 20 4960 MALMEDY	Tournées Art & Vie	250,00 €				Les déclarations de créance constituent les justificatifs suffisants pour attester de la bonne utilisation desdites subventions
2022-05269	Sceneoff Culture asbl Rue Vanderlinden, 67 1030 BRUXELLES	Tournées Art & Vie	355,00 €				Les déclarations de créance constituent les justificatifs suffisants pour attester de la bonne utilisation desdites subventions

2022-05269	Théâtre de la Communauté asbl Avenue du Progrès 15 4100 SERAING	Tournées Art & Vie	75,00 €				Les déclarations de créance constituent les justificatifs suffisants pour attester de la bonne utilisation desdites subventions
2022-05269	MMM asbl Rue des Mineurs, 23 4000 LIEGE	Tournées Art & Vie	185,00 €				Les déclarations de créance constituent les justificatifs suffisants pour attester de la bonne utilisation desdites subventions
2022-05269	Acteurs de l'Ombre asbl Rue du Petit Chêne, 95 4000 LIEGE	Tournées Art & Vie	225,00 €				Les déclarations de créance constituent les justificatifs suffisants pour attester de la bonne utilisation desdites subventions
2022-05269	Jonathan Winthagen Allée des Marguerites, 36 4600 VISE	Tournées Art & Vie	255,00 €				Les déclarations de créance constituent les justificatifs suffisants pour attester de la bonne utilisation desdites subventions
2022-05269	Jimmy Geers Rue Lamarck, 53 4000 LIEGE	Tournées Art & Vie	125,00 €				Les déclarations de créance constituent les justificatifs suffisants pour attester de la bonne utilisation desdites subventions
2022-05269	Artistiquement Votre asbl Rue du Centre, 18 5003 SAINT MARC	Tournées Art & Vie	315,00 €				Les déclarations de créance constituent les justificatifs suffisants pour attester de la bonne utilisation desdites subventions
2022-05269	Acteurs de l'Ombre asbl Rue du Petit Chêne, 95 4000 LIEGE	Tournées Art & Vie	450,00 €				Les déclarations de créance constituent les justificatifs suffisants pour attester de la bonne utilisation desdites subventions
2022-05269	Dérivation Théâtre asbl Rue Mosselman, 53 4000 LIEGE	Tournées Art & Vie	255,00 €				Les déclarations de créance constituent les justificatifs suffisants pour attester de la bonne utilisation desdites subventions
2022-05269	Cie Domya Asbl Rue de l'Agriculture, 152 1030 BRUXELLES	Tournées Art & Vie	285,00 €				Les déclarations de créance constituent les justificatifs suffisants pour attester de la bonne utilisation desdites subventions
2022-05269	Concerts du Dimanche Matin de Verviers asbl Rue Chapuis, 6 4800 VERVIERS	Tournées Art & Vie	255,00 €				Les déclarations de créance constituent les justificatifs suffisants pour attester de la bonne utilisation desdites subventions
2022-05269	Le crapaud qui tousse asbl Av. Wielemans Ceuppens, 112 1190 FOREST	Tournées Art & Vie	195,00 €				Les déclarations de créance constituent les justificatifs suffisants pour attester de la bonne utilisation desdites subventions
2022-05269	Sébastien Landauer Rue Saint Hubert, 11 4000 LIEGE	Tournées Art & Vie	185,00 €				Les déclarations de créance constituent les justificatifs suffisants pour attester de la bonne utilisation desdites subventions

2022-05269	Cie Rubis Cube asbl Rue des Snacs 2 4650 GRAND-RECHAIN	Tournées Art & Vie	255,00 €				Les déclarations de créance constituent les justificatifs suffisants pour attester de la bonne utilisation desdites subventions
2022-05269	Théâtre des 4 Mains asbl Rue Longue, 152 1320 BEAUCHEVAIN	Tournées Art & Vie	225,00 €				Les déclarations de créance constituent les justificatifs suffisants pour attester de la bonne utilisation desdites subventions
2022-05269	Productions Associées asbl Rue Coenaerts, 72 1060 BRUXELLES	Tournées Art & Vie	225,00 €				Les déclarations de créance constituent les justificatifs suffisants pour attester de la bonne utilisation desdites subventions
2022-05269	Muzik-E-Motion asbl Rue Trieux des Gouttes, 6 5080 EMINES	Tournées Art & Vie	195,00 €				Les déclarations de créance constituent les justificatifs suffisants pour attester de la bonne utilisation desdites subventions
2022-05269	Charlotte Maquet Rue du Parlement 18 4020 LIEGE	Tournées Art & Vie	125,00 €				Les déclarations de créance constituent les justificatifs suffisants pour attester de la bonne utilisation desdites subventions
2022-05269	Okidok asbl Rue Saint Eleuthère, 259 7500 TOURNAI	Tournées Art & Vie	390,00 €				Les déclarations de créance constituent les justificatifs suffisants pour attester de la bonne utilisation desdites subventions
2022-05269	Théâtre du Sursaut asbl Rue du Thier à Liège , 81 4000 LIEGE	Tournées Art & Vie	285,00 €				Les déclarations de créance constituent les justificatifs suffisants pour attester de la bonne utilisation desdites subventions
2022-05269	Productions Associées asbl Rue Coenaerts, 72 1060 BRUXELLES	Tournées Art & Vie	225,00 €				Les déclarations de créance constituent les justificatifs suffisants pour attester de la bonne utilisation desdites subventions
2022-05269	Théâtre des 4 Mains asbl Rue Longue, 152 1320 BEAUCHEVAIN	Tournées Art & Vie	285,00 €				Les déclarations de créance constituent les justificatifs suffisants pour attester de la bonne utilisation desdites subventions
2022-05269	Jean-Claude Vanden Eynden Avenue Paule, 3 1150 BRUXELLES	Tournées Art & Vie	135,00 €				Les déclarations de créance constituent les justificatifs suffisants pour attester de la bonne utilisation desdites subventions
2022-05269	Théâtre du Gai Savoir asbl Quai Mativa, 74 4020 LIEGE	Tournées Art & Vie	355,00 €				Les déclarations de créance constituent les justificatifs suffisants pour attester de la bonne utilisation desdites subventions

2022-05269	Les Lundis d'Hortense asbl Chaussée de Louvain, 193A-195 1210 BRUXELLES	Tournées Art & Vie	275,00 €				Les déclarations de créance constituent les justificatifs suffisants pour attester de la bonne utilisation desdites subventions
2022-05269	Dominique Corbiau Avenue de Versailles, 208 1120 BRUXELLES	Tournées Art & Vie	135,00 €				Les déclarations de créance constituent les justificatifs suffisants pour attester de la bonne utilisation desdites subventions
2022-05269	Les Lundis d'Hortense asbl Chaussée de Louvain, 193A-195 1210 BRUXELLES	Tournées Art & Vie	220,00 €				Les déclarations de créance constituent les justificatifs suffisants pour attester de la bonne utilisation desdites subventions
2022-05269	Nada asbl Rue du Fort, 10 1060 BRUXELLES	Tournées Art & Vie	225,00 €				Les déclarations de créance constituent les justificatifs suffisants pour attester de la bonne utilisation desdites subventions
2022-05269	Théâtre des 4 Mains asbl Rue Longue, 152 1320 BEAUCHEVAIN	Tournées Art & Vie	285,00 €				Les déclarations de créance constituent les justificatifs suffisants pour attester de la bonne utilisation desdites subventions
2022-05269	Irina Lankova Chemin d'Agbiermont, 26 1320 NODEBAIS	Tournées Art & Vie	135,00 €				Les déclarations de créance constituent les justificatifs suffisants pour attester de la bonne utilisation desdites subventions
2022-05269	Bab'Arts asbl Avenue des Croix de Guerre, 246 1120 BRUXELLES	Tournées Art & Vie	390,00 €				Les déclarations de créance constituent les justificatifs suffisants pour attester de la bonne utilisation desdites subventions
2022-05269	Sceneoff asbl Rue Vanderlinden, 67 1030 BRUXELLES	Tournées Art & Vie	370,00 €				Les déclarations de créance constituent les justificatifs suffisants pour attester de la bonne utilisation desdites subventions
2022-05269	Zaiak asbl Rue de Louvranges 60 1325 Dion-Valmont	Tournées Art & Vie	255,00 €				Les déclarations de créance constituent les justificatifs suffisants pour attester de la bonne utilisation desdites subventions
2022-05269	Anne-Sylvie Primo Rue de la Hachelette, 73 4520 ANTHEIT	Tournées Art & Vie	355,00 €				Les déclarations de créance constituent les justificatifs suffisants pour attester de la bonne utilisation desdites subventions
2022-05269	Jean-Claude Vanden Eynden Avenue Paule, 3 1150 BRUXELLES	Tournées Art & Vie	135,00 €				Les déclarations de créance constituent les justificatifs suffisants pour attester de la bonne utilisation desdites subventions

2022-05269	Fabian Beghin Moka Musique Rue de Libin 26 6890 SMUID	Tournées Art & Vie	285,00 €				Les déclarations de créance constituent les justificatifs suffisants pour attester de la bonne utilisation desdites subventions
2022-05269	Polar Ber asbl Rue Groeselenberg, 97 1180 BRUXELLES	Tournées Art & Vie	255,00 €				Les déclarations de créance constituent les justificatifs suffisants pour attester de la bonne utilisation desdites subventions
2022-05269	Olivier Coquette Rue Haute Cotaie, 4 4530 WARNANT DREYE	Tournées Art & Vie	185,00 €				Les déclarations de créance constituent les justificatifs suffisants pour attester de la bonne utilisation desdites subventions
2022-05269	Les Six Faux Nez asbl Rue Haute, 4A 5560 MESNIL EGLISE	Tournées Art & Vie	255,00 €				Les déclarations de créance constituent les justificatifs suffisants pour attester de la bonne utilisation desdites subventions
2022-05269	Les Zvoukis asbl Rue Franz Gailliard, 25 1060 BRUXELLES	Tournées Art & Vie	98,00 €				Les déclarations de créance constituent les justificatifs suffisants pour attester de la bonne utilisation desdites subventions
2022-05269	Chouette asbl Rue Dethy, 81 1060 SAINT-GILLES	Tournées Art & Vie	385,00 €				Les déclarations de créance constituent les justificatifs suffisants pour attester de la bonne utilisation desdites subventions
2022-05269	Thomas Gustin Rue Virgile Ovar, 17 1350 ORP LE GRAND	Tournées Art & Vie	255,00 €				Les déclarations de créance constituent les justificatifs suffisants pour attester de la bonne utilisation desdites subventions
2022-05269	Curieux Tympan asbl Rue de l'Eglise, 67 1350 ENINES	Tournées Art & Vie	195,00 €				Les déclarations de créance constituent les justificatifs suffisants pour attester de la bonne utilisation desdites subventions
2022-05269	Espèces de asbl Jonruelle, 13 4000 LIEGE	Tournées Art & Vie	225,00 €				Les déclarations de créance constituent les justificatifs suffisants pour attester de la bonne utilisation desdites subventions
2022-05269	Quatuor Alfama asbl Rue de Neufchâtel, 70 1060 BRUXELLES	Tournées Art & Vie	285,00 €				Les déclarations de créance constituent les justificatifs suffisants pour attester de la bonne utilisation desdites subventions
2022-05269	Productions Associées asbl Rue Coenaerts, 72 1060 BRUXELLES	Tournées Art & Vie	255,00 €				Les déclarations de créance constituent les justificatifs suffisants pour attester de la bonne utilisation desdites subventions
2022-05269	Collectif du Lion asbl Rue Belleflamme 49J 4030 GRIVEGNEE	Tournées Art & Vie	255,00 €				Les déclarations de créance constituent les justificatifs suffisants pour attester de la bonne utilisation desdites subventions
2022-05269	Soc. Royale chant Les Disciples de Grétry asbl Boulevard de la Constitution, 81 4020 LIEGE	Tournées Art & Vie	150,00 €				Les déclarations de créance constituent les justificatifs suffisants pour attester de la bonne utilisation desdites subventions

2022-05269	Tim Lesire Rue du Thier à Liège, 4 4000 LIEGE	Tournées Art & Vie	135,00 €				Les déclarations de créance constituent les justificatifs suffisants pour attester de la bonne utilisation desdites subventions
2022-05269	Full Colorz Agency asbl Avenue d'Esneux, 206/13 4130 TILFF	Tournées Art & Vie	255,00 €				Les déclarations de créance constituent les justificatifs suffisants pour attester de la bonne utilisation desdites subventions
2022-05269	Wooha asbl Boulevard Ernest Solvay, 487 4000 LIEGE	Tournées Art & Vie	225,00 €				Les déclarations de créance constituent les justificatifs suffisants pour attester de la bonne utilisation desdites subventions
2022-05269	Luik Records asbl Boulevard de l'Est, 9 4020 LIEGE	Tournées Art & Vie	195,00 €				Les déclarations de créance constituent les justificatifs suffisants pour attester de la bonne utilisation desdites subventions
2022-05269	Tom Bourgeois Chaussée de Boondaël, 370 1050 BRUXELLES	Tournées Art & Vie	195,00 €				Les déclarations de créance constituent les justificatifs suffisants pour attester de la bonne utilisation desdites subventions
2022-05269	Productions associées asbl Rue Coenraets, 72 1060 BRUXELLES	Tournées Art & Vie	225,00 €				Les déclarations de créance constituent les justificatifs suffisants pour attester de la bonne utilisation desdites subventions
2022-05269	Alvéole Théâtre Avenue de la Gare 15 6600 BASTOGNE	Tournées Art & Vie	285,00 €				Les déclarations de créance constituent les justificatifs suffisants pour attester de la bonne utilisation desdites subventions
2022-05269	Arts et Couleurs asbl Becco Village 30 4910 THEUX	Tournées Art & Vie	195,00 €				Les déclarations de créance constituent les justificatifs suffisants pour attester de la bonne utilisation desdites subventions
2022-05269	Ecluse Asbl Clos Michel Thiry, 5 4020 LIEGE	Tournées Art & Vie	315,00 €				Les déclarations de créance constituent les justificatifs suffisants pour attester de la bonne utilisation desdites subventions
2022-05269	Anne-Sylvie Primo Rue de la Hachelette, 73 4520 ANTHEIT	Tournées Art & Vie	385,00 €				Les déclarations de créance constituent les justificatifs suffisants pour attester de la bonne utilisation desdites subventions
2022-05269	Royale Union Chorale de Fléron (ADF - Louis Walthéry) Rue des Corbeaux, 40 4610 BEYNE-HEUSAY	Tournées Art & Vie	125,00 €				Les déclarations de créance constituent les justificatifs suffisants pour attester de la bonne utilisation desdites subventions

2022-05269	Artistiquement Votre asbl Rue du Centre, 18 5003 SAINT MARC	Tournées Art & Vie	315,00 €				Les déclarations de créance constituent les justificatifs suffisants pour attester de la bonne utilisation desdites subventions
2022-05269	Théâtre de l'Etre asbl Impasse Saint-Nicolas, 14/0011 4000 LIEGE	Tournées Art & Vie	225,00 €				Les déclarations de créance constituent les justificatifs suffisants pour attester de la bonne utilisation desdites subventions
2022-05269	Jacques Duchesne Wavreumont, 4A 4970 STAVELOT	Tournées Art & Vie	255,00 €				Les déclarations de créance constituent les justificatifs suffisants pour attester de la bonne utilisation desdites subventions
2022-05269	Luik Records asbl Bd de l'Est, 9 4020 LIEGE	Tournées Art & Vie	255,00 €				Les déclarations de créance constituent les justificatifs suffisants pour attester de la bonne utilisation desdites subventions
2022-05269	Théâtre de la Cave asbl Betgné 43 4140 DOLEMBREUX	Tournées Art & Vie	75,00 €				Les déclarations de créance constituent les justificatifs suffisants pour attester de la bonne utilisation desdites subventions
2022-05269	Théâtre Coeur de Terre asbl Rue Juste Chaput, 10 5150 FLORIFFOUX	Tournées Art & Vie	113,00 €				Les déclarations de créance constituent les justificatifs suffisants pour attester de la bonne utilisation desdites subventions
2022-05269	Les Baladins du Miroir asbl Rue du Stampia, 36 1370 JODOIGNE	Tournées Art & Vie	385,00 €				Les déclarations de créance constituent les justificatifs suffisants pour attester de la bonne utilisation desdites subventions
2022-05269	Andréa Fidelio Avenue Albert, 205/A3 1190 FOREST	Tournées Art & Vie	165,00 €				Les déclarations de créance constituent les justificatifs suffisants pour attester de la bonne utilisation desdites subventions
2022-05269	Erato Singers (ADF - Arlette Meyers-Massart) Drève de Waroux 63 4432 ALLEUR	Tournées Art & Vie	158,00 €				Les déclarations de créance constituent les justificatifs suffisants pour attester de la bonne utilisation desdites subventions
2022-05269	Julien Libeer Rue du Brochet, 9 1050 IXELLES	Tournées Art & Vie	195,00 €				Les déclarations de créance constituent les justificatifs suffisants pour attester de la bonne utilisation desdites subventions
2022-05269	Nectar asbl Rue Ernest Solvay, 2 4000 LIEGE	Tournées Art & Vie	255,00 €				Les déclarations de créance constituent les justificatifs suffisants pour attester de la bonne utilisation desdites subventions
2022-05269	Charlotte Maquet Rue du Parlement 18 4020 LIEGE	Tournées Art & Vie	125,00 €				Les déclarations de créance constituent les justificatifs suffisants pour attester de la bonne utilisation desdites subventions

2022-05269	Nyash asbl Avenue Louis Bertrand 43 1030 BRUXELLES	Tournées Art & Vie	225,00 €				Les déclarations de créance constituent les justificatifs suffisants pour attester de la bonne utilisation desdites subventions
2022-05269	Stephan Pougin Avenue Daniel Boon, 70/1 1160 AUDERGHEM	Tournées Art & Vie	255,00 €				Les déclarations de créance constituent les justificatifs suffisants pour attester de la bonne utilisation desdites subventions
2022-05269	Productions Associées asbl Rue Coenaerts, 72 1060 BRUXELLES	Tournées Art & Vie	195,00 €				Les déclarations de créance constituent les justificatifs suffisants pour attester de la bonne utilisation desdites subventions
2022-05269	Second souffle (ADF-Alain Van Muysewinkel) Rue du Chirmont, 46 4180 HAMOIR	Tournées Art & Vie	255,00 €				Les déclarations de créance constituent les justificatifs suffisants pour attester de la bonne utilisation desdites subventions
2022-05269	Productions associées Rue Coenraets, 72 1060 BRUXELLES	Tournées Art & Vie	385,00 €				Les déclarations de créance constituent les justificatifs suffisants pour attester de la bonne utilisation desdites subventions
2022-05269	Koda Productions asbl Rue du Biron, 8 5564 WANLIN	Tournées Art & Vie	255,00 €				Les déclarations de créance constituent les justificatifs suffisants pour attester de la bonne utilisation desdites subventions
2022-05269	Chouette asbl Rue Dethy 81 1060 SAINT-GILLES	Tournées Art & Vie	315,00 €				Les déclarations de créance constituent les justificatifs suffisants pour attester de la bonne utilisation desdites subventions
2022-05269	Productions associées asbl Rue Coenraets, 72 1060 BRUXELLES	Tournées Art & Vie	225,00 €				Les déclarations de créance constituent les justificatifs suffisants pour attester de la bonne utilisation desdites subventions
2022-05269	Sceneoff asbl Rue Vanderlinden, 67 1030 BRUXELLES	Tournées Art & Vie	315,00 €				Les déclarations de créance constituent les justificatifs suffisants pour attester de la bonne utilisation desdites subventions
2022-05269	Fabienne Crutzen Clos de la Chapelle, 14 4840 WELKENRAEDT	Tournées Art & Vie	195,00 €				Les déclarations de créance constituent les justificatifs suffisants pour attester de la bonne utilisation desdites subventions
2022-05269	Royale Harmonie "La Fraternité" asbl Place de la Fraternité, 2 4960 MALMEDY	Tournées Art & Vie	125,00 €				Les déclarations de créance constituent les justificatifs suffisants pour attester de la bonne utilisation desdites subventions

2022-05269	Aubergine Artist Management Rue Adolphe Lavallée, 39 1080 BRUXELLES	Tournées Art & Vie	285,00 €				Les déclarations de créance constituent les justificatifs suffisants pour attester de la bonne utilisation desdites subventions
2022-05269	Théâtre de la Cave asbl Betgné 43 4140 DOLEMBREUX	Tournées Art & Vie	125,00 €				Les déclarations de créance constituent les justificatifs suffisants pour attester de la bonne utilisation desdites subventions
2022-05269	Théâtre des Rues asbl Rue du Cerisier, 20 7033 CUESMES	Tournées Art & Vie	75,00 €				Les déclarations de créance constituent les justificatifs suffisants pour attester de la bonne utilisation desdites subventions
2022-05269	Théâtre des 4 Mains asbl Rue Longue, 152 1320 BEAUVECHAIN	Tournées Art & Vie	285,00 €				Les déclarations de créance constituent les justificatifs suffisants pour attester de la bonne utilisation desdites subventions
2022-05269	La Berlue asbl Chemin du Puits, 13 1180 BRUXELLES	Tournées Art & Vie	225,00 €				Les déclarations de créance constituent les justificatifs suffisants pour attester de la bonne utilisation desdites subventions
2022-05269	Pierre-Yves Leman Chaussée de Nivelles, 107 1472 VIEUX-GENAPPE	Tournées Art & Vie	225,00 €				Les déclarations de créance constituent les justificatifs suffisants pour attester de la bonne utilisation desdites subventions
2022-05269	Nathan Van Brande Rue des Liégeois, 5 1050 IXELLES	Tournées Art & Vie	285,00 €				Les déclarations de créance constituent les justificatifs suffisants pour attester de la bonne utilisation desdites subventions
2022-05269	Curieux Tympan asbl Rue de l'Eglise, 67 1350 ENINES	Tournées Art & Vie	195,00 €				Les déclarations de créance constituent les justificatifs suffisants pour attester de la bonne utilisation desdites subventions
2022-05269	Artistick asbl Avenue du Bempt, 49 1190 BRUXELLES	Tournées Art & Vie	255,00 €				Les déclarations de créance constituent les justificatifs suffisants pour attester de la bonne utilisation desdites subventions
2022-05269	Fanny FAUCONNIER Le Rosier, 26 4987 STOUMONT	Tournées Art & Vie	225,00 €				Les déclarations de créance constituent les justificatifs suffisants pour attester de la bonne utilisation desdites subventions
2022-05269	Pierre-Yves Leman Chaussée de Nivelles, 107 1472 VIEUX-GENAPPE	Tournées Art & Vie	225,00 €				Les déclarations de créance constituent les justificatifs suffisants pour attester de la bonne utilisation desdites subventions

2022-05269	L'Habeas Corpus Cie asbl Chaussée d'Alseberg 1299 1180 BRUXELLES	Tournées Art & Vie	255,00 €				Les déclarations de créance constituent les justificatifs suffisants pour attester de la bonne utilisation desdites subventions		
2022-05269	Nectar asbl Rue Ernest Solvay, 2 4000 LIEGE	Tournées Art & Vie	255,00 €				Les déclarations de créance constituent les justificatifs suffisants pour attester de la bonne utilisation desdites subventions		
2022-05269	Nathan Van Brande Rue des Liégeois, 5 1050 IXELLES	Tournées Art & Vie	315,00 €				Les déclarations de créance constituent les justificatifs suffisants pour attester de la bonne utilisation desdites subventions		
2022-05269	Matters Collective asbl Rue Fernand Bernier, 15 1060 BRUXELLES	Tournées Art & Vie	385,00 €				Les déclarations de créance constituent les justificatifs suffisants pour attester de la bonne utilisation desdites subventions		
2022-05269	Bernard Grodos Rue Duvivier, 16 4000 LIEGE	Tournées Art & Vie	195,00 €				Les déclarations de créance constituent les justificatifs suffisants pour attester de la bonne utilisation desdites subventions		
2022-05325	Opéra Royal de Wallonie	Fonctionnement annuel 2022	180.000,00 €		30-06-23				En cours
2022-05357	Cie Espèce de rue Jonruelle, 13 4000 LIEGE	subsides divers	5.000,00 €		19-02-23				En cours
2022-05423	CCRLg 4000 LIEGE	Aide Structurelle	12.000,00 €		30-06-23				En cours
2022-05479	Festival du Jeune	Fonctionnement annuel 2022	9.950,00 €		30-06-23				En cours
2022-05479	APSAM asbl	Fonctionnement annuel 2022	1.000,00 €		30-06-23				En cours
2022-05479	Fédération Musicale	Fonctionnement annuel 2022	4.500,00 €		30-06-23				En cours
2022-05479	Orchestre Symphonique	Fonctionnement annuel 2022	2.000,00 €		30-06-23				En cours
2022-05479	BIP	Fonctionnement annuel 2022	8.000,00 €		30-06-23				En cours
2022-05479	Centre de Variétés	Fonctionnement annuel 2022	1.250,00 €		30-06-23				En cours
2022-05479	Ensemble Orchestral Mosan	Fonctionnement annuel 2022	2.000,00 €		30-06-23				En cours
2022-05479	Orchestre de Chambre Liège	Fonctionnement annuel 2022	500,00 €		30-06-23				En cours
2022-05492	Jean-Bastien Tinant 4000 LIEGE	publication Congo	2.450,00 €		31-03-23				En cours

2022-05517	asbl CWAC 4400 RAMIOUL	Fête de la Lumière	4.000,00 €		10-03-23					En cours
2022-05549	Festival du Rire de Liège asbl 4802	Voorire 2022	5.000,00 €		24-01-23					En cours
2022-05574	L'ASBL "RTC Télé-Liège"	Fonctionnement annuel	39.915,00 €		30-06-23					En cours
2022-05574	L'ASBL « VEDIA »	Fonctionnement annuel	10.085,00 €		30-06-23					En cours
2022-05620	Musée en Plein Air du Sart-Tilman 4020 LIEGE	expo Matthieu Litt	2.450,00 €		2-03-23					En cours
2022-05624	Wégimont Culture 4630 SOUMAGNE	Revue saison 22-23	1.500,00 €		30-09-23					En cours
2022-05625	asbl Le Forum 4000 LIEGE	100ème	2.450,00 €		10-07-23					En cours
2022-05649	Asbl Orchestre Philharmonique Royal de Liège	Fonctionnement annuel 2022	70.000,00 €		30-06-23					En cours
2022-05673	Adzej Grudzien 21, Rue des Moissons 4300 WAREMME	Réalisation CD Le violon en Europe volume 2	500,00 €		31-12-23					En cours
2022-05674	asbl Hétéroclite HENRI-CHAPELLE	Prestations Michel Poisquet	800,00 €		29-01-23					En cours
2022-05718	Asbl Honest House 625, Rue Roture 4020 LIEGE	Réalisation album vinyle du groupe MMUURR	1.000,00 €		28-02-23					En cours
2022-05720	ASBL « Latitude 50 » Place de Grand Marchin, 3 4570 MARCHIN	Fonctionnement annuel 2022	27.500,00 €		30-06-23					En cours
2022-05721	Fondation Bolly-Charlier 4500 HUY	Programmation 2022-2023	4.000,00 €		19-11-23					En cours
2022-05743	Fédération des étudiants de l'Université de Liège ASBL Place du Vingt Aout, 24 4000 LIEGE	Organisation de l'Unifestival 6/10/2022 au Sart-Tilman	2.000,00 €		06-01-23					rappel envoyé
2022-05758	Productions Associées - projet Bérode Rue Coenraets, 72 1060 BRUXELLES	Captation vidéo du projet Bérode avec l'orchestre de chambre de Liège	2.000,00 €		31-12-22		9.564,45 €	BF/F	P	P
2022-05768	Comité de quartier de Grivegnée-Ghaut 4030 GRIVEGNEE	Fête des 17, 18 et 19 juin 2022	400,00 €		Dossier passé en approbation					P

2022-05891	Les Chemins d'Elise ASBL Rue de Maronfa, 6 Hédumont 4960 MALMEDY	Cycle musical "il pleut des cordes" du 19/08 au 04/09/22 à Malmedy	2.000,00 €		4-12-22		12.709,71 €	BF-F-EC	-422,00 €	p
2022-05969	Bibliothèque locale Esplanade de l'Hôtel Communal, 1 4432 ANS	Dépenses admissibles	8.250,00 €		1-06-22				Rien réclamé dans la lettre de notification	P
2022-05969	Bibliothèque locale (ASBL) Grand Route de Liège, 13 - 4162 ANTHISNES	Dépenses admissibles	2.475,00 €		1-06-22				Rien réclamé dans la lettre de notification	P
2022-05969	Bibliothèque locale Place Nicolaï, 1 4880 AUBEL	Dépenses admissibles	2.475,00 €		1-06-22				Rien réclamé dans la lettre de notification	P
2022-05969	Bibliothèque locale Rue de la Heid, 8 4920 AYWAILLE	Dépenses admissibles	8.250,00 €		1-06-22				Rien réclamé dans la lettre de notification	P
2022-05969	Bibliothèque locale Rue de la Régence, 1 4837 BAELEN	Dépenses admissibles	2.475,00 €		1-06-22				Rien réclamé dans la lettre de notification	P
2022-05969	Bibliothèque locale Avenue du Centenaire, 14 4053 CHAUDFONTAINE	Dépenses admissibles	4.950,00 €		1-06-22				Rien réclamé dans la lettre de notification	P
2022-05969	Bibliothèque locale Rue Albert Ier, 66 4820 DISON	Dépenses admissibles	4.950,00 €		1-06-22				Rien réclamé dans la lettre de notification	P
2022-05969	Bibliothèque locale Rue Reine Astrid, 13 4490 ENGIS	Dépenses admissibles	2.475,00 €		1-06-22				Rien réclamé dans la lettre de notification	P
2022-05969	Bibliothèque locale Grand'Route, 287 4400 FLEMALLE	Dépenses admissibles	8.250,00 €		1-06-22				Rien réclamé dans la lettre de notification	P

2022-05969	Bibliothèque locale Rue François Lapierre, 19 4620 FLERON	Dépenses admissibles	4.950,00 €		1-06-22				Rien réclamé dans la lettre de notification	P
2022-05969	Bibliothèque locale Rue de Landen, 23 4280 HANNUT	Dépenses admissibles	4.950,00 €		1-06-22				Rien réclamé dans la lettre de notification	P
2022-05969	Bibliothèque locale Place Jean Jaurès, 45 4040 HERSTAL	Dépenses admissibles	9.900,00 €		1-06-22				Rien réclamé dans la lettre de notification	P
2022-05969	Bibliothèque locale Place Marie-Thérèse, 3 4650 HERVE	Dépenses admissibles	4.950,00 €		1-06-22				Rien réclamé dans la lettre de notification	P
2022-05969	Bibliothèque locale encyclopédique Grand Place, 1 4500 HUY	Dépenses admissibles	11.550,00 €		1-06-22				Rien réclamé dans la lettre de notification	P
2022-05969	Bibliothèque locale Rue de la Fagne, 46 4845 JALHAY	Dépenses admissibles	2.475,00 €		1-06-22				Rien réclamé dans la lettre de notification	P
2022-05969	Bibliothèque locale (Centre Multimédia Don Bosco ASBL) Rue des Wallons, 59 4000 LIEGE	Dépenses admissibles	13.200,00 €		1-06-22				Rien réclamé dans la lettre de notification	P
2022-05969	Bibliothèque locale Avenue Victor David, 15 4830 LIMBOURG	Dépenses admissibles	2.475,00 €		1-06-22				Rien réclamé dans la lettre de notification	P
2022-05969	Bibliothèque locale (Malmedy - Waimes) Rue Jules Steinbach, 1 4960 MALMEDY	Dépenses admissibles	4.950,00 €		1-06-22				Rien réclamé dans la lettre de notification	P
2022-05969	Bibliothèque locale (Marchin - Modave) Rue Joseph Wauters, 1A 4570 MARCHIN	Dépenses admissibles	2.475,00 €		1-06-22				Rien réclamé dans la lettre de notification	P

2022-05969	Bibliothèque locale Rue des Deux Eglises, 16 4120 NEUPRE	Dépenses admissibles	2.475,00 €		1-06-22				Rien réclamé dans la lettre de notification	P
2022-05969	Bibliothèque locale Rue Village, 37 - 4877 OLNE	Dépenses admissibles	2.475,00 €		1-06-22				Rien réclamé dans la lettre de notification	P
2022-05969	Bibliothèque locale encyclopedique Rue des Ecoles, 4 4684 OUPEYE	Dépenses admissibles	8.250,00 €		1-06-22				Rien réclamé dans la lettre de notification	P
2022-05969	Bibliothèque locale Rue Neuve, 43 (Cour Ransy) 4860 PEPINSTER	Dépenses admissibles	2.475,00 €		1-06-22				Rien réclamé dans la lettre de notification	P
2022-05969	Bibliothèque locale Place du 3ème Millenaire 1 4850 PLOMBIERES	Dépenses admissibles	2.475,00 €		1-06-22				Rien réclamé dans la lettre de notification	P
2022-05969	Bibliothèque locale Place Communale, 8 4100 SERAING	Dépenses admissibles	16.500,00 €		1-06-22				Rien réclamé dans la lettre de notification	P
2022-05969	Bibliothèque locale Rue de l'Hôtel de Ville, 44 4900 SPA	Dépenses admissibles	2.475,00 €		1-06-22				Rien réclamé dans la lettre de notification	P
2022-05969	Bibliothèque locale Rue du Centre, 1 4140 SPRIMONT	Dépenses admissibles	2.475,00 €		1-06-22				Rien réclamé dans la lettre de notification	P
2022-05969	Bibliothèque locale (Stavelot - Lierneux - Trois- Pont) Place Saint-Remacle, 32 4970 STAVELOT	Dépenses admissibles	4.950,00 €		1-06-22				Rien réclamé dans la lettre de notification	P
2022-05969	Bibliothèque locale Place du Perron - 2 4910 THEUX	Dépenses admissibles	2.475,00 €		1-06-22				Rien réclamé dans la lettre de notification	P

2022-05969	Bibliothèque locale (ASBL) Rue du Centre, 2A 4890 THIMISTER-CLERMONT	Dépenses admissibles	2.475,00 €		1-06-22				Rien réclamé dans la lettre de notification	P
2022-05969	Bibliothèque locale encyclopédique Place du Marché, 55 4800 VERVIERS	Dépenses admissibles	23.100,00 €		1-06-22				Rien réclamé dans la lettre de notification	P
2022-05969	Bibliothèque locale Rue des Récollets, 1 4600 VISE	Dépenses admissibles	3.300,00 €		1-06-22				Rien réclamé dans la lettre de notification	P
2022-05969	Bibliothèque locale Chaussée de Wavre, 39 4520 WANZE	Dépenses admissibles	8.250,00 €		1-06-22				Rien réclamé dans la lettre de notification	P
2022-05969	Bibliothèque locale encyclopédique Rue Joseph Wauters, 2 4300 WAREMME	Dépenses admissibles	11.550,00 €		1-06-22				Rien réclamé dans la lettre de notification	P
2022-05969	Bibliothèque locale Rue de l'Ecole, 8 4840 WELKENRAEDT	Dépenses admissibles	2.475,00 €		1-06-22				Rien réclamé dans la lettre de notification	P
2022-06071	Asbl Salon Mativa Bd Emile de Laveleye,27 4020 LIEGE	19ème Festival Musica intima du 21/11 au 01/12/22	2.400,00 €		1-03-23					En cours
2022-06092	asbl Grupo Alegria 440 HERSTAL	Festa Espagnola	2.450,00 €		Dossier passé en approbation					P
2022-06096	cc Seraing 4100 SERAING	Tarantella Qui 2022	5.000,00 €		30-01-23					En cours
2022-06106	TRULG asbl	RITU 39	2.000,00 €		19-02-23					En cours
2022-06107	Asbl Le Auberges de jeunesse Place des Martyrs, 10 1000 BRUXELLES	Concerts fetes du XV août Outremeuse (auberge Simenon)	1.200,00 €		31-12-22					rappel envoyé
2022-06108	Cercle Historique Verviétois 4800 VERVIERS	Ouvrage Freddy Joris	700,00 €		31-03-23					En cours
2022-06116	cc Les Chiroux 4000 LIEGE	Babillage opération 2022-2023	1.500,00 €		30-04-23					En cours

2022-06117	asbl DYNA LIRES 4030 GRIVEGNEE	Fonctionnement annuel	500,00 €		30-06-23				En cours
2022-06118	Asbl "La Maison du Jazz de Liège et de la Communauté française" Rue Sur les Foulons, 11 4000 LIEGE	Fonctionnement annuel	25.000,00 €		30-06-23				En cours
2022-06120	Cie arts et Couleurs Becco 651 4910 THEUX	subsidés divers	5.000,00 €		30-11-23				En cours
2022-06131	Cirk en Stok asbl Chaussée du Pont du Sart, 164/3 7110 HOUDENG- GOEGNIES	Tournées Art & Vie	255,00 €					Les déclarations de créance constituent les justificatifs suffisants pour attester de la bonne utilisation desdites subventions	
2022-06131	Xavier Dubois Rue de Bomel, 57 5000 NAMUR	Tournées Art & Vie	125,00 €					Les déclarations de créance constituent les justificatifs suffisants pour attester de la bonne utilisation desdites subventions	
2022-06131	Daddy Compagnie asbl Rue de Mérode, 427 1190 BRUXELLES	Tournées Art & Vie	255,00 €					Les déclarations de créance constituent les justificatifs suffisants pour attester de la bonne utilisation desdites subventions	
2022-06131	Kocaze (ADF - Olivier Jacqmin) Rue Dossin, 25 4000 LIEGE	Tournées Art & Vie	125,00 €					Les déclarations de créance constituent les justificatifs suffisants pour attester de la bonne utilisation desdites subventions	
2022-06131	Kaléidoscope asbl Rue de la Victoire, 192D 1060 SAINT GILLES	Tournées Art & Vie	255,00 €					Les déclarations de créance constituent les justificatifs suffisants pour attester de la bonne utilisation desdites subventions	
2022-06131	Les compagnons pointent asbl Chaussée d'Ixelles, 154 1050 BRUXELLES	Tournées Art & Vie	510,00 €					Les déclarations de créance constituent les justificatifs suffisants pour attester de la bonne utilisation desdites subventions	
2022-06131	Nada asbl Rue du Fort, 10 1060 BRUXELLES	Tournées Art & Vie	225,00 €					Les déclarations de créance constituent les justificatifs suffisants pour attester de la bonne utilisation desdites subventions	
2022-06131	Pot au Feu Théâtre asbl Rue Georges Thone 11 4020 LIEGE	Tournées Art & Vie	195,00 €					Les déclarations de créance constituent les justificatifs suffisants pour attester de la bonne utilisation desdites subventions	
2022-06131	Compagnie Abis asbl Rue de Lombardie, 13 1060 BRUXELLES	Tournées Art & Vie	255,00 €					Les déclarations de créance constituent les justificatifs suffisants pour attester de la bonne utilisation desdites subventions	
2022-06131	Cie des Paroles asbl Rue Gérard, 40 1040 BRUXELLES	Tournées Art & Vie	195,00 €					Les déclarations de créance constituent les justificatifs suffisants pour attester de la bonne utilisation desdites subventions	

2022-06131	Aurélien Etienne Rue de Trooz, 80 4052 BEAUFAYS	Tournées Art & Vie	125,00 €				Les déclarations de créance constituent les justificatifs suffisants pour attester de la bonne utilisation desdites subventions
2022-06131	Compagnie Balancetoi asbl Rue Tramasure 66 7860 LESSINES	Tournées Art & Vie	390,00 €				Les déclarations de créance constituent les justificatifs suffisants pour attester de la bonne utilisation desdites subventions
2022-06131	Les Lundis d'Hortense asbl Chaussée de Louvain, 193A-195 1210 BRUXELLES	Tournées Art & Vie	220,00 €				Les déclarations de créance constituent les justificatifs suffisants pour attester de la bonne utilisation desdites subventions
2022-06131	Sonar Artists asbl Rue Francsco Ferrer, 6 4460 GRACE HOLLOGNE	Tournées Art & Vie	255,00 €				Les déclarations de créance constituent les justificatifs suffisants pour attester de la bonne utilisation desdites subventions
2022-06131	BAM! Trio (ADF - Jeunieux Bastien) Rue de Savoie, 126 1060 BRUXELLES	Tournées Art & Vie	225,00 €				Les déclarations de créance constituent les justificatifs suffisants pour attester de la bonne utilisation desdites subventions
2022-06131	Jazz4you asbl Rue Dodonée, 75A/6 1180 BRUXELLES	Tournées Art & Vie	285,00 €				Les déclarations de créance constituent les justificatifs suffisants pour attester de la bonne utilisation desdites subventions
2022-06131	Glass Museum asbl Place de Melles 80 7540 MELLES	Tournées Art & Vie	225,00 €				Les déclarations de créance constituent les justificatifs suffisants pour attester de la bonne utilisation desdites subventions
2022-06131	Les Lundis d'Hortense asbl Chaussée de Louvain, 193A-195 1210 BRUXELLES	Tournées Art & Vie	220,00 €				Les déclarations de créance constituent les justificatifs suffisants pour attester de la bonne utilisation desdites subventions
2022-06131	Le Corridor asbl Rue Vivegnis, 411 4000 LIEGE	Tournées Art & Vie	385,00 €				Les déclarations de créance constituent les justificatifs suffisants pour attester de la bonne utilisation desdites subventions
2022-06131	ART-I asbl Clos Reine-Astrid, 73 4000 LIEGE	Tournées Art & Vie	195,00 €				Les déclarations de créance constituent les justificatifs suffisants pour attester de la bonne utilisation desdites subventions
2022-06131	Productions Associées asbl Rue Coenaerts, 72 1060 BRUXELLES	Tournées Art & Vie	255,00 €				Les déclarations de créance constituent les justificatifs suffisants pour attester de la bonne utilisation desdites subventions
2022-06131	Artra asbl Rue Marcel Thiry, 27 4000 LIEGE	Tournées Art & Vie	370,00 €				Les déclarations de créance constituent les justificatifs suffisants pour attester de la bonne utilisation desdites subventions

2022-06131	Productions Associées asbl Rue Coenaerts, 72 1060 BRUXELLES	Tournées Art & Vie	255,00 €				Les déclarations de créance constituent les justificatifs suffisants pour attester de la bonne utilisation desdites subventions
2022-06131	Productions Associées asbl Rue Coenaerts, 72 1060 BRUXELLES	Tournées Art & Vie	255,00 €				Les déclarations de créance constituent les justificatifs suffisants pour attester de la bonne utilisation desdites subventions
2022-06131	Les Lundis d'Hortense asbl Chaussée de Louvain, 193A-195 1210 BRUXELLES	Tournées Art & Vie	220,00 €				Les déclarations de créance constituent les justificatifs suffisants pour attester de la bonne utilisation desdites subventions
2022-06131	Happy Few asbl Rue Besonhez, 5 4000 LIEGE	Tournées Art & Vie	285,00 €				Les déclarations de créance constituent les justificatifs suffisants pour attester de la bonne utilisation desdites subventions
2022-06131	Théâtre de la Guimbarde asbl Rue des Gardes 2/013 6000 CHARLEROI	Tournées Art & Vie	113,00 €				Les déclarations de créance constituent les justificatifs suffisants pour attester de la bonne utilisation desdites subventions
2022-06131	Jean-Louis Rassinfosse Rue Bossaerts 100 1030 BRUXELLES	Tournées Art & Vie	225,00 €				Les déclarations de créance constituent les justificatifs suffisants pour attester de la bonne utilisation desdites subventions
2022-06131	Gabriella Garcia Rue François Droogmans, 39 4540 AMAY	Tournées Art & Vie	195,00 €				Les déclarations de créance constituent les justificatifs suffisants pour attester de la bonne utilisation desdites subventions
2022-06131	Pascal Peiffer Voie des Hotès, 1 4950 SOURBRODT	Tournées Art & Vie	125,00 €				Les déclarations de créance constituent les justificatifs suffisants pour attester de la bonne utilisation desdites subventions
2022-06131	Wooha asbl Boulevard Ernest Solvay, 487 4000 LIEGE	Tournées Art & Vie	285,00 €				Les déclarations de créance constituent les justificatifs suffisants pour attester de la bonne utilisation desdites subventions
2022-06131	Thomas Deprez Chemin du Blocu 15 1430 REBECQ	Tournées Art & Vie	285,00 €				Les déclarations de créance constituent les justificatifs suffisants pour attester de la bonne utilisation desdites subventions
2022-06131	Harmonie Royale St Martin asbl Rue de la Gare, 5 3790 FOURONS	Tournées Art & Vie	125,00 €				Les déclarations de créance constituent les justificatifs suffisants pour attester de la bonne utilisation desdites subventions
2022-06131	Sonar Artists asbl Rue Francisco Ferrer, 6 4460 GRACE-HOLLOGNE	Tournées Art & Vie	370,00 €				Les déclarations de créance constituent les justificatifs suffisants pour attester de la bonne utilisation desdites subventions

2022-06131	Emmanuel Henrion Chemin des Gueuses 14 4570 MARCHIN	Tournées Art & Vie	355,00 €				Les déclarations de créance constituent les justificatifs suffisants pour attester de la bonne utilisation desdites subventions
2022-06131	MetX asbl Rue de Lenglentier, 20 1000 BRUXELLES	Tournées Art & Vie	315,00 €				Les déclarations de créance constituent les justificatifs suffisants pour attester de la bonne utilisation desdites subventions
2022-06131	Anne-Sylvie Primo Rue de la Hachelette, 73 4520 ANTHEIT	Tournées Art & Vie	385,00 €				Les déclarations de créance constituent les justificatifs suffisants pour attester de la bonne utilisation desdites subventions
2022-06131	Aubergine Artist Management asbl Rue Adolphe Lavallée 39 1080 BRUXELLES	Tournées Art & Vie	255,00 €				Les déclarations de créance constituent les justificatifs suffisants pour attester de la bonne utilisation desdites subventions
2022-06131	Bacchus Quartet asbl Rue des Augustins, 50 4000 LIEGE	Tournées Art & Vie	510,00 €				Les déclarations de créance constituent les justificatifs suffisants pour attester de la bonne utilisation desdites subventions
2022-06131	Jean-Philippe Collard- Neven Rue Rubens, 44 1030 BRUXELLES	Tournées Art & Vie	195,00 €				Les déclarations de créance constituent les justificatifs suffisants pour attester de la bonne utilisation desdites subventions
2022-06131	Hadrien Panelli Boulevard Emile de Laveleye, 44 4020 LIEGE	Tournées Art & Vie	125,00 €				Les déclarations de créance constituent les justificatifs suffisants pour attester de la bonne utilisation desdites subventions
2022-06131	Guess What asbl Rue des Sorbiers 22 4800 VERVIERS	Tournées Art & Vie	138,00 €				Les déclarations de créance constituent les justificatifs suffisants pour attester de la bonne utilisation desdites subventions
2022-06131	Antoine Pasqualini Boulevard Maurice Lemonnier, 26 1000 BRUXELLES	Tournées Art & Vie	185,00 €				Les déclarations de créance constituent les justificatifs suffisants pour attester de la bonne utilisation desdites subventions
2022-06131	Sonar Artists asbl Rue Fransisco Ferrer, 6 4460 GRACE HOLLOGNE	Tournées Art & Vie	315,00 €				Les déclarations de créance constituent les justificatifs suffisants pour attester de la bonne utilisation desdites subventions
2022-06131	Sonar Artists asbl Rue Francisco Ferrer, 6 4460 GRACE HOLLOGNE	Tournées Art & Vie	385,00 €				Les déclarations de créance constituent les justificatifs suffisants pour attester de la bonne utilisation desdites subventions
2022-06131	Label Emotion asbl Route de la Statte, 29 4845 JALHAY	Tournées Art & Vie	315,00 €				Les déclarations de créance constituent les justificatifs suffisants pour attester de la bonne utilisation desdites subventions
2022-06131	La Folie du Jour asbl Exbomont, 29 4987 STOU MONT	Tournées Art & Vie	285,00 €				Les déclarations de créance constituent les justificatifs suffisants pour attester de la bonne utilisation desdites subventions

2022-06131	Les Valeureux Liégeois (ADF - Danielle Cutello) Rue de Moresnet, 8 4000 LIEGE	Tournées Art & Vie	138,00 €				Les déclarations de créance constituent les justificatifs suffisants pour attester de la bonne utilisation desdites subventions
2022-06131	Sonar Artists asbl Rue Francisco Ferrer, 6 4460 GRACE-HOLLOGNE	Tournées Art & Vie	125,00 €				Les déclarations de créance constituent les justificatifs suffisants pour attester de la bonne utilisation desdites subventions
2022-06131	La Superbe asbl Rue de Calevoet 28 1180 BRUXELLES	Tournées Art & Vie	390,00 €				Les déclarations de créance constituent les justificatifs suffisants pour attester de la bonne utilisation desdites subventions
2022-06131	Jean-François Foliez Place Georges Ista 4 4020 LIEGE	Tournées Art & Vie	285,00 €				Les déclarations de créance constituent les justificatifs suffisants pour attester de la bonne utilisation desdites subventions
2022-06131	Yannick Tönnes Rue de l'Aumônier, 1 4000 LIEGE	Tournées Art & Vie	185,00 €				Les déclarations de créance constituent les justificatifs suffisants pour attester de la bonne utilisation desdites subventions
2022-06131	Turnaround asbl Avenue A. Lacomblé 59/61 1030 BRUXELLES	Tournées Art & Vie	255,00 €				Les déclarations de créance constituent les justificatifs suffisants pour attester de la bonne utilisation desdites subventions
2022-06131	Orient Sun Productions asbl Grand Route, 12 4122 NEUPRE	Tournées Art & Vie	315,00 €				Les déclarations de créance constituent les justificatifs suffisants pour attester de la bonne utilisation desdites subventions
2022-06131	Marc Van Laeken Rue Billy, 59 4030 LIEGE	Tournées Art & Vie	385,00 €				Les déclarations de créance constituent les justificatifs suffisants pour attester de la bonne utilisation desdites subventions
2022-06131	BAM! Trio (ADF - Jeunieux Bastien) Rue de Savoie, 126 1060 BRUXELLES	Tournées Art & Vie	225,00 €				Les déclarations de créance constituent les justificatifs suffisants pour attester de la bonne utilisation desdites subventions
2022-06131	Pierre-Yves Leman Chaussée de Nivelles, 107 1472 VIEUX-GENAPPE	Tournées Art & Vie	165,00 €				Les déclarations de créance constituent les justificatifs suffisants pour attester de la bonne utilisation desdites subventions
2022-06131	ART-I asbl Clos Reine Astrid, 73 4000 LIEGE	Tournées Art & Vie	225,00 €				Les déclarations de créance constituent les justificatifs suffisants pour attester de la bonne utilisation desdites subventions
2022-06131	Compagnie Balancetoi asbl Rue Tramasure 66 7860 LESSINES	Tournées Art & Vie	195,00 €				Les déclarations de créance constituent les justificatifs suffisants pour attester de la bonne utilisation desdites subventions

2022-06131	Productions Associées asbl Rue Coenraets, 72 1060 BRUXELLES	Tournées Art & Vie	385,00 €				Les déclarations de créance constituent les justificatifs suffisants pour attester de la bonne utilisation desdites subventions
2022-06131	Sonar Artists asbl Rue Francisco Ferrer, 6 4460 GRACE-HOLLOGNE	Tournées Art & Vie	125,00 €				Les déclarations de créance constituent les justificatifs suffisants pour attester de la bonne utilisation desdites subventions
2022-06131	Orient Sun Productions asbl Grand Route, 12 4122 NEUPRE	Tournées Art & Vie	315,00 €				Les déclarations de créance constituent les justificatifs suffisants pour attester de la bonne utilisation desdites subventions
2022-06131	Productions Associées asbl Rue Coenaerts, 72 1060 BRUXELLES	Tournées Art & Vie	450,00 €				Les déclarations de créance constituent les justificatifs suffisants pour attester de la bonne utilisation desdites subventions
2022-06131	Label Emotion asbl Route de la Statte, 29 4845 JALHAY	Tournées Art & Vie	315,00 €				Les déclarations de créance constituent les justificatifs suffisants pour attester de la bonne utilisation desdites subventions
2022-06131	Pom Pom Théâtre asbl Rue de l'Eglise Saint Remy 41 5300 LANDENNE	Tournées Art & Vie	225,00 €				Les déclarations de créance constituent les justificatifs suffisants pour attester de la bonne utilisation desdites subventions
2022-06131	Aboubacar Harouna Rue Guillaume Tell, 56 1060 SAINT GILLES	Tournées Art & Vie	255,00 €				Les déclarations de créance constituent les justificatifs suffisants pour attester de la bonne utilisation desdites subventions
2022-06131	Emmanuel Donnet Rue Félix Waefelaer, 11 1190 BRUXELLES	Tournées Art & Vie	255,00 €				Les déclarations de créance constituent les justificatifs suffisants pour attester de la bonne utilisation desdites subventions
2022-06131	Pierre-Yves Leman Chaussée de Nivelles, 107 1472 VIEUX-GENAPPE	Tournées Art & Vie	195,00 €				Les déclarations de créance constituent les justificatifs suffisants pour attester de la bonne utilisation desdites subventions
2022-06131	Productions Associées asbl Rue Coenaerts, 72 1060 BRUXELLES	Tournées Art & Vie	255,00 €				Les déclarations de créance constituent les justificatifs suffisants pour attester de la bonne utilisation desdites subventions
2022-06131	Turquoise asbl Rue Saint Hadelin, 11 4877 OLNÉ	Tournées Art & Vie	270,00 €				Les déclarations de créance constituent les justificatifs suffisants pour attester de la bonne utilisation desdites subventions
2022-06131	La Corneille bleue asbl Rue du Jardinage, 24 1082 BERCHEM SAINTE AGATHE	Tournées Art & Vie	195,00 €				Les déclarations de créance constituent les justificatifs suffisants pour attester de la bonne utilisation desdites subventions

2022-06131	Tof Théâtre asbl Rue de Charleroi, 58 1470 GENAPPE	Tournées Art & Vie	113,00 €				Les déclarations de créance constituent les justificatifs suffisants pour attester de la bonne utilisation desdites subventions
2022-06131	Productions Associées asbl Rue Coenaerts, 72 1060 BRUXELLES	Tournées Art & Vie	195,00 €				Les déclarations de créance constituent les justificatifs suffisants pour attester de la bonne utilisation desdites subventions
2022-06131	Félix Zurstrassen Avenue des Canaris, 23 1160 AUDERGHEM	Tournées Art & Vie	285,00 €				Les déclarations de créance constituent les justificatifs suffisants pour attester de la bonne utilisation desdites subventions
2022-06131	Emmanuel Donnet Rue Félix Waefelaer, 11 1190 BRUXELLES	Tournées Art & Vie	255,00 €				Les déclarations de créance constituent les justificatifs suffisants pour attester de la bonne utilisation desdites subventions
2022-06131	Théâtre Pépite asbl Rue de Maredret 17 5537 DENEÉ	Tournées Art & Vie	390,00 €				Les déclarations de créance constituent les justificatifs suffisants pour attester de la bonne utilisation desdites subventions
2022-06131	Damien Chierici Rue Haut-Vinâve, 43 4682 HOUTAIN-SAINT-SIMEON	Tournées Art & Vie	255,00 €				Les déclarations de créance constituent les justificatifs suffisants pour attester de la bonne utilisation desdites subventions
2022-06131	Ah Mon Amour asbl Place Vieuxtemps 7 4800 VERVIERS	Tournées Art & Vie	225,00 €				Les déclarations de créance constituent les justificatifs suffisants pour attester de la bonne utilisation desdites subventions
2022-06131	Compagnie C'est comme ça - asbl Rue de la Haute Folie, 99 4141 LOUVEIGNE	Tournées Art & Vie	195,00 €				Les déclarations de créance constituent les justificatifs suffisants pour attester de la bonne utilisation desdites subventions
2022-06131	Productions Associées asbl Rue Coenraets, 72 1060 BRUXELLES	Tournées Art & Vie	385,00 €				Les déclarations de créance constituent les justificatifs suffisants pour attester de la bonne utilisation desdites subventions
2022-06131	Che Cirque asbl Juan Cersosimo Rue du Tilleul, 6 1030 BRUXELLES	Tournées Art & Vie	165,00 €				Les déclarations de créance constituent les justificatifs suffisants pour attester de la bonne utilisation desdites subventions
2022-06131	Compagnie Adoc asbl Rue Hullos, 32 4000 LIEGE	Tournées Art & Vie	255,00 €				Les déclarations de créance constituent les justificatifs suffisants pour attester de la bonne utilisation desdites subventions
2022-06131	Cie Not Pink Enough (ADF - Jasmine Tamaz) Rue des Ecoles, 12 4590 WARZEE	Tournées Art & Vie	195,00 €				Les déclarations de créance constituent les justificatifs suffisants pour attester de la bonne utilisation desdites subventions

2022-06131	Hajimé asbl Chaussée d'Alseberg, 1299 1180 BRUXELLES	Tournées Art & Vie	165,00 €				Les déclarations de créance constituent les justificatifs suffisants pour attester de la bonne utilisation desdites subventions
2022-06131	Cie Not Pink Enough (ADF - Jasmine Tamaz) Rue des Ecoles, 12 4590 WARZEE	Tournées Art & Vie	195,00 €				Les déclarations de créance constituent les justificatifs suffisants pour attester de la bonne utilisation desdites subventions
2022-06131	Les Pieds dans l'Plat Pays asbl Rue Thier des Longhier, 19 5580 BUISSONVILLE	Tournées Art & Vie	195,00 €				Les déclarations de créance constituent les justificatifs suffisants pour attester de la bonne utilisation desdites subventions
2022-06131	Villa Lobos asbl Rue de Lisala, 22 1190 BRUXELLES	Tournées Art & Vie	255,00 €				Les déclarations de créance constituent les justificatifs suffisants pour attester de la bonne utilisation desdites subventions
2022-06131	Gaspard Herblot Rue de Mérode, 280 1190 BRUXELLES	Tournées Art & Vie	330,00 €				Les déclarations de créance constituent les justificatifs suffisants pour attester de la bonne utilisation desdites subventions
2022-06131	La Corneille bleue asbl Rue du Jardinage, 24 1082 BERCHEM SAINTE AGATHE	Tournées Art & Vie	195,00 €				Les déclarations de créance constituent les justificatifs suffisants pour attester de la bonne utilisation desdites subventions
2022-06131	Mc Cloud Zicmuse Rue Verhas, 42 1030 BRUXELLES	Tournées Art & Vie	195,00 €				Les déclarations de créance constituent les justificatifs suffisants pour attester de la bonne utilisation desdites subventions
2022-06131	Théâtre de Poche asbl Chemin du Gymnase 1A 1000 BRUXELLES	Tournées Art & Vie	315,00 €				Les déclarations de créance constituent les justificatifs suffisants pour attester de la bonne utilisation desdites subventions
2022-06131	Défilé asbl rue Vandeweyer, 63-65 1030 BRUXELLES	Tournées Art & Vie	255,00 €				Les déclarations de créance constituent les justificatifs suffisants pour attester de la bonne utilisation desdites subventions
2022-06131	Compagnie C'est comme ça - asbl Rue de la Haute Folie, 99 4141 LOUVEIGNE	Tournées Art & Vie	390,00 €				Les déclarations de créance constituent les justificatifs suffisants pour attester de la bonne utilisation desdites subventions
2022-06131	Vade asbl Avenue Van Volxem, 42 1190 BRUXELLES	Tournées Art & Vie	195,00 €				Les déclarations de créance constituent les justificatifs suffisants pour attester de la bonne utilisation desdites subventions

2022-06131	Productions Associées asbl Rue Coenaerts, 72 1060 BRUXELLES	Tournées Art & Vie	195,00 €				Les déclarations de créance constituent les justificatifs suffisants pour attester de la bonne utilisation desdites subventions
2022-06131	Les Ateliers de la Lune Noire Avenue Clays, 20 1030 BRUXELLES	Tournées Art & Vie	195,00 €				Les déclarations de créance constituent les justificatifs suffisants pour attester de la bonne utilisation desdites subventions
2022-06131	Agua asbl Rue du Centre, 5B 4560 LES AVINS	Tournées Art & Vie	185,00 €				Les déclarations de créance constituent les justificatifs suffisants pour attester de la bonne utilisation desdites subventions
2022-06131	Compagnie C'est comme ça - asbl Rue de la Haute Folie, 99 4141 LOUVEIGNE	Tournées Art & Vie	390,00 €				Les déclarations de créance constituent les justificatifs suffisants pour attester de la bonne utilisation desdites subventions
2022-06131	Spitz asbl Lava, 9 4550 NANDRIN	Tournées Art & Vie	195,00 €				Les déclarations de créance constituent les justificatifs suffisants pour attester de la bonne utilisation desdites subventions
2022-06131	La Compagnie du Simorgh asbl Rue Joseph Sneessens, 5 1300 LIMAL	Tournées Art & Vie	225,00 €				Les déclarations de créance constituent les justificatifs suffisants pour attester de la bonne utilisation desdites subventions
2022-06131	Che Cirque asbl Juan Cersosimo Rue du Tilleul, 6 1030 BRUXELLES	Tournées Art & Vie	165,00 €				Les déclarations de créance constituent les justificatifs suffisants pour attester de la bonne utilisation desdites subventions
2022-06131	Inti Théâtre asbl Rue Berthelot 148 1190 BRUXELLES	Tournées Art & Vie	225,00 €				Les déclarations de créance constituent les justificatifs suffisants pour attester de la bonne utilisation desdites subventions
2022-06131	Théâtre Magnétic asbl Rue du Monténégro, 123 1190 BRUXELLES	Tournées Art & Vie	195,00 €				Les déclarations de créance constituent les justificatifs suffisants pour attester de la bonne utilisation desdites subventions
2022-06131	Cindy Castillo Rue de Robiano, 88 1030 Bruxelles	Tournées Art & Vie	135,00 €				Les déclarations de créance constituent les justificatifs suffisants pour attester de la bonne utilisation desdites subventions
2022-06131	Ah Mon Amour asbl Place Vieuxtemps 7 4800 VERVIERS	Tournées Art & Vie	450,00 €				Les déclarations de créance constituent les justificatifs suffisants pour attester de la bonne utilisation desdites subventions
2022-06131	Théâtre du Sursaut asbl Rue du Thier à Liège 81 4000 LIEGE	Tournées Art & Vie	570,00 €				Les déclarations de créance constituent les justificatifs suffisants pour attester de la bonne utilisation desdites subventions

2022-06131	Théâtre Se Busca asbl Vieux Chemin 18/2 4053 EMBOURG	Tournées Art & Vie	255,00 €				Les déclarations de créance constituent les justificatifs suffisants pour attester de la bonne utilisation desdites subventions
2022-06131	Productions Associées asbl Rue Coenraets, 72 1060 BRUXELLES	Tournées Art & Vie	370,00 €				Les déclarations de créance constituent les justificatifs suffisants pour attester de la bonne utilisation desdites subventions
2022-06131	Théâtre Se Busca asbl Vieux Chemin 18/2 4053 EMBOURG	Tournées Art & Vie	225,00 €				Les déclarations de créance constituent les justificatifs suffisants pour attester de la bonne utilisation desdites subventions
2022-06131	Théâtre Se Busca asbl Vieux Chemin 18/2 4053 EMBOURG	Tournées Art & Vie	255,00 €				Les déclarations de créance constituent les justificatifs suffisants pour attester de la bonne utilisation desdites subventions
2022-06131	Second souffle (ADF-Alain Van Muysewinkel) Rue du Chirmont, 46 4180 HAMOIR	Tournées Art & Vie	195,00 €				Les déclarations de créance constituent les justificatifs suffisants pour attester de la bonne utilisation desdites subventions
2022-06131	Théâtre Se Busca asbl Vieux Chemin 18/2 4053 EMBOURG	Tournées Art & Vie	255,00 €				Les déclarations de créance constituent les justificatifs suffisants pour attester de la bonne utilisation desdites subventions
2022-06131	Artra asbl Rue Marcel Thiry, 27 4000 LIEGE	Tournées Art & Vie	370,00 €				Les déclarations de créance constituent les justificatifs suffisants pour attester de la bonne utilisation desdites subventions
2022-06131	Spitz asbl Lava, 9 4550 NANDRIN	Tournées Art & Vie	225,00 €				Les déclarations de créance constituent les justificatifs suffisants pour attester de la bonne utilisation desdites subventions
2022-06131	Théâtre Se Busca asbl Vieux Chemin 18/2 4053 EMBOURG	Tournées Art & Vie	225,00 €				Les déclarations de créance constituent les justificatifs suffisants pour attester de la bonne utilisation desdites subventions
2022-06131	Théâtre Se Busca asbl Vieux Chemin 18/2 4053 EMBOURG	Tournées Art & Vie	255,00 €				Les déclarations de créance constituent les justificatifs suffisants pour attester de la bonne utilisation desdites subventions
2022-06131	Audience-K asbl Rue Général Collins, 77 4000 LIEGE	Tournées Art & Vie	315,00 €				Les déclarations de créance constituent les justificatifs suffisants pour attester de la bonne utilisation desdites subventions
2022-06131	Jefferson Louvat Rue Max Waller 11 1190 FOREST	Tournées Art & Vie	195,00 €				Les déclarations de créance constituent les justificatifs suffisants pour attester de la bonne utilisation desdites subventions
2022-06131	Daniel Droixhe Rue d'Erquy 38 4680 OUPEYE	Tournées Art & Vie	88,00 €				Les déclarations de créance constituent les justificatifs suffisants pour attester de la bonne utilisation desdites subventions
2022-06133	Les Nuits de Septembre	édition 2022	3.000,00 €		30-06-23		Les déclarations de créance constituent les justificatifs suffisants pour attester de la bonne utilisation desdites subventions

2022-06180	asbl CELIDA 4000 LIEGE	Forum d'Histoire sur le Comté de Dalhem le 8 octobre 2022	600,00 €		8-01-23		Les déclarations de créance constituent les justificatifs suffisants pour attester de la bonne utilisation desdites subventions			
2022-06186	asbl Centre Culturel Les Chiroux Place des Carmes 8 4000 LIEGE	Fonctionnement annuel 2022	14.240,00 €		30-06-23					En cours
2022-06186	asbl Cultur'ama Rue Entre-Deux-Tours 3 4540 AMPSIN	Fonctionnement annuel 2022	7.240,00 €		30-06-23					En cours
2022-06186	asbl Centre Culturel Ourthe-Meuse Rue d'Ougrée 71 4031 ANGLEUR	Fonctionnement annuel 2022	7.240,00 €		30-06-23					En cours
2022-06186	asbl Centre culturel d'Ans Place des Anciens Combattants sn 4430 ANS-ALLEUR	Fonctionnement annuel 2022	7.240,00 €		30-06-23					En cours
2022-06186	ASBL Centre culturel de Braives-Burdinne Chemin du Via 20 4260 BRAIVES	Fonctionnement annuel 2022	7.240,00 €		30-06-23					En cours
2022-06186	ASBL Centre culturel de Chênée Rue de l'Eglise 1-3 4032 CHENEE	Fonctionnement annuel 2022	7.240,00 €		30-06-23					En cours
2022-06186	asbl Centre culturel local de Dison Rue des Ecoles 2 4820 DISON	Fonctionnement annuel 2022	7.240,00 €		30-06-23					En cours
2022-06186	asbl Centre culturel de Flémalle Rue du Beau Site 25 4400 FLEMALLE	Fonctionnement annuel 2022	7.240,00 €		30-06-23					En cours
2022-06186	ASBL Centre Culturel de Hannut Place Henri Hallet 27 4280 HANNUT	Fonctionnement annuel 2022	7.240,00 €		30-06-23					En cours

2022-06186	ASBL Foyer Culturel de Jupille/Wandre Rue Chafnay 2 4020 LIEGE	Fonctionnement annuel 2022	7.240,00 €		30-06-23					En cours
2022-06186	asbl Centre culturel d'Engis Rue du Pont 7 4480 ENGIS	Fonctionnement annuel 2022	7.240,00 €		30-06-23					En cours
2022-06186	asbl Centre Culturel de Marchin Place de Grand Marchin 4 4570 MARCHIN	Fonctionnement annuel 2022	7.240,00 €		30-06-23					En cours
2022-06186	asbl Centre culturel de Remicourt Avenue Maurice Delmotte 68 4350 REMICOURT	Fonctionnement annuel 2022	7.240,00 €		30-06-23					En cours
2022-06186	ASBL Centre culturel communal de Seraing Rue Renaud Strivay 44 4100 SERAING	Fonctionnement annuel 2022	7.240,00 €		30-06-23					En cours
2022-06186	asbl Centre culturel de Soumagne Rue Louis Pasteur 65 4630 SOUMAGNE	Fonctionnement annuel 2022	7.240,00 €		30-06-23					En cours
2022-06186	asbl Centre culturel de Spa Rue Servais 8 4900 SPA	Fonctionnement annuel 2022	7.240,00 €		30-06-23					En cours
2022-06186	ASBL Foyer Culturel Henri Simon Rue du Centre 81 4140 SPRIMONT	Fonctionnement annuel 2022	7.240,00 €		30-06-23					En cours
2022-06186	ASBL Centre culturel de Stavelot Cour de l'Ancienne Abbaye 4970 STAVELOT	Fonctionnement annuel 2022	7.240,00 €		30-06-23					En cours
2022-06186	asbl Foyer culturel de St-Georges S/Meuse Rue Albert 1er 18 4470 St-Georges S/Meuse	Fonctionnement annuel 2022	7.240,00 €		30-06-23					En cours

2022-06186	ASBL Centre culturel de Theux Place Pascal Taskin 1 4910 THEUX	Fonctionnement annuel 2022	7.240,00 €		30-06-23					En cours
2022-06186	asbl Centre culturel de Wanze Rue Charles Moncousin 26 4520 WANZE Bas-Oha	Fonctionnement annuel 2022	7.240,00 €		30-06-23					En cours
2022-06186	asbl Centre cultruel de Waremme Place de l'Ecole Moyenne 9 4300 WAREMME	Fonctionnement annuel 2022	7.240,00 €		30-06-23					En cours
2022-06186	asbl Centre culturel de Welkenraedt Rue Grétry 10 4840 WELKENRAEDT	Fonctionnement annuel 2022	7.240,00 €		30-06-23					En cours
2022-06186	asbl Centre culturel de l'arrondissement de Huy Rue Servais 8 4900 SPA	Fonctionnement annuel 2022	14.240,00 €		30-06-23					En cours
2022-06186	asbl Centre culturel régional de Verviers Espace Duesberg, Bld des Gérardchamps 7c 4800 VERVIERS	Fonctionnement annuel 2022	14.240,00 €		30-06-23					En cours
2022-06186	asbl Centre culturel de Herstal Rue Large Voie 84 4040 HERSTAL	Fonctionnement annuel 2022	7.240,00 €		30-06-23					En cours
2022-06196	asbl Art au Centre 4000 LIEGE	trois expositions en 2023	13.500,00 €		31-03-24					En cours
2022-06227	asbl Château d'Oupeye OUPEYE	Expo Chertal	1.500,00 €		Dossier passé en approbation					P
2022-06313	Asbl Les Amis de l'Orgue de Saint-Jacques de Liège 2, Monthouet 4987 STOUMONT	Organisation du 25ème Festival d'Orgue de Liège, qui se déroulera du 1er octobre 2022 au 8 janvier 2023	2.400,00 €		8-04-23					En cours

2022-06372	cc Spa 4900 SPA	extension de territoires aux communes de Stoumont & Jalhay	4.000,00 €		31-03-23					En cours
2022-06391	IN CITE MONDI	FA 2022	8.000,00 €		30-06-23					En cours
2022-06471	asbl Société botanique de Liège	dde Direction générale	2.500,00 €							
2022-06488	Les porteurs de jeyants del Province di Lidge 4000 LIEGE	mise à disposition des 11 géants	2.450,00 €		31-03-23					En cours
2022-06530	cc Stavelot 4970 STAVELOT	extension de territoire	4.000,00 €		31-03-23					En cours
2022-06585	Asbl "Les Grignoux"	Fonctionnement annuel institutions privées	3.099,00 €		30-06-23					En cours
2022-06585	Asbl "Caméra Etc..."	Fonctionnement annuel institutions privées	3.099,00 €		30-06-23					En cours
2022-06585	Asbl "Centre culturel Arabe en Pays de Liège"	Fonctionnement annuel institutions privées	3.300,00 €		30-06-23					En cours
2022-06585	Asbl "Centre d'Action laïque de la Province de Liège"	Fonctionnement annuel institutions privées	6.197,00 €		30-06-23					En cours
2022-06585	Asbl "Collectif Mensuel - Pi 3. 1415"	Fonctionnement annuel institutions privées	5.000,00 €		30-06-23					En cours
2022-06585	Asbl "Identités Wallonie-Bruxelles"	Fonctionnement annuel institutions privées	12.395,00 €		30-06-23					En cours
2022-06585	Asbl "Les Brasseurs"	Fonctionnement annuel institutions privées	3.099,00 €		30-06-23					En cours
2022-06585	Asbl "Les Jeunesse Musicales de Liège "	Fonctionnement annuel institutions privées	4.338,00 €		30-06-23					En cours
2022-06585	Asbl "Les Territoires de la Mémoire"	Fonctionnement annuel institutions privées	6.197,00 €		30-06-23					En cours
2022-06585	Asbl "Théâtre Arlequin"	Fonctionnement annuel institutions privées	6.197,00 €		30-06-23					En cours
2022-06585	Asbl "Théâtre de la Communauté"	Fonctionnement annuel institutions privées	3.718,00 €		30-06-23					En cours
2022-06585	Asbl "Théâtre de la Renaissance"	Fonctionnement annuel institutions privées	3.718,00 €		30-06-23					En cours
2022-06585	Asbl "Wégimont Culture"	Fonctionnement annuel institutions privées	3.099,00 €		30-06-23					En cours
2022-06585	Asbl "World Citizens Music"	Fonctionnement annuel institutions privées	5.000,00 €		30-06-23					En cours

2022-06585	Asbl "Fédération wallonne des groupements de danses populaires, Régionale de Liège"	Fonctionnement annuel institutions privées	1.860,00 €		30-06-23					En cours
2022-06585	Asbl "Institut Liégeois d'Histoire Sociale"	Fonctionnement annuel institutions privées	2.479,00 €		30-06-23					En cours
2022-06585	Asbl "La Courte Echelle"	Fonctionnement annuel institutions privées	1.500,00 €		30-06-23					En cours
2022-06585	Asbl "La Maison de la Science"	Fonctionnement annuel institutions privées	1.240,00 €		30-06-23					En cours
2022-06585	Asbl "La République libre d'Outremeuse"	Fonctionnement annuel institutions privées	1.240,00 €		30-06-23					En cours
2022-06585	Asbl "Le Collectif du Lion"	Fonctionnement annuel institutions privées	1.250,00 €		30-06-23					En cours
2022-06585	Asbl "Le Corridor"	Fonctionnement annuel institutions privées	1.500,00 €		30-06-23					En cours
2022-06585	Asbl "Le Moderne"	Fonctionnement annuel institutions privées	2.479,00 €		30-06-23					En cours
2022-06585	Asbl "Tétras-Lyre"	Fonctionnement annuel institutions privées	2.000,00 €		30-06-23					En cours
2022-06585	Asbl "Théâtre Proscenium"	Fonctionnement annuel institutions privées	2.479,00 €		30-06-23					En cours
2022-06585	Asbl "Comité culturel de Droixhe-Bressous"	Fonctionnement annuel institutions privées	1.000,00 €		30-06-23					En cours
2022-06585	Asbl "Al Mizwète"	Fonctionnement annuel institutions privées	2.000,00 €		30-06-23					En cours
2022-06585	Asbl "Alliance française et CCEDIC"	Fonctionnement annuel institutions privées	1.000,00 €		30-06-23					En cours
2022-06585	Asbl "Alliance française Condroz-Meuse-Hesbaye"	Fonctionnement annuel institutions privées	496,00 €		30-06-23					En cours
2022-06585	Asbl "Atelier Liégeois pour la Promotion de l'Histoire et des Archives Sociales (ALPHAS"	Fonctionnement annuel institutions privées	2.479,00 €		30-06-23					En cours
2022-06585	Asbl "Nouvelle Etuve"	Fonctionnement annuel institutions privées	1.900,00 €		30-06-23					En cours
2022-06585	Association de fait "EPLICINA"	Fonctionnement annuel institutions privées	620,00 €		30-06-23					En cours

2022-06585	Association de fait "Fédération culturelle wallonne de la Province de Liège"	Fonctionnement annuel institutions privées	1.860,00 €		30-06-23					En cours
2022-06585	Asbl "Comédie de Liège - Théâtre du Gai-Savoir"	Fonctionnement annuel institutions privées	1.400,00 €		30-06-23					En cours
2022-06596	ASBL Homerecords	Mise à disposition du Studio d'enregistrement		1.293,60 €	21-03-23					En cours
2022-06773	Asbl Musica Fiesta 75, Rue Sainte Catherine 4500 HUY	Organisation du festival Ça Jazz à Huy du 17 au 25 septembre 2022	3.243,63 €		31-03-23					En cours
2022-06779	asbl 11H22 4000 Liège	Braderie de l'art 2022	2.400,00 €		20-02-23					En cours
2022-06781	asbl La Ferme des Enfants 4000 Liège	Fête des Enfants le dimanche 9 octobre 2022	2.000,00 €		Dossier passé en approbation					P
2022-06841	ASBL « Société Royale d'Encouragement à l'Art Wallon » Rue Surllet 20, Pavillon de Flore 4020 LIEGE	Fonctionnement annuel	25.000,00 €		30-06-23					En cours
2022-06965	Société Concorde Welkenraedt 4860 WELKENRAEDT	125 ans	500,00 €		Dossier passé en approbation		Les déclarations de créance constituent les justificatifs suffisants pour attester de la bonne utilisation desdites subventions			
2022-06969	CCR Liège 4000 Liège	Tournée d'été 2022	2.400,00 €		Dossier passé en approbation		Les déclarations de créance constituent les justificatifs suffisants pour attester de la bonne utilisation desdites subventions			
2022-06997	Zoé Nêve personne physique	projet touriste	5.000,00 €		31-07-23					En cours
2022-07150	Acadélmie Chênée	Fonctionnement annuel 2022	878,00 €		30-06-23					En cours
2022-07150	Acad2mie Hannut	Fonctionnement annuel 2022	928,00 €		30-06-23					En cours
2022-07150	Académie Huy	Fonctionnement annuel 2022	960,00 €		30-06-23					En cours
2022-07150	Académie Grétrtry	Fonctionnement annuel 2022	992,00 €		30-06-23					En cours

2022-07150	Académie Malmédy	Fonctionnement annuel 2022	970,00 €		30-06-23				En cours
2022-07150	Académie Ourthe,,,	Fonctionnement annuel 2022	970,00 €		30-06-23				En cours
2022-07150	Académie Seraing	Fonctionnement annuel 2022	908,00 €		30-06-23				En cours
2022-07150	Académie Spa	Fonctionnement annuel 2022	960,00 €		30-06-23				En cours
2022-07150	Académie Montegnée	Fonctionnement annuel 2022	908,00 €		30-06-23				En cours
2022-07150	Conservatoire Verviers	Fonctionnement annuel 2022	1.063,00 €		30-06-23				En cours
2022-07150	Académie Visé	Fonctionnement annuel 2022	928,00 €		30-06-23				En cours
2022-07150	Académie Waremme	Fonctionnement annuel 2022	992,00 €		30-06-23				En cours
2022-07150	Académie Welkenraedt	Fonctionnement annuel 2022	1.043,00 €		30-06-23				En cours
2022-07156	ASBL PAF LE CHIEN	Miche-Ange et Démon	6.200,00 €		31-03-24				En cours
2022-07238	MetX asbl Rue de Lenglentier, 20 1000 BRUXELLES	Tournées Art & Vie	315,00 €						Les déclarations de créance constituent les justificatifs suffisants pour attester de la bonne utilisation desdites subventions
2022-07238	Olive (ADF - Nathalie Darimont)) Rue Sur les Huts 6A 4052 BEAUFAYS	Tournées Art & Vie	285,00 €						Les déclarations de créance constituent les justificatifs suffisants pour attester de la bonne utilisation desdites subventions
2022-07238	La Cie des Bonimenteurs asbl Avenue de la Pairelle 63 5000 NAMUR	Tournées Art & Vie	225,00 €						Les déclarations de créance constituent les justificatifs suffisants pour attester de la bonne utilisation desdites subventions
2022-07238	Ensemble Clématis asbl Rue Aimé Smeckens, 10 1030 BRUXELLES	Tournées Art & Vie	385,00 €						Les déclarations de créance constituent les justificatifs suffisants pour attester de la bonne utilisation desdites subventions
2022-07238	Ivan Paduart Rue des Forrières, 18 5032 BOSSIERE	Tournées Art & Vie	225,00 €						Les déclarations de créance constituent les justificatifs suffisants pour attester de la bonne utilisation desdites subventions
2022-07238	Charlotte Maquet Rue du Parlement, 18 4020 LIEGE	Tournées Art & Vie	125,00 €						Les déclarations de créance constituent les justificatifs suffisants pour attester de la bonne utilisation desdites subventions
2022-07238	Thibault Quinet Rue St Pierre, 19 4000 Liège	Tournées Art & Vie	355,00 €						Les déclarations de créance constituent les justificatifs suffisants pour attester de la bonne utilisation desdites subventions

2022-07238	Olive (ADF - Nathalie Darimont)) Rue Sur les Huts 6A 4052 BEAUFAYS	Tournées Art & Vie	285,00 €				Les déclarations de créance constituent les justificatifs suffisants pour attester de la bonne utilisation desdites subventions
2022-07238	Animar asbl Rue d'Hoogvorst 8-14 1030 BRUXELLES	Tournées Art & Vie	315,00 €				Les déclarations de créance constituent les justificatifs suffisants pour attester de la bonne utilisation desdites subventions
2022-07238	Blankollectif Rue Hennebicq 14 1060 BRUXELLES	Tournées Art & Vie	135,00 €				Les déclarations de créance constituent les justificatifs suffisants pour attester de la bonne utilisation desdites subventions
2022-07238	Tant qu' ça swing ! asbl Rue Américaine, 106 1050 BRUXELLES	Tournées Art & Vie	450,00 €				Les déclarations de créance constituent les justificatifs suffisants pour attester de la bonne utilisation desdites subventions
2022-07238	Cie des Rotules Effrenées asbl Rue des Carrières 49 7971 BELOEIL	Tournées Art & Vie	225,00 €				Les déclarations de créance constituent les justificatifs suffisants pour attester de la bonne utilisation desdites subventions
2022-07238	Animar asbl Rue d'Hoogvorst 8-14 1030 BRUXELLES	Tournées Art & Vie	315,00 €				Les déclarations de créance constituent les justificatifs suffisants pour attester de la bonne utilisation desdites subventions
2022-07238	Mami Kitagawa Chaussée d'Alseberg, 377/2 1180 UCCLE	Tournées Art & Vie	165,00 €				Les déclarations de créance constituent les justificatifs suffisants pour attester de la bonne utilisation desdites subventions
2022-07238	Chouette asbl Rue Dethy, 81 1060 SAINT-GILLES	Tournées Art & Vie	385,00 €				Les déclarations de créance constituent les justificatifs suffisants pour attester de la bonne utilisation desdites subventions
2022-07238	Leticia Collet Rue de l'Armistice 14 4020 BRESSOUX	Tournées Art & Vie	315,00 €				Les déclarations de créance constituent les justificatifs suffisants pour attester de la bonne utilisation desdites subventions
2022-07238	L'Absolu Théâtre asbl Rue des Dames Blanches, 34 5000 NAMUR	Tournées Art & Vie	225,00 €				Les déclarations de créance constituent les justificatifs suffisants pour attester de la bonne utilisation desdites subventions
2022-07238	Tant qu' ça swing ! asbl Rue Américaine, 106 1050 BRUXELLES	Tournées Art & Vie	225,00 €				Les déclarations de créance constituent les justificatifs suffisants pour attester de la bonne utilisation desdites subventions
2022-07238	Cardabelle asbl Avenue Jean Burgers, 2/8 1180 BRUXELLES	Tournées Art & Vie	195,00 €				Les déclarations de créance constituent les justificatifs suffisants pour attester de la bonne utilisation desdites subventions
2022-07238	Théâtre Royal des Galeries asbl Galerie des Princes 6 1000 BRUXELLES	Tournées Art & Vie	370,00 €				Les déclarations de créance constituent les justificatifs suffisants pour attester de la bonne utilisation desdites subventions

2022-07238	Artistiquement Vôtre asbl Rue du Centre, 18 5003 SAINT MARC	Tournées Art & Vie	315,00 €				Les déclarations de créance constituent les justificatifs suffisants pour attester de la bonne utilisation desdites subventions
2022-07238	Théâtre Royal des Galeries asbl Galerie des Princes 6 1000 BRUXELLES	Tournées Art & Vie	370,00 €				Les déclarations de créance constituent les justificatifs suffisants pour attester de la bonne utilisation desdites subventions
2022-07238	Productions associées Rue Coenraets 72 1060 SAINT GILLES	Tournées Art & Vie	125,00 €				Les déclarations de créance constituent les justificatifs suffisants pour attester de la bonne utilisation desdites subventions
2022-07238	ART-I asbl Clos Reine-Astrid, 73 4000 LIEGE	Tournées Art & Vie	195,00 €				Les déclarations de créance constituent les justificatifs suffisants pour attester de la bonne utilisation desdites subventions
2022-07238	Pom Pom Théâtre asbl Rue de l'Eglise Saint Remy 41 5300 LANDENNE	Tournées Art & Vie	255,00 €				Les déclarations de créance constituent les justificatifs suffisants pour attester de la bonne utilisation desdites subventions
2022-07238	Pierre Spataro Avenue Rogier, 23/3 1030 SCHAERBEEK	Tournées Art & Vie	315,00 €				Les déclarations de créance constituent les justificatifs suffisants pour attester de la bonne utilisation desdites subventions
2022-07238	Tim Lesire Rue du Thier à Liège, 4 4000 LIEGE	Tournées Art & Vie	135,00 €				Les déclarations de créance constituent les justificatifs suffisants pour attester de la bonne utilisation desdites subventions
2022-07238	Wachibouzouk asbl Chemin des Dix Bonniers 2/2 1360 PERWEZ	Tournées Art & Vie	255,00 €				Les déclarations de créance constituent les justificatifs suffisants pour attester de la bonne utilisation desdites subventions
2022-07238	Théâtre de la Cave asbl Betgné 43 4140 DOLEMBREUX	Tournées Art & Vie	63,00 €				Les déclarations de créance constituent les justificatifs suffisants pour attester de la bonne utilisation desdites subventions
2022-07238	Full Colorz Agency asbl Avenue d'Esneux, 206/13 4130 TILFF	Tournées Art & Vie	225,00 €				Les déclarations de créance constituent les justificatifs suffisants pour attester de la bonne utilisation desdites subventions
2022-07238	Potentiel d'Action asbl Rue Copernic, 60 1180 BRUXELLES	Tournées Art & Vie	450,00 €				Les déclarations de créance constituent les justificatifs suffisants pour attester de la bonne utilisation desdites subventions
2022-07238	Compagnie Pop Up asbl Rue de Porto, 82 4020 LIEGE	Tournées Art & Vie	770,00 €				Les déclarations de créance constituent les justificatifs suffisants pour attester de la bonne utilisation desdites subventions
2022-07238	Théâtre de Poche asbl Chemin du Gymnase 1A 1000 BRUXELLES	Tournées Art & Vie	630,00 €				Les déclarations de créance constituent les justificatifs suffisants pour attester de la bonne utilisation desdites subventions

2022-07238	Les Troyens asbl Grand Marchin 11 4570 MARCHIN	Tournées Art & Vie	135,00 €				Les déclarations de créance constituent les justificatifs suffisants pour attester de la bonne utilisation desdites subventions
2022-07238	Les Six Faux Nez asbl Rue Haute, 4A 5560 MESNIL EGLISE	Tournées Art & Vie	510,00 €				Les déclarations de créance constituent les justificatifs suffisants pour attester de la bonne utilisation desdites subventions
2022-07238	Compagnie Odile Pinson asbl Rue de Marvis, 36 7500 TOURNAI	Tournées Art & Vie	195,00 €				Les déclarations de créance constituent les justificatifs suffisants pour attester de la bonne utilisation desdites subventions
2022-07238	Cie Renards asbl Rue Jourdan, 177 1060 BRUXELLES	Tournées Art & Vie	225,00 €				Les déclarations de créance constituent les justificatifs suffisants pour attester de la bonne utilisation desdites subventions
2022-07238	Chouette asbl Rue Dethy, 81 1060 BRUXELLES	Tournées Art & Vie	255,00 €				Les déclarations de créance constituent les justificatifs suffisants pour attester de la bonne utilisation desdites subventions
2022-07238	Productions Associées asbl Rue Coenaerts, 72 1060 BRUXELLES	Tournées Art & Vie	450,00 €				Les déclarations de créance constituent les justificatifs suffisants pour attester de la bonne utilisation desdites subventions
2022-07238	Fragan asbl Place de Bossut, 4 1390 GREZ DOICEAU	Tournées Art & Vie	285,00 €				Les déclarations de créance constituent les justificatifs suffisants pour attester de la bonne utilisation desdites subventions
2022-07238	Les Troyens asbl Grand Marchin 11 4570 MARCHIN	Tournées Art & Vie	135,00 €				Les déclarations de créance constituent les justificatifs suffisants pour attester de la bonne utilisation desdites subventions
2022-07238	Productions Associées asbl Rue Coenaerts, 72 1060 BRUXELLES	Tournées Art & Vie	195,00 €				Les déclarations de créance constituent les justificatifs suffisants pour attester de la bonne utilisation desdites subventions
2022-07238	BAM! Trio (ADF - Jeunieux Bastien) Rue de Savoie, 126 1060 BRUXELLES	Tournées Art & Vie	225,00 €				Les déclarations de créance constituent les justificatifs suffisants pour attester de la bonne utilisation desdites subventions
2022-07238	Marka sprl Avenue Du Scheutbosch 34 1080 MOLENBEEK	Tournées Art & Vie	315,00 €				Les déclarations de créance constituent les justificatifs suffisants pour attester de la bonne utilisation desdites subventions
2022-07238	Ferme du Biéreau asbl Scavée du Biéreau, 3/101 1348 LOUVAIN-LA-NEUVE	Tournées Art & Vie	255,00 €				Les déclarations de créance constituent les justificatifs suffisants pour attester de la bonne utilisation desdites subventions

2022-07238	Chouette asbl Rue Dethy, 81 1060 BRUXELLES	Tournées Art & Vie	195,00 €				Les déclarations de créance constituent les justificatifs suffisants pour attester de la bonne utilisation desdites subventions
2022-07238	La Base asbl Avenue de l'Aulne, 91A 1180 UCCLE	Tournées Art & Vie	255,00 €				Les déclarations de créance constituent les justificatifs suffisants pour attester de la bonne utilisation desdites subventions
2022-07238	Jacques Stotzem Rue Francval, 24 4800 VERVIERS	Tournées Art & Vie	135,00 €				Les déclarations de créance constituent les justificatifs suffisants pour attester de la bonne utilisation desdites subventions
2022-07238	Productions Associées asbl Rue Coenaerts, 72 1060 BRUXELLES	Tournées Art & Vie	195,00 €				Les déclarations de créance constituent les justificatifs suffisants pour attester de la bonne utilisation desdites subventions
2022-07238	Luik Records asbl Boulevard de l'Est, 9 4020 LIEGE	Tournées Art & Vie	195,00 €				Les déclarations de créance constituent les justificatifs suffisants pour attester de la bonne utilisation desdites subventions
2022-07238	Fragan asbl Place de Bossut, 4 1390 GREZ DOICEAU	Tournées Art & Vie	195,00 €				Les déclarations de créance constituent les justificatifs suffisants pour attester de la bonne utilisation desdites subventions
2022-07238	Fabien Moulart Rue Saint-Laurent, 246 4000 LIEGE	Tournées Art & Vie	135,00 €				Les déclarations de créance constituent les justificatifs suffisants pour attester de la bonne utilisation desdites subventions
2022-07238	Guess What asbl Rue des Sorbiers 22 4800 VERVIERS	Tournées Art & Vie	138,00 €				Les déclarations de créance constituent les justificatifs suffisants pour attester de la bonne utilisation desdites subventions
2022-07238	Chouette asbl Rue Dethy 81 1060 BRUXELLES	Tournées Art & Vie	285,00 €				Les déclarations de créance constituent les justificatifs suffisants pour attester de la bonne utilisation desdites subventions
2022-07238	Sébastien Willemyns Rue du Culot 39 130 BEAUVECHAIN	Tournées Art & Vie	225,00 €				Les déclarations de créance constituent les justificatifs suffisants pour attester de la bonne utilisation desdites subventions
2022-07238	Renaud Ledru Rue Jules Lahaye 146 1090 JETTE	Tournées Art & Vie	185,00 €				Les déclarations de créance constituent les justificatifs suffisants pour attester de la bonne utilisation desdites subventions
2022-07238	Pierre Minet Rue de Barisart, 134 4900 SPA	Tournées Art & Vie	185,00 €				Les déclarations de créance constituent les justificatifs suffisants pour attester de la bonne utilisation desdites subventions
2022-07238	Leticia Collet Rue de l'Armistice 14 4020 BRESSOUX	Tournées Art & Vie	315,00 €				Les déclarations de créance constituent les justificatifs suffisants pour attester de la bonne utilisation desdites subventions
2022-07238	Judith Williquet Rue Théodore Verhaegen, 58 1060 BRUXELLES	Tournées Art & Vie	125,00 €				Les déclarations de créance constituent les justificatifs suffisants pour attester de la bonne utilisation desdites subventions

2022-07238	Stephan Pougin Avenue Daniel Boon, 70 1160 AUDERGHEM	Tournées Art & Vie	255,00 €				Les déclarations de créance constituent les justificatifs suffisants pour attester de la bonne utilisation desdites subventions
2022-07238	Luik Records asbl Bd de l'Est, 9 4020 LIEGE	Tournées Art & Vie	255,00 €				Les déclarations de créance constituent les justificatifs suffisants pour attester de la bonne utilisation desdites subventions
2022-07238	Pierre-Yves Leman Chaussée de Nivelles, 107 1472 VIEUX-GENAPPE	Tournées Art & Vie	165,00 €				Les déclarations de créance constituent les justificatifs suffisants pour attester de la bonne utilisation desdites subventions
2022-07238	Productions Associées asbl rue Coenraets, 72 1060 SAINT-GILLES	Tournées Art & Vie	225,00 €				Les déclarations de créance constituent les justificatifs suffisants pour attester de la bonne utilisation desdites subventions
2022-07238	Blankollectif Rue Hennebicq 14 1060 BRUXELLES	Tournées Art & Vie	135,00 €				Les déclarations de créance constituent les justificatifs suffisants pour attester de la bonne utilisation desdites subventions
2022-07238	Cie La E42 asbl Rue Frans Binjé, 1 1030 BRUXELLES	Tournées Art & Vie	225,00 €				Les déclarations de créance constituent les justificatifs suffisants pour attester de la bonne utilisation desdites subventions
2022-07238	La Cie des Bonimenteurs asbl Avenue de la Pairelle 63 5000 NAMUR	Tournées Art & Vie	390,00 €				Les déclarations de créance constituent les justificatifs suffisants pour attester de la bonne utilisation desdites subventions
2022-07238	Les Superluettes Rue Max Waller 13 1190 BRUXELLES	Tournées Art & Vie	225,00 €				Les déclarations de créance constituent les justificatifs suffisants pour attester de la bonne utilisation desdites subventions
2022-07238	Théâtre Magnétic asbl Rue du Monténégro, 123 1190 BRUXELLES	Tournées Art & Vie	195,00 €				Les déclarations de créance constituent les justificatifs suffisants pour attester de la bonne utilisation desdites subventions
2022-07238	Cardabelle asbl Avenue Jean Burgers, 2/8 1180 Bruxelles	Tournées Art & Vie	195,00 €				Les déclarations de créance constituent les justificatifs suffisants pour attester de la bonne utilisation desdites subventions
2022-07238	Théâtre du Sursaut asbl Rue du Thier à Liège 81 4000 LIEGE	Tournées Art & Vie	570,00 €				Les déclarations de créance constituent les justificatifs suffisants pour attester de la bonne utilisation desdites subventions
2022-07238	Théâtre Magnétic asbl Rue du Monténégro, 123 1190 BRUXELLES	Tournées Art & Vie	195,00 €				Les déclarations de créance constituent les justificatifs suffisants pour attester de la bonne utilisation desdites subventions
2022-07238	Cie Rubis Cube asbl Rue des Snacs 2 4650 GRAND-RECHAIN	Tournées Art & Vie	510,00 €				Les déclarations de créance constituent les justificatifs suffisants pour attester de la bonne utilisation desdites subventions

2022-07238	Triano sprl Rue des Charmes 78b 5300 COUTISSE	Tournées Art & Vie	225,00 €				Les déclarations de créance constituent les justificatifs suffisants pour attester de la bonne utilisation desdites subventions		
2022-07238	Théâtre de l'Etre Impasse St Nicolas, 14/0011 4000 LIEGE	Tournées Art & Vie	195,00 €				Les déclarations de créance constituent les justificatifs suffisants pour attester de la bonne utilisation desdites subventions		
2022-07238	Chouette asbl Rue Dethy, 81 1060 SAINT-GILLES	Tournées Art & Vie	315,00 €				Les déclarations de créance constituent les justificatifs suffisants pour attester de la bonne utilisation desdites subventions		
2022-07238	Théâtre de l'Etre Impasse St Nicolas, 14/0011 4000 LIEGE	Tournées Art & Vie	195,00 €				Les déclarations de créance constituent les justificatifs suffisants pour attester de la bonne utilisation desdites subventions		
2022-07238	Pot au Feu Théâtre asbl Rue Georges Thone 11 4020 LIEGE	Tournées Art & Vie	195,00 €				Les déclarations de créance constituent les justificatifs suffisants pour attester de la bonne utilisation desdites subventions		
2022-07238	ART-I asbl Clos Reine-Astrid, 73 4000 LIEGE	Tournées Art & Vie	135,00 €				Les déclarations de créance constituent les justificatifs suffisants pour attester de la bonne utilisation desdites subventions		
2022-07238	OZ Asbl Rue Artan, 144/1 1030 BRUXELLES	Tournées Art & Vie	195,00 €				Les déclarations de créance constituent les justificatifs suffisants pour attester de la bonne utilisation desdites subventions		
2022-07238	Erato Singers (ADF - Arlette Meyers-Massart) Drève de Waroux 63 4432 ALLEUR	Tournées Art & Vie	125,00 €				Les déclarations de créance constituent les justificatifs suffisants pour attester de la bonne utilisation desdites subventions		
2022-07238	Jean-François Foliez Place Georges Ista 4 4020 LIEGE	Tournées Art & Vie	285,00 €				Les déclarations de créance constituent les justificatifs suffisants pour attester de la bonne utilisation desdites subventions		
2022-07238	Basile Rahola Rue Potagère, 150 1210 SAINT-JOSSE-TEN- NOODE	Tournées Art & Vie	225,00 €				Les déclarations de créance constituent les justificatifs suffisants pour attester de la bonne utilisation desdites subventions		
2022-07335	CCRLg 4000 LIEGE	Publication 10 ans	2.450,00 €		31-10-23				En cours
2022-07338	ULG DIGITAL LAB	fonctionnement 2022	9.500,00 €		30-06-23				En cours
2022-07427	BLACK BOAT PICTURES 1060 ST-GILLES	court métrage TONTON POISSON	5.000,00 €		8-12-23				En cours
2022-07427	DAYLIGHT INVEST 1060 ST-GILLES	court-métrage BAHAMAS	5.000,00 €		8-12-23				En cours

2022-07463	asbl « Festival Paroles d'Hommes » Rue du Trauty, 2/6 4820 DISON	22 édition du Festival Paroles d'Hommes	19.000,00 €		26-04-23					En cours
2022-07577	ASBL les Temps Mêlés Rue du Manège 10 4800 VERVIERS	Organisation de 2 concerts le 27 août	500,00 €		Dossier passé en approbation					P
2022-07583	Ass de fait RAUM Rue Dossin, 25 4000 LIEGE	Edition CD groupe RAUM	1.000,00 €		31-03-24					En cours
2022-07590	Festival d'Art à Huy	édition 2022	5.000,00 €		30-06-23					En cours
2022-07634	asbl Factory 4020 LIEGE	Factory 2022	5.000,00 €		Dossier passé en approbation					P
2022-07673	Asbl Centre culturel d'Amay 3, Rue Entre Deux Tours 4540 AMAY	Formations "Initiation rap/Atelier Beat Maker/Atelier MAO/Atelier DJ	1.000,00 €		30-09-23					En cours
2022-07680	Association de fait Alba Nova	Concert « Thank for the music »	600,00 €		31-03-23					En cours
2022-07741	Maria Vita Goral 4000 LIEGE	projet Perles Universelles	5.000,00 €		31-08-23					En cours
2022-07781	Association de fait « Collectif la Radure »	Création théâtrale - spectacle de rue « Macrales »	5.000,00 €		31-10-23					En cours
2022-07796	asbl CVFE 4000 LIEGE	projet/expo Culture Education permanente	3.500,00 €		31-03-23					En cours
2022-07825	A Coeur Joie - Régionale Liège (Association de fait)	Subsides 2e semestre 2022	555,00 €		30-04-23					En cours
2022-07825	Accord'Art asbl	Subsides 2e semestre 2022	350,00 €		30-04-23					En cours
2022-07825	ACDM asbl	Subsides 2e semestre 2022	265,00 €		30-04-23					En cours
2022-07825	Action et Recherche Culturelles (ARC) asbl	Subsides 2e semestre 2022	100,00 €		30-04-23					En cours
2022-07825	Centre socio-culturel Al Vile Cinse asbl	Subsides 2e semestre 2022	1.801,00 €		30-04-23					En cours
2022-07825	Les Amis de l'Ancien Château de Rahier asbl	Subsides 2e semestre 2022	50,00 €		30-04-23					En cours
2022-07825	APSAM asbl	Subsides 2e semestre 2022	913,00 €		30-04-23					En cours

2022-07825	L'Aquilone asbl	Subsides 2e semestre 2022	1.401,00 €		30-04-23					En cours
2022-07825	Aubel - Centre culturel Hubert Grootclaes asbl	Subsides 2e semestre 2022	538,00 €		30-04-23					En cours
2022-07825	Bassenge - Centre culturel	Subsides 2e semestre 2022	250,00 €		30-04-23					En cours
2022-07825	Black Roots asbl	Subsides 2e semestre 2022	2.200,00 €		30-04-23					En cours
2022-07825	Centre Culturel de Blegny asbl	Subsides 2e semestre 2022	550,00 €		30-04-23					En cours
2022-07825	Cabaret Georges Fassotte (Association de fait)	Subsides 2e semestre 2022	100,00 €		30-04-23					En cours
2022-07825	Centre Hervien d'Animation Culturelle asbl (CHAC)	Subsides 2e semestre 2022	150,00 €		30-04-23					En cours
2022-07825	Cercle du Jazz Hot Verviers asbl	Subsides 2e semestre 2022	475,00 €		30-04-23					En cours
2022-07825	Cercle du Laveu asbl	Subsides 2e semestre 2022	733,00 €		30-04-23					En cours
2022-07825	Château d'Oupeye asbl	Subsides 2e semestre 2022	2.692,00 €		30-04-23					En cours
2022-07825	Foyer Culturel de Chaudfontaine asbl	Subsides 2e semestre 2022	2.000,00 €		30-04-23					En cours
2022-07825	Ciné-Club Sérésien asbl	Subsides 2e semestre 2022	400,00 €		30-04-23					En cours
2022-07825	Cinéma Les Variétés asbl	Subsides 2e semestre 2022	900,00 €		30-04-23					En cours
2022-07825	Concerts-Apéritif Deliège asbl	Subsides 2e semestre 2022	750,00 €		30-04-23					En cours
2022-07825	Concerts de Midi de la Ville de Liège asbl	Subsides 2e semestre 2022	775,00 €		30-04-23					En cours
2022-07825	CRC de Verviers asbl	Subsides 2e semestre 2022	500,00 €		30-04-23					En cours
2022-07825	CREAC asbl	Subsides 2e semestre 2022	3.975,00 €		30-04-23					En cours
2022-07825	CREAHM Région wallonne asbl	Subsides 2e semestre 2022	655,00 €		30-04-23					En cours
2022-07825	DoMiDo asbl	Subsides 2e semestre 2022	3.060,00 €		30-04-23					En cours
2022-07825	EPLICINA (Association de fait)	Subsides 2e semestre 2022	500,00 €		30-04-23					En cours

2022-07825	Fédération Musicale de la Province de Liège (F.M.L.) asbl	Subsides 2e semestre 2022	3.100,00 €		30-04-23					En cours
2022-07825	Le Foyer asbl	Subsides 2e semestre 2022	625,00 €		30-04-23					En cours
2022-07825	GAM (Groupement des Amitiés Musicales - Association de fait)	Subsides 2e semestre 2022	1.460,00 €		30-04-23					En cours
2022-07825	Les Grignoux asbl	Subsides 2e semestre 2022	1.213,00 €		30-04-23					En cours
2022-07825	Le Hangar asbl	Subsides 2e semestre 2022	2.277,00 €		30-04-23					En cours
2022-07825	HBD Production asbl	Subsides 2e semestre 2022	1.600,00 €		30-04-23					En cours
2022-07825	Centre Culturel de Huy asbl	Subsides 2e semestre 2022	700,00 €		30-04-23					En cours
2022-07825	infor Famille Liège asbl	Subsides 2e semestre 2022	175,00 €		30-04-23					En cours
2022-07825	Jacques Pelzer Jazz Club asbl	Subsides 2e semestre 2022	2.016,00 €		30-04-23					En cours
2022-07825	Comité Culturel de La Gleize asbl	Subsides 2e semestre 2022	70,00 €		30-04-23					En cours
2022-07825	Maison de la Poésie d'Amay asbl	Subsides 2e semestre 2022	275,00 €		30-04-23					En cours
2022-07825	Maison du Jazz de Liège asbl	Subsides 2e semestre 2022	139,00 €		30-04-23					En cours
2022-07825	Le Moderne asbl	Subsides 2e semestre 2022	1.713,00 €		30-04-23					En cours
2022-07825	Nectar asbl	Subsides 2e semestre 2022	1.275,00 €		30-04-23					En cours
2022-07825	Nosse Lingadje (Association de fait)	Subsides 2e semestre 2022	250,00 €		30-04-23					En cours
2022-07825	Peuple et Culture en Wallonie et à Bruxelles asbl	Subsides 2e semestre 2022	800,00 €		30-04-23					En cours
2022-07825	Reform asbl - Régionale de Liège	Subsides 2e semestre 2022	1.400,00 €		30-04-23					En cours
2022-07825	Comité Culturel de Sart - Jalhay asbl	Subsides 2e semestre 2022	630,00 €		30-04-23					En cours
2022-07825	S.E.A.C. asbl	Subsides 2e semestre 2022	200,00 €		30-04-23					En cours
2022-07825	Société Astronomique de Liège asbl	Subsides 2e semestre 2022	227,00 €		30-04-23					En cours

2022-07825	Société Libre d'Emulation asbl	Subsides 2e semestre 2022	850,00 €		30-04-23					En cours
2022-07825	Comité Culturel de Tinlot asbl	Subsides 2e semestre 2022	100,00 €		30-04-23					En cours
2022-07825	Vie Féminine Liège asbl	Subsides 2e semestre 2022	200,00 €		30-04-23					En cours
2022-07825	Wégimont Culture asbl	Subsides 2e semestre 2022	250,00 €		30-04-23					En cours
2022-07932	Maison de la Laïcité du Quartier de Sainte-Walburge asbl Micheline Alard Place Sainte-Walburge, 1 4000 LIEGE	Conférence de M. Buron « Le monde est moche, la vie est belle ! »	100,00 €							Les déclarations de créance constituent les justificatifs suffisants pour attester de la bonne utilisation desdites subventions
2022-07932	Peuple et Culture asbl Nancy Hardy Rue du Beau-Mur, 45 4030 GRIVEGNEE	Prestations artistiques lors de la brocante de la « Bonne Femme »	250,00 €							Les déclarations de créance constituent les justificatifs suffisants pour attester de la bonne utilisation desdites subventions
2022-07932	Maison de la Laïcité du Quartier de Sainte-Walburge asbl Micheline Alard Place Sainte-Walburge, 1 4000 LIEGE	Conférence de Mme. Echikh « Histoires des plantes médicinales à travers les civilisations »	200,00 €							Les déclarations de créance constituent les justificatifs suffisants pour attester de la bonne utilisation desdites subventions
2022-07943	ASBL Centre Musiques Actuelles Atelier Rock	Mise en place du dispositif "Les Nuits Indé Indoor de la Province de Liège"	2.400,00 €		11-06-23					En cours
2022-07943	ASBL Black Roots	Mise en place du dispositif "Les Nuits Indé Indoor de la Province de Liège"	2.000,00 €		11-06-23					En cours
2022-07943	ASBL Les Deux Ours	Mise en place du dispositif "Les Nuits Indé Indoor de la Province de Liège"	2.000,00 €		11-06-23					En cours
2022-07943	ASBL HBD Productions	Mise en place du dispositif "Les Nuits Indé Indoor de la Province de Liège"	2.000,00 €		11-06-23					En cours
2022-07943	ASBL 13 rue roture	Mise en place du dispositif "Les Nuits Indé Indoor de la Province de Liège"	2.400,00 €		11-06-23					En cours

2022-07943	ASBL L'Aquilone	Mise en place du dispositif "Les Nuits Indé Indoor de la Province de Liège"	1.500,00 €		11-06-23					En cours
2022-07943	ASBL M2 Records	Mise en place du dispositif "Les Nuits Indé Indoor de la Province de Liège"	2.000,00 €		11-06-23					En cours
2022-07943	ASBL Le Hangar	Mise en place du dispositif "Les Nuits Indé Indoor de la Province de Liège"	2.000,00 €		11-06-23					En cours
2022-07943	ASBL Les Amis des Arts	Mise en place du dispositif "Les Nuits Indé Indoor de la Province de Liège"	1.500,00 €		11-06-23					En cours
2022-07943	ASBL les Temps Mêlés Rue du Manège 10 4800 VERVIERS	Mise en place du dispositif "Les Nuits Indé Indoor de la Province de Liège"	1.500,00 €		11-06-23					En cours
2022-07943	ASBL Festiv@liege	Mise en place du dispositif "Les Nuits Indé Indoor de la Province de Liège"	2.400,00 €		11-06-23					En cours
2022-07943	ASBL Mix toi-même	Mise en place du dispositif "Les Nuits Indé Indoor de la Province de Liège"	2.000,00 €		11-06-23					En cours
2022-07979	Asbl "La Courte échelle"	Vieille peau	9.000,00 €		30-06-23					En cours
2022-07979	Association de fait "3 coups sous les ponts"	La chambre mandarine	1.500,00 €		31-08-23					En cours
2022-07979	Asbl "Les Planches à Nu"	Création collective	7.200,00 €		1-07-23					En cours
2022-07979	Asbl "Le Proscenium"	Le mystère Curtius	8.000,00 €		31-08-23					En cours
2022-07979	Asbl "Helmo-Esas"	Atelier d'expression autour de l'œuvre Molière et le manifeste conspirationniste	5.000,00 €		13-03-23					En cours
2022-07979	IPPJ de Fraipont	Fresque autour de l'œuvre de Michel-Ange (La création d'Adam)	492,00 €		30-06-23					En cours
2022-07979	Asbl "Compagnie d'un jour/Takila"	Elle mettait des mouchoirs sur son âme	8.000,00 €		21-04-23					En cours
2022-07979	Association de fait "Atelier de l'ATJ CC Amay"	Une nuit 100 frissons	2.300,00 €		30-04-23					En cours
2022-07979	Asbl "Le Moderne"	Les enfants de la guerre	9.000,00 €		6-08-24					En cours
2022-07979	Asbl "Cie scénique Mosane Cosmos"	Liquidation totale	8.000,00 €		10-05-23					En cours

2022-07979	Asbl "Le Grandgousier"	Création collective	8.000,00 €		16-09-23					En cours
2022-07979	Association de fait "Les Tréteaux de Viosaz"	Les Amoureux	3.500,00 €		12-02-23					En cours
2022-08068	RPC Amay asbl	Fonctionnement CEC annuel 2022	208,50 €		30-06-23					En cours
2022-08068	Photo Club Mehaigne Wanze	Fonctionnement CEC annuel 2022	208,50 €		30-06-23					En cours
2022-08068	Graffiti ASBL	Fonctionnement CEC annuel 2022	208,50 €		30-06-23					En cours
2022-08068	Graffiti ASBL	Fonctionnement CEC annuel 2022	208,50 €		30-06-23					En cours
2022-08068	Graffiti ASBL	Fonctionnement CEC annuel 2022	208,50 €		30-06-23					En cours
2022-08068	Atelier du 2A	Fonctionnement CEC annuel 2022	208,50 €		30-06-23					En cours
2022-08068	Atelier du 2A	Fonctionnement CEC annuel 2022	208,50 €		30-06-23					En cours
2022-08068	Atelier des Beaux Arts "Les Gad'lis"	Fonctionnement CEC annuel 2022	208,50 €		30-06-23					En cours
2022-08068	Atelier des Beaux Arts "Les Gad'lis"	Fonctionnement CEC annuel 2022	208,50 €		30-06-23					En cours
2022-08068	Les Cabris du Val d'Amblève	Fonctionnement CEC annuel 2022	208,50 €		30-06-23					En cours
2022-08068	La Focale 2001	Fonctionnement CEC annuel 2022	208,50 €		30-06-23					En cours
2022-08068	Centre culturel de Braives-Burdinne	Fonctionnement CEC annuel 2022	208,50 €		30-06-23					En cours
2022-08068	Centre culturel de Braives-Burdinne	Fonctionnement CEC annuel 2022	208,50 €		30-06-23					En cours
2022-08068	Centre culturel de Braives-Burdinne	Fonctionnement CEC annuel 2022	208,50 €		30-06-23					En cours
2022-08068	Centre culturel de Braives-Burdinne	Fonctionnement CEC annuel 2022	208,50 €		30-06-23					En cours
2022-08068	Centre culturel de Braives-Burdinne	Fonctionnement CEC annuel 2022	208,50 €		30-06-23					En cours
2022-08068	Centre culturel de Braives-Burdinne	Fonctionnement CEC annuel 2022	208,50 €		30-06-23					En cours
2022-08068	Atelier Céramique et Sculpture de Clavier et les Avins L'ATELIER(S) Ecriture	Fonctionnement CEC annuel 2022	208,50 €		30-06-23					En cours

2022-08068	Atelier Céramique et Sculpture de Clavier et les Avins L'ATELIER(S) Arts Plastiques	Fonctionnement CEC annuel 2022	208,50 €		30-06-23					En cours
2022-08068	Atelier Céramique et Sculpture de Clavier et les Avins L'ATELIER(S) artisanat	Fonctionnement CEC annuel 2022	208,50 €		30-06-23					En cours
2022-08068	Atelier Céramique et Sculpture de Clavier et les Avins L'ATELIER(S) Musique	Fonctionnement CEC annuel 2022	208,50 €		30-06-23					En cours
2022-08068	CENTRE SOCIO-CULTUREL ET SPORTIF AL VILE CINSE DE BERNEAU	Fonctionnement CEC annuel 2022	208,50 €		30-06-23					En cours
2022-08068	CENTRE SOCIO-CULTUREL ET SPORTIF AL VILE CINSE DE BERNEAU	Fonctionnement CEC annuel 2022	208,50 €		30-06-23					En cours
2022-08068	CENTRE SOCIO-CULTUREL ET SPORTIF AL VILE CINSE DE BERNEAU	Fonctionnement CEC annuel 2022	208,50 €		30-06-23					En cours
2022-08068	CENTRE SOCIO-CULTUREL ET SPORTIF AL VILE CINSE DE BERNEAU	Fonctionnement CEC annuel 2022	208,50 €		30-06-23					En cours
2022-08068	CENTRE SOCIO-CULTUREL ET SPORTIF AL VILE CINSE DE BERNEAU	Fonctionnement CEC annuel 2022	208,50 €		30-06-23					En cours
2022-08068	CENTRE SOCIO-CULTUREL ET SPORTIF AL VILE CINSE DE BERNEAU	Fonctionnement CEC annuel 2022	208,50 €		30-06-23					En cours
2022-08068	CENTRE SOCIO-CULTUREL ET SPORTIF AL VILE CINSE DE BERNEAU	Fonctionnement CEC annuel 2022	208,50 €		30-06-23					En cours
2022-08068	Solidaris FPS peinture	Fonctionnement CEC annuel 2022	208,50 €		30-06-23					En cours

2022-08068	Solidaris FPS poterie	Fonctionnement CEC annuel 2022	208,50 €		30-06-23					En cours
2022-08068	Diafocam	Fonctionnement CEC annuel 2022	208,50 €		30-06-23					En cours
2022-08068	Atelier Créatif Communal "le petit Chevalet"	Fonctionnement CEC annuel 2022	208,50 €		30-06-23					En cours
2022-08068	ASBL LE FOYER les P'tits Bricoleurs du Mercredi	Fonctionnement CEC annuel 2022	208,50 €		30-06-23					En cours
2022-08068	ASBL LE FOYER les P'tits Bricoleurs du Mercredi	Fonctionnement CEC annuel 2022	208,50 €		30-06-23					En cours
2022-08068	Photo-club de Berleur	Fonctionnement CEC annuel 2022	208,50 €		30-06-23					En cours
2022-08068	ASBL LE FOYER Le Serti	Fonctionnement CEC annuel 2022	278,00 €		30-06-23					En cours
2022-08068	Atelier "Garance"	Fonctionnement CEC annuel 2022	208,50 €		30-06-23					En cours
2022-08068	Expression et créativité C.F.E.F.Ville de herstal	Fonctionnement CEC annuel 2022	208,50 €		30-06-23					En cours
2022-08068	Expression et créativité C.F.E.F.Ville de herstal	Fonctionnement CEC annuel 2022	208,50 €		30-06-23					En cours
2022-08068	Expression et créativité C.F.E.F.Ville de herstal	Fonctionnement CEC annuel 2022	208,50 €		30-06-23					En cours
2022-08068	Expression et créativité C.F.E.F.Ville de herstal	Fonctionnement CEC annuel 2022	208,50 €		30-06-23					En cours
2022-08068	Expression et créativité C.F.E.F.Ville de herstal	Fonctionnement CEC annuel 2022	208,50 €		30-06-23					En cours
2022-08068	Expression et créativité C.F.E.F.Ville de herstal	Fonctionnement CEC annuel 2022	208,50 €		30-06-23					En cours
2022-08068	Atelier de la Fontaine	Fonctionnement CEC annuel 2022	278,00 €		30-06-23					En cours
2022-08068	Atelier "Le Chat Perché" Ville de Herstal service jeunesse	Fonctionnement CEC annuel 2022	208,50 €		30-06-23					En cours
2022-08068	Atelier "Le Chat Perché" Ville de Herstal service jeunesse	Fonctionnement CEC annuel 2022	208,50 €		30-06-23					En cours
2022-08068	Atelier "Le Chat Perché" Ville de Herstal service jeunesse	Fonctionnement CEC annuel 2022	208,50 €		30-06-23					En cours
2022-08068	Atelier "Le Chat Perché" Ville de Herstal service jeunesse	Fonctionnement CEC annuel 2022	208,50 €		30-06-23					En cours

2022-08068	Atelier "Le Chat Perché" Ville de Herstal service jeunesse	Fonctionnement CEC annuel 2022	208,50 €		30-06-23					En cours
2022-08068	Atelier "Le Chat Perché" Ville de Herstal service jeunesse	Fonctionnement CEC annuel 2022	208,50 €		30-06-23					En cours
2022-08068	Atelier "Le Chat Perché" Ville de Herstal service jeunesse	Fonctionnement CEC annuel 2022	208,50 €		30-06-23					En cours
2022-08068	Atelier "Le Chat Perché" Ville de Herstal service jeunesse	Fonctionnement CEC annuel 2022	208,50 €		30-06-23					En cours
2022-08068	CPAS de Herve (Atelier créatif de la Maison de Repos)	Fonctionnement CEC annuel 2022	208,50 €		30-06-23					En cours
2022-08068	CPAS de Herve (Atelier créatif de la Maison de Repos)	Fonctionnement CEC annuel 2022	208,50 €		30-06-23					En cours
2022-08068	CPAS de Herve (Atelier créatif de la Maison de Repos)	Fonctionnement CEC annuel 2022	208,50 €		30-06-23					En cours
2022-08068	CPAS de Herve (Atelier créatif de la Maison de Repos)	Fonctionnement CEC annuel 2022	208,50 €		30-06-23					En cours
2022-08068	CPAS de Herve (Atelier créatif de la Maison de Repos)	Fonctionnement CEC annuel 2022	208,50 €		30-06-23					En cours
2022-08068	CPAS de Herve (Atelier créatif de la Maison de Repos)	Fonctionnement CEC annuel 2022	208,50 €		30-06-23					En cours
2022-08068	Ville de Herve Ateliers créatifs	Fonctionnement CEC annuel 2022	208,50 €		30-06-23					En cours
2022-08068	Ville de Herve Ateliers créatifs	Fonctionnement CEC annuel 2022	208,50 €		30-06-23					En cours
2022-08068	Li Cwerneu ASBL	Fonctionnement CEC annuel 2022	208,50 €		30-06-23					En cours
2022-08068	ATELIER CREATIEF LES MAMANS ARTISANES DE JALHAY	Fonctionnement CEC annuel 2022	208,50 €		30-06-23					En cours
2022-08068	ATELIER CREATIEF LES MAMANS ARTISANES DE JALHAY	Fonctionnement CEC annuel 2022	208,50 €		30-06-23					En cours

2022-08068	asbl "Les Grign'notes"	Fonctionnement CEC annuel 2022	208,50 €		30-06-23					En cours
2022-08068	Ecole de Cirque de Marchin	Fonctionnement CEC annuel 2022	208,50 €		30-06-23					En cours
2022-08068	Le Royal Elan - Fondation Christian BLAVIER	Fonctionnement CEC annuel 2022	208,50 €		30-06-23					En cours
2022-08068	C135 NEUPRE	Fonctionnement CEC annuel 2022	208,50 €		30-06-23					En cours
2022-08068	ATELIER CARAC'TERRE ASBL	Fonctionnement CEC annuel 2022	208,50 €		30-06-23					En cours
2022-08068	ASBL Château d'Oupeye	Fonctionnement CEC annuel 2022	208,50 €		30-06-23					En cours
2022-08068	ASBL Château d'Oupeye	Fonctionnement CEC annuel 2022	208,50 €		30-06-23					En cours
2022-08068	"At Va Ani"	Fonctionnement CEC annuel 2022	208,50 €		30-06-23					En cours
2022-08068	CEC Château d'Ordange	Fonctionnement CEC annuel 2022	347,50 €		30-06-23					En cours
2022-08068	CEC Plateau	Fonctionnement CEC annuel 2022	347,50 €		30-06-23					En cours
2022-08068	CEC Trixhes	Fonctionnement CEC annuel 2022	347,50 €		30-06-23					En cours
2022-08068	Photo Club Thimister Clermont	Fonctionnement CEC annuel 2022	208,50 €		30-06-23					En cours
2022-08068	Action et recherche culturelles ARC ASBL	Fonctionnement CEC annuel 2022	208,50 €		30-06-23					En cours
2022-08068	Zone Art ASBL	Fonctionnement CEC annuel 2022	208,50 €		30-06-23					En cours
2022-08068	Zone Art ASBL	Fonctionnement CEC annuel 2022	208,50 €		30-06-23					En cours
2022-08068	Zone Art ASBL	Fonctionnement CEC annuel 2022	208,50 €		30-06-23					En cours
2022-08068	Zone Art ASBL	Fonctionnement CEC annuel 2022	208,50 €		30-06-23					En cours
2022-08068	Zone Art ASBL	Fonctionnement CEC annuel 2022	208,50 €		30-06-23					En cours
2022-08068	Asbl "Les doigts d'argile"	Fonctionnement CEC annuel 2022	278,00 €		30-06-23					En cours
2022-08068	ASBL EPAC Ecole de peinture ancienne et contemporaine	Fonctionnement CEC annuel 2022	208,50 €		30-06-23					En cours

2022-08068	Centre Culturel de Wanze	Fonctionnement CEC annuel 2022	208,50 €		30-06-23					En cours
2022-08068	Centre Culturel de Wanze	Fonctionnement CEC annuel 2022	208,50 €		30-06-23					En cours
2022-08068	Centre Culturel de Wanze	Fonctionnement CEC annuel 2022	208,50 €		30-06-23					En cours
2022-08068	Centre Culturel de Wanze	Fonctionnement CEC annuel 2022	208,50 €		30-06-23					En cours
2022-08068	Centre culturel de Wanze	Fonctionnement CEC annuel 2022	208,50 €		30-06-23					En cours
2022-08068	ASBL Reflets	Fonctionnement CEC annuel 2022	208,50 €		30-06-23					En cours
2022-08068	ASBL Reflets	Fonctionnement CEC annuel 2022	208,50 €		30-06-23					En cours
2022-08068	ASBL Reflets	Fonctionnement CEC annuel 2022	208,50 €		30-06-23					En cours
2022-08068	ASBL Reflets	Fonctionnement CEC annuel 2022	208,50 €		30-06-23					En cours
2022-08068	Centre Culturel de Remicourt ASBL	Fonctionnement CEC annuel 2022	208,50 €		30-06-23					En cours
2022-08068	Centre Culturel de Remicourt ASBL	Fonctionnement CEC annuel 2022	208,50 €		30-06-23					En cours
2022-08068	Centre Culturel de Remicourt ASBL	Fonctionnement CEC annuel 2022	208,50 €		30-06-23					En cours
2022-08068	centre culturel de dison	Fonctionnement CEC annuel 2022	208,50 €		30-06-23					En cours
2022-08068	centre culturel de dison	Fonctionnement CEC annuel 2022	208,50 €		30-06-23					En cours
2022-08068	centre culturel de dison	Fonctionnement CEC annuel 2022	208,50 €		30-06-23					En cours
2022-08068	centre culturel de dison	Fonctionnement CEC annuel 2022	208,50 €		30-06-23					En cours
2022-08068	centre culturel de dison	Fonctionnement CEC annuel 2022	208,50 €		30-06-23					En cours
2022-08068	centre culturel de dison	Fonctionnement CEC annuel 2022	208,50 €		30-06-23					En cours
2022-08068	Le Moderne ASBL	Fonctionnement CEC annuel 2022	208,50 €		30-06-23					En cours
2022-08068	Le Moderne ASBL	Fonctionnement CEC annuel 2022	208,50 €		30-06-23					En cours

2022-08068	Centre Créatif Communal Atelier céramique Hannut	Fonctionnement CEC annuel 2022	208,50 €		30-06-23					En cours
2022-08068	Royal Photo Club de Huy ASBL	Fonctionnement CEC annuel 2022	208,50 €		30-06-23					En cours
2022-08068	CREARTITUDE	Fonctionnement CEC annuel 2022	208,50 €		30-06-23					En cours
2022-08068	Atelier Louis HOUGARDY	Fonctionnement CEC annuel 2022	208,50 €		30-06-23					En cours
2022-08068	Le Fagotin Ferme d'Animation ASBL	Fonctionnement CEC annuel 2022	208,50 €		30-06-23					En cours
2022-08068	Le Fagotin Ferme d'Animation ASBL	Fonctionnement CEC annuel 2022	208,50 €		30-06-23					En cours
2022-08068	Le Fagotin Ferme d'Animation ASBL	Fonctionnement CEC annuel 2022	208,50 €		30-06-23					En cours
2022-08068	Centre Culturel de Flémalle ASBL Atelier Léopold Plomteux	Fonctionnement CEC annuel 2022	208,50 €		30-06-23					En cours
2022-08068	Centre Culturel de Flémalle ASBL Atelier Léopold Plomteux	Fonctionnement CEC annuel 2022	208,50 €		30-06-23					En cours
2022-08068	Centre Culturel de Flémalle ASBL Atelier Léopold Plomteux	Fonctionnement CEC annuel 2022	208,50 €		30-06-23					En cours
2022-08068	Centre Culturel de Flémalle ASBL Atelier Léopold Plomteux	Fonctionnement CEC annuel 2022	208,50 €		30-06-23					En cours
2022-08068	Centre Culturel de Flémalle ASBL Atelier Léopold Plomteux	Fonctionnement CEC annuel 2022	208,50 €		30-06-23					En cours
2022-08068	Centre Culturel de Flémalle ASBL Atelier Léopold Plomteux	Fonctionnement CEC annuel 2022	278,00 €		30-06-23					En cours
2022-08068	Centre Culturel de Flémalle ASBL Atelier Léopold Plomteux	Fonctionnement CEC annuel 2022	208,50 €		30-06-23					En cours
2022-08068	Centre d'Expression et de Créativité d'Engis	Fonctionnement CEC annuel 2022	208,50 €		30-06-23					En cours
2022-08068	Centre d'Expression et de Créativité d'Engis	Fonctionnement CEC annuel 2022	208,50 €		30-06-23					En cours

2022-08068	Centre d'Expression et de Créativité d'Engis	Fonctionnement CEC annuel 2022	208,50 €		30-06-23					En cours
2022-08068	Centre d'Expression et de Créativité d'Engis	Fonctionnement CEC annuel 2022	208,50 €		30-06-23					En cours
2022-08068	Centre d'Expression et de Créativité d'Engis	Fonctionnement CEC annuel 2022	208,50 €		30-06-23					En cours
2022-08068	Maison de la Poésie d'Amay	Fonctionnement CEC annuel 2022	208,50 €		30-06-23					En cours
2022-08068	Maison de la Poésie d'Amay	Fonctionnement CEC annuel 2022	208,50 €		30-06-23					En cours
2022-08068	Maison de la Poésie d'Amay	Fonctionnement CEC annuel 2022	208,50 €		30-06-23					En cours
2022-08068	Maison de la Poésie d'Amay	Fonctionnement CEC annuel 2022	208,50 €		30-06-23					En cours
2022-08068	Centre Européen de la Marionnette	Fonctionnement CEC annuel 2022	208,50 €		30-06-23					En cours
2022-08068	Centre d'Expression et de créativité de Chaufontaine	Fonctionnement CEC annuel 2022	278,00 €		30-06-23					En cours
2022-08068	Centre d'Expression et de créativité de Chaufontaine	Fonctionnement CEC annuel 2022	208,50 €		30-06-23					En cours
2022-08068	FPS	Fonctionnement CEC annuel 2022	208,50 €		30-06-23					En cours
2022-08068	FPS	Fonctionnement CEC annuel 2022	208,50 €		30-06-23					En cours
2022-08068	FPS	Fonctionnement CEC annuel 2022	208,50 €		30-06-23					En cours
2022-08068	FPS	Fonctionnement CEC annuel 2022	208,50 €		30-06-23					En cours
2022-08068	GAMA photo Club	Fonctionnement CEC annuel 2022	208,50 €		30-06-23					En cours
2022-08068	Centre Culturel des Chiroux	Fonctionnement CEC annuel 2022	208,50 €		30-06-23					En cours
2022-08068	Centre Culturel des Chiroux	Fonctionnement CEC annuel 2022	208,50 €		30-06-23					En cours
2022-08068	Centre Culturel des Chiroux	Fonctionnement CEC annuel 2022	208,50 €		30-06-23					En cours
2022-08068	Centre Culturel des Chiroux	Fonctionnement CEC annuel 2022	208,50 €		30-06-23					En cours

2022-08068	Centre Culturel des Chiroux	Fonctionnement CEC annuel 2022	208,50 €		30-06-23					En cours
2022-08068	Centre Culturel des Chiroux	Fonctionnement CEC annuel 2022	208,50 €		30-06-23					En cours
2022-08068	Centre Culturel des Chiroux	Fonctionnement CEC annuel 2022	208,50 €		30-06-23					En cours
2022-08068	Claquettes Club	Fonctionnement CEC annuel 2022	208,50 €		30-06-23					En cours
2022-08068	CC La Reid	Fonctionnement CEC annuel 2022	208,50 €		30-06-23					En cours
2022-08068	CC La Reid	Fonctionnement CEC annuel 2022	208,50 €		30-06-23					En cours
2022-08068	CC La Reid	Fonctionnement CEC annuel 2022	208,50 €		30-06-23					En cours
2022-08068	CC La Reid	Fonctionnement CEC annuel 2022	208,50 €		30-06-23					En cours
2022-08068	CC La Reid	Fonctionnement CEC annuel 2022	208,50 €		30-06-23					En cours
2022-08068	CC Arrondissement Huy	Fonctionnement CEC annuel 2022	208,50 €		30-06-23					En cours
2022-08068	CC Arrondissement Huy	Fonctionnement CEC annuel 2022	208,50 €		30-06-23					En cours
2022-08068	CC Arrondissement Huy	Fonctionnement CEC annuel 2022	208,50 €		30-06-23					En cours
2022-08068	Envoz arts	Fonctionnement CEC annuel 2022	208,50 €		30-06-23					En cours
2022-08068	Cré et Arts	Fonctionnement CEC annuel 2022	208,50 €		30-06-23					En cours
2022-08068	Cré et Arts	Fonctionnement CEC annuel 2022	208,50 €		30-06-23					En cours
2022-08068	Cré et Arts	Fonctionnement CEC annuel 2022	208,50 €		30-06-23					En cours
2022-08068	Cré et Arts	Fonctionnement CEC annuel 2022	208,50 €		30-06-23					En cours
2022-08068	Cré et Arts	Fonctionnement CEC annuel 2022	208,50 €		30-06-23					En cours
2022-08082	Sébastien Landauer Rue Saint Hubert, 11 4000 LIEGE	Tournées Art & Vie	185,00 €							Les déclarations de créance constituent les justificatifs suffisants pour attester de la bonne utilisation desdites subventions
2022-08082	Vincent Pagé Rue Eusebe, 1 5020 FLAWINNE	Tournées Art & Vie	185,00 €							Les déclarations de créance constituent les justificatifs suffisants pour attester de la bonne utilisation desdites subventions

2022-08082	Sceneoff Culture asbl Rue Vanderlinden, 67 1030 BRUXELLES	Tournées Art & Vie	285,00 €				Les déclarations de créance constituent les justificatifs suffisants pour attester de la bonne utilisation desdites subventions
2022-08082	Anton Lachky Company asbl Avenue des Pinsons 8 1420 BRAINE L'ALLEUD	Tournées Art & Vie	255,00 €				Les déclarations de créance constituent les justificatifs suffisants pour attester de la bonne utilisation desdites subventions
2022-08082	Productions Associées asbl Rue Coenaerts, 72 1060 BRUXELLES	Tournées Art & Vie	195,00 €				Les déclarations de créance constituent les justificatifs suffisants pour attester de la bonne utilisation desdites subventions
2022-08082	Dominic Ntoumos Rue Louis de Brouckère, 69 7100 LA LOUVIERE	Tournées Art & Vie	225,00 €				Les déclarations de créance constituent les justificatifs suffisants pour attester de la bonne utilisation desdites subventions
2022-08082	Art-Gana Production asbl Bd Guillaume Van Haelen, 115 1190 BRUXELLES	Tournées Art & Vie	315,00 €				Les déclarations de créance constituent les justificatifs suffisants pour attester de la bonne utilisation desdites subventions
2022-08082	Tonton Productions asbl Rue Jolivet 43 4000 LIEGE	Tournées Art & Vie	315,00 €				Les déclarations de créance constituent les justificatifs suffisants pour attester de la bonne utilisation desdites subventions
2022-08082	Les Superluettes Rue Max Waller 13 1190 BRUXELLES	Tournées Art & Vie	225,00 €				Les déclarations de créance constituent les justificatifs suffisants pour attester de la bonne utilisation desdites subventions
2022-08082	Compagnie Adoc asbl Rue Hullos, 32 4000 LIEGE	Tournées Art & Vie	225,00 €				Les déclarations de créance constituent les justificatifs suffisants pour attester de la bonne utilisation desdites subventions
2022-08082	DMP srl Rue de Prague 22 1060 BRUXELLES	Tournées Art & Vie	385,00 €				Les déclarations de créance constituent les justificatifs suffisants pour attester de la bonne utilisation desdites subventions
2022-08082	Les Pieds dans l'Plat Pays asbl Rue Thier des Longhier, 19 5580 BUISSONVILLE	Tournées Art & Vie	195,00 €				Les déclarations de créance constituent les justificatifs suffisants pour attester de la bonne utilisation desdites subventions
2022-08082	Doble Mandoble asbl Drève du Bonheur 14 1150 Bruxelles	Tournées Art & Vie	225,00 €				Les déclarations de créance constituent les justificatifs suffisants pour attester de la bonne utilisation desdites subventions
2022-08082	Tonton Productions asbl Rue Jolivet 43 4000 LIEGE	Tournées Art & Vie	135,00 €				Les déclarations de créance constituent les justificatifs suffisants pour attester de la bonne utilisation desdites subventions

2022-08082	Art-I asbl Clos Reine Astrid 73 4000 LIEGE	Tournées Art & Vie	315,00 €				Les déclarations de créance constituent les justificatifs suffisants pour attester de la bonne utilisation desdites subventions
2022-08082	Zone-art asbl Rue de la Maison Communale 4 4802 HEUSY	Tournées Art & Vie	125,00 €				Les déclarations de créance constituent les justificatifs suffisants pour attester de la bonne utilisation desdites subventions
2022-08082	Raphael Jomau 26, Rue des Glands 1190 FOREST	Tournées Art & Vie	185,00 €				Les déclarations de créance constituent les justificatifs suffisants pour attester de la bonne utilisation desdites subventions
2022-08082	Albertine asbl Rue Max Roos 34 1030 BRUXELLES	Tournées Art & Vie	450,00 €				Les déclarations de créance constituent les justificatifs suffisants pour attester de la bonne utilisation desdites subventions
2022-08082	Les Royales Marionnettes asbl Rue de Long Pré 23 1360 Thorembais-les- Béguines	Tournées Art & Vie	390,00 €				Les déclarations de créance constituent les justificatifs suffisants pour attester de la bonne utilisation desdites subventions
2022-08082	Théâtre du N'Ombre'île asbl Rue d'Enines, 1A 1367 RAMILLIES	Tournées Art & Vie	450,00 €				Les déclarations de créance constituent les justificatifs suffisants pour attester de la bonne utilisation desdites subventions
2022-08082	Romain Noémie Voie de Saint Hubert 1 4218 COUTHUIN	Tournées Art & Vie	255,00 €				Les déclarations de créance constituent les justificatifs suffisants pour attester de la bonne utilisation desdites subventions
2022-08082	Compagnie C'est comme ça asbl Rue de la Haute Folie, 99 4141 LOUVEIGNE	Tournées Art & Vie	390,00 €				Les déclarations de créance constituent les justificatifs suffisants pour attester de la bonne utilisation desdites subventions
2022-08082	Théâtre du Sursaut asbl Rue du Thier à Liège 81 4000 LIEGE	Tournées Art & Vie	450,00 €				Les déclarations de créance constituent les justificatifs suffisants pour attester de la bonne utilisation desdites subventions
2022-08082	Wachibouzouk asbl Chemin des Dix Bonniers 2/2 1360 PERWEZ	Tournées Art & Vie	315,00 €				Les déclarations de créance constituent les justificatifs suffisants pour attester de la bonne utilisation desdites subventions
2022-08082	François Custers Rue Traversière 12 1210 BRUXELLES	Tournées Art & Vie	315,00 €				Les déclarations de créance constituent les justificatifs suffisants pour attester de la bonne utilisation desdites subventions
2022-08082	Dis-Moi Koa asbl Rue de Naples 24 1050 IXELLES	Tournées Art & Vie	135,00 €				Les déclarations de créance constituent les justificatifs suffisants pour attester de la bonne utilisation desdites subventions

2022-08082	Art-I asbl Clos Reine Astrid, 73 4000 Liège	Tournées Art & Vie	370,00 €				Les déclarations de créance constituent les justificatifs suffisants pour attester de la bonne utilisation desdites subventions
2022-08082	Satchel Hart Rue de la Fontaine 21 1332 RIXENSART	Tournées Art & Vie	125,00 €				Les déclarations de créance constituent les justificatifs suffisants pour attester de la bonne utilisation desdites subventions
2022-08082	Clément Goudenne Rue Saint Lambert 1A 4210 HANNECHE	Tournées Art & Vie	370,00 €				Les déclarations de créance constituent les justificatifs suffisants pour attester de la bonne utilisation desdites subventions
2022-08082	Emile Postic Rue des Sources, 3A 4280 ABOLENS	Tournées Art & Vie	195,00 €				Les déclarations de créance constituent les justificatifs suffisants pour attester de la bonne utilisation desdites subventions
2022-08082	Productions Associées Rue Coenraets 72 1060 BRUXELLES	Tournées Art & Vie	225,00 €				Les déclarations de créance constituent les justificatifs suffisants pour attester de la bonne utilisation desdites subventions
2022-08082	Thomas Corbisier Chemin des Tuileries, 100 7800 ATH	Tournées Art & Vie	195,00 €				Les déclarations de créance constituent les justificatifs suffisants pour attester de la bonne utilisation desdites subventions
2022-08082	Smart Rue Coenraets 72 1060 BRUXELLES	Tournées Art & Vie	315,00 €				Les déclarations de créance constituent les justificatifs suffisants pour attester de la bonne utilisation desdites subventions
2022-08082	Collectif du Lion asbl Rue Belleflamme, 49 J 4030 GRIVEGNEE	Tournées Art & Vie	355,00 €				Les déclarations de créance constituent les justificatifs suffisants pour attester de la bonne utilisation desdites subventions
2022-08082	Productions Associées asbl Rue Coenraets, 72 1060 BRUXELLES	Tournées Art & Vie	370,00 €				Les déclarations de créance constituent les justificatifs suffisants pour attester de la bonne utilisation desdites subventions
2022-08082	Matters Collective asbl Rue Fernand Bernier, 15 1060 BRUXELLES	Tournées Art & Vie	385,00 €				Les déclarations de créance constituent les justificatifs suffisants pour attester de la bonne utilisation desdites subventions
2022-08082	Productions Associées Rue Coenraets 72 1060 BRUXELLES	Tournées Art & Vie	165,00 €				Les déclarations de créance constituent les justificatifs suffisants pour attester de la bonne utilisation desdites subventions
2022-08082	La Nouvelle Flibuste asbl Boulevard Lambermont 207 1030 BRUXELLES	Tournées Art & Vie	138,00 €				Les déclarations de créance constituent les justificatifs suffisants pour attester de la bonne utilisation desdites subventions
2022-08082	Blankollectif asbl Rue Hennebicq 14 1060 BRUXELLES	Tournées Art & Vie	135,00 €				Les déclarations de créance constituent les justificatifs suffisants pour attester de la bonne utilisation desdites subventions

2022-08082	Productions Associées Rue Coenraets 72 1060 BRUXELLES	Tournées Art & Vie	225,00 €				Les déclarations de créance constituent les justificatifs suffisants pour attester de la bonne utilisation desdites subventions
2022-08082	Productions Associées Rue Coenraets 72 1060 BRUXELLES	Tournées Art & Vie	255,00 €				Les déclarations de créance constituent les justificatifs suffisants pour attester de la bonne utilisation desdites subventions
2022-08082	Médiacité asbl Winandchamps, 2 4890 THIMISTER	Tournées Art & Vie	293,00 €				Les déclarations de créance constituent les justificatifs suffisants pour attester de la bonne utilisation desdites subventions
2022-08082	Productions Associées asbl Rue Coenaerts, 72 1060 BRUXELLES	Tournées Art & Vie	255,00 €				Les déclarations de créance constituent les justificatifs suffisants pour attester de la bonne utilisation desdites subventions
2022-08082	Tonton Productions asbl Rue Jolivet, 43 4000 LIEGE	Tournées Art & Vie	285,00 €				Les déclarations de créance constituent les justificatifs suffisants pour attester de la bonne utilisation desdites subventions
2022-08082	Damien Chierici Rue Haut-Vinâve, 43 4682 HOUTAIN-SAINT-SIMEON	Tournées Art & Vie	285,00 €				Les déclarations de créance constituent les justificatifs suffisants pour attester de la bonne utilisation desdites subventions
2022-08082	Chouette asbl Rue Dethy 81 1060 SAINT GILLES	Tournées Art & Vie	355,00 €				Les déclarations de créance constituent les justificatifs suffisants pour attester de la bonne utilisation desdites subventions
2022-08082	Chrystel Wautier Rue de Manage 72 7180 SENEFFE	Tournées Art & Vie	285,00 €				Les déclarations de créance constituent les justificatifs suffisants pour attester de la bonne utilisation desdites subventions
2022-08082	Accord'Art asbl Rue Fond des Tawes 59 4000 LIEGE	Tournées Art & Vie	285,00 €				Les déclarations de créance constituent les justificatifs suffisants pour attester de la bonne utilisation desdites subventions
2022-08082	Raquel Gigot Drève de la Charte, 42 1083 GANSHOREN	Tournées Art & Vie	385,00 €				Les déclarations de créance constituent les justificatifs suffisants pour attester de la bonne utilisation desdites subventions
2022-08082	Zaiak asbl Rue de Louvranges 60 1325 DION-VALMONT	Tournées Art & Vie	255,00 €				Les déclarations de créance constituent les justificatifs suffisants pour attester de la bonne utilisation desdites subventions
2022-08082	Théâtre de Marionnettes de Mabotte asbl Rue Mabotte 125 4101 JEMEPPE-SUR-MEUSE	Tournées Art & Vie	188,00 €				Les déclarations de créance constituent les justificatifs suffisants pour attester de la bonne utilisation desdites subventions
2022-08082	Théâtre Se Busca asbl Vieux Chemin 18/2 4053 EMOURG	Tournées Art & Vie	225,00 €				Les déclarations de créance constituent les justificatifs suffisants pour attester de la bonne utilisation desdites subventions

2022-08082	Imep Namur Clarinet Choir (ADF - Jean-Luc Votano) Rue des Glaïeuls, 14 5101 LOYERS	Tournées Art & Vie	385,00 €				Les déclarations de créance constituent les justificatifs suffisants pour attester de la bonne utilisation desdites subventions
2022-08082	Une Petite Compagnie asbl Grand Place 28 5060 SAMBREVILLE	Tournées Art & Vie	165,00 €				Les déclarations de créance constituent les justificatifs suffisants pour attester de la bonne utilisation desdites subventions
2022-08082	Make It Slide (ADF - Bernadette Fonze) Chemin de la Buissière, 12 4500 HUY	Tournées Art & Vie	255,00 €				Les déclarations de créance constituent les justificatifs suffisants pour attester de la bonne utilisation desdites subventions
2022-08082	Compagnie Adoc asbl Rue Hullos, 32 4000 LIEGE	Tournées Art & Vie	225,00 €				Les déclarations de créance constituent les justificatifs suffisants pour attester de la bonne utilisation desdites subventions
2022-08082	Tonton Productions asbl Rue Jolivet, 43 4000 LIEGE	Tournées Art & Vie	195,00 €				Les déclarations de créance constituent les justificatifs suffisants pour attester de la bonne utilisation desdites subventions
2022-08082	Jacques Stotzem Rue Francval, 24 4800 VERVIERS	Tournées Art & Vie	135,00 €				Les déclarations de créance constituent les justificatifs suffisants pour attester de la bonne utilisation desdites subventions
2022-08082	Alain Pierre Avenue Jean Volders 14 1060 BRUXELLES	Tournées Art & Vie	225,00 €				Les déclarations de créance constituent les justificatifs suffisants pour attester de la bonne utilisation desdites subventions
2022-08082	La Tour asbl Rue du Conseil 37 4020 LIEGE	Tournées Art & Vie	385,00 €				Les déclarations de créance constituent les justificatifs suffisants pour attester de la bonne utilisation desdites subventions
2022-08082	Jacques Stotzem Rue Francval, 24 4800 VERVIERS	Tournées Art & Vie	135,00 €				Les déclarations de créance constituent les justificatifs suffisants pour attester de la bonne utilisation desdites subventions
2022-08082	Pom Pom Théâtre asbl Rue de l'Eglise Saint Remy 41 5300 LANDENNE	Tournées Art & Vie	255,00 €				Les déclarations de créance constituent les justificatifs suffisants pour attester de la bonne utilisation desdites subventions
2022-08082	OZ Asbl Rue Artan, 144/1 1030 BRUXELLES	Tournées Art & Vie	255,00 €				Les déclarations de créance constituent les justificatifs suffisants pour attester de la bonne utilisation desdites subventions
2022-08082	Productions Associées asbl Rue Coenaerts, 72 1060 BRUXELLES	Tournées Art & Vie	285,00 €				Les déclarations de créance constituent les justificatifs suffisants pour attester de la bonne utilisation desdites subventions

2022-08082	Jackal Productions asbl Avenue de Roodebeek, 279 1030 BRUXELLES	Tournées Art & Vie	225,00 €				Les déclarations de créance constituent les justificatifs suffisants pour attester de la bonne utilisation desdites subventions
2022-08082	Théâtre des 4 Mains asbl Rue Longue, 152 1320 BEAUCHEVAIN	Tournées Art & Vie	225,00 €				Les déclarations de créance constituent les justificatifs suffisants pour attester de la bonne utilisation desdites subventions
2022-08082	Les Aquoibonistes (ADF-Ginette Matagne) Rue Belle Vue 78 4530 VILLERS-LE-BOUILLET	Tournées Art & Vie	275,00 €				Les déclarations de créance constituent les justificatifs suffisants pour attester de la bonne utilisation desdites subventions
2022-08082	ART-I asbl Clos Reine Astrid, 73 4000 LIEGE	Tournées Art & Vie	225,00 €				Les déclarations de créance constituent les justificatifs suffisants pour attester de la bonne utilisation desdites subventions
2022-08082	Full Colorz Agency Avenue d'Esneux 206/13 4130 TILFF	Tournées Art & Vie	255,00 €				Les déclarations de créance constituent les justificatifs suffisants pour attester de la bonne utilisation desdites subventions
2022-08082	Productions Associées asbl Rue Coenaerts, 72 1060 BRUXELLES	Tournées Art & Vie	255,00 €				Les déclarations de créance constituent les justificatifs suffisants pour attester de la bonne utilisation desdites subventions
2022-08082	Théâtre Se Busca asbl Vieux Chemin 18/2 4053 EMBOURG	Tournées Art & Vie	255,00 €				Les déclarations de créance constituent les justificatifs suffisants pour attester de la bonne utilisation desdites subventions
2022-08082	Aubergine Artist Management asbl Rue Adolphe Lavallée, 39 1080 BRUXELLES	Tournées Art & Vie	255,00 €				Les déclarations de créance constituent les justificatifs suffisants pour attester de la bonne utilisation desdites subventions
2022-08082	Christophe Willems Rue Emile Dury, 172 1410 WATERLOO	Tournées Art & Vie	125,00 €				Les déclarations de créance constituent les justificatifs suffisants pour attester de la bonne utilisation desdites subventions
2022-08082	Francesca Fulmini Rue de la Paille, 26 1000 BRUXELLES	Tournées Art & Vie	285,00 €				Les déclarations de créance constituent les justificatifs suffisants pour attester de la bonne utilisation desdites subventions
2022-08082	Octuor Astoria - SPRL Jmusiciens Astoria asbl Rue des Bruyères 6 7050 JURBISE BIC : BBRUBEBB	Tournées Art & Vie	255,00 €				Les déclarations de créance constituent les justificatifs suffisants pour attester de la bonne utilisation desdites subventions

2022-08082	Art-I asbl Clos Reine Astrid 73 4000 LIEGE	Tournées Art & Vie	315,00 €				Les déclarations de créance constituent les justificatifs suffisants pour attester de la bonne utilisation desdites subventions
2022-08082	Pierre Leroy 116, Chaussée de Roodebeek 1200 WOLUWE SAINT LAMBERT	Tournées Art & Vie	255,00 €				Les déclarations de créance constituent les justificatifs suffisants pour attester de la bonne utilisation desdites subventions
2022-08082	Arts Nomades asbl Rue de la Loge, 62 7866 BOIS DE LESSINES	Tournées Art & Vie	533,00 €				Les déclarations de créance constituent les justificatifs suffisants pour attester de la bonne utilisation desdites subventions
2022-08082	Racines Carrées asbl Rue Pimpernelle, 29 6900 MARCHE	Tournées Art & Vie	315,00 €				Les déclarations de créance constituent les justificatifs suffisants pour attester de la bonne utilisation desdites subventions
2022-08082	PAN! (La Compagnie) asbl La Lustrerie Rue des Palais, 153 1030 BRUXELLES	Tournées Art & Vie	255,00 €				Les déclarations de créance constituent les justificatifs suffisants pour attester de la bonne utilisation desdites subventions
2022-08082	Une Petite Compagnie asbl Grand Place 28 5060 SAMBREVILLE	Tournées Art & Vie	165,00 €				Les déclarations de créance constituent les justificatifs suffisants pour attester de la bonne utilisation desdites subventions
2022-08082	Robin Hook asbl Rue Vandenbrandren 20 1000 BRUXELLES	Tournées Art & Vie	195,00 €				Les déclarations de créance constituent les justificatifs suffisants pour attester de la bonne utilisation desdites subventions
2022-08082	Search for Opals sprl Deigné 72 4920 AYWAILLE	Tournées Art & Vie	185,00 €				Les déclarations de créance constituent les justificatifs suffisants pour attester de la bonne utilisation desdites subventions
2022-08082	Théâtre du Sursaut asbl Rue du Thier à Liège 81 4000 LIEGE	Tournées Art & Vie	225,00 €				Les déclarations de créance constituent les justificatifs suffisants pour attester de la bonne utilisation desdites subventions
2022-08082	Zerk asbl Grand Chemin 38 7830 HELLEBECQ	Tournées Art & Vie	195,00 €				Les déclarations de créance constituent les justificatifs suffisants pour attester de la bonne utilisation desdites subventions
2022-08082	Agua asbl Rue du Centre, 5B 4560 LES AVINS	Tournées Art & Vie	225,00 €				Les déclarations de créance constituent les justificatifs suffisants pour attester de la bonne utilisation desdites subventions
2022-08082	BAM! Trio (ADF - Jeunieux Bastien) Rue de Savoie, 126 1060 BRUXELLES	Tournées Art & Vie	225,00 €				Les déclarations de créance constituent les justificatifs suffisants pour attester de la bonne utilisation desdites subventions

2022-08082	Artra asbl Rue Marcel Thiry, 27 4000 LIEGE	Tournées Art & Vie	195,00 €				Les déclarations de créance constituent les justificatifs suffisants pour attester de la bonne utilisation desdites subventions
2022-08082	Fabian Beghin (Moka Musique) Rue de Libin, 26 6890 SMUID	Tournées Art & Vie	285,00 €				Les déclarations de créance constituent les justificatifs suffisants pour attester de la bonne utilisation desdites subventions
2022-08082	Happy Few asbl Rue Besonhez, 5 4000 LIEGE	Tournées Art & Vie	285,00 €				Les déclarations de créance constituent les justificatifs suffisants pour attester de la bonne utilisation desdites subventions
2022-08082	Productions Associées asbl Rue Coenaerts, 72 1060 BRUXELLES	Tournées Art & Vie	225,00 €				Les déclarations de créance constituent les justificatifs suffisants pour attester de la bonne utilisation desdites subventions
2022-08082	Emmanuel Bailly Rue Georges Rem, 12 4000 LIEGE	Tournées Art & Vie	385,00 €				Les déclarations de créance constituent les justificatifs suffisants pour attester de la bonne utilisation desdites subventions
2022-08082	Là Haut Productions asbl Avenue de l'Hélice 14 1150 WOLUWE SAINT PIERRE	Tournées Art & Vie	195,00 €				Les déclarations de créance constituent les justificatifs suffisants pour attester de la bonne utilisation desdites subventions
2022-08082	Aktarum (ADF - David Detienne) Rue de Namur, 81 1300 WAVRE	Tournées Art & Vie	125,00 €				Les déclarations de créance constituent les justificatifs suffisants pour attester de la bonne utilisation desdites subventions
2022-08082	Royale Union Chorale de Fléron (ADF - Louis Walthéry) Rue des Corbeaux, 40 4610 BEYNE-HEUSAY	Tournées Art & Vie	138,00 €				Les déclarations de créance constituent les justificatifs suffisants pour attester de la bonne utilisation desdites subventions
2022-08082	O'Tchalai (ADF - Monique Gelders) Avenue Paul Janson 92 1070 BRUXELLES	Tournées Art & Vie	385,00 €				Les déclarations de créance constituent les justificatifs suffisants pour attester de la bonne utilisation desdites subventions
2022-08082	Mercury CVOA Rue des Alliés 63 1190 FOREST	Tournées Art & Vie	225,00 €				Les déclarations de créance constituent les justificatifs suffisants pour attester de la bonne utilisation desdites subventions
2022-08082	Tony Couillet Rue de Campine 203 4000 LIEGE	Tournées Art & Vie	195,00 €				Les déclarations de créance constituent les justificatifs suffisants pour attester de la bonne utilisation desdites subventions
2022-08082	Zirk Théâtre asbl Chaussée de Vleurgat, 15RC 1050 BRUXELLES	Tournées Art & Vie	225,00 €				Les déclarations de créance constituent les justificatifs suffisants pour attester de la bonne utilisation desdites subventions

2022-08082	PAN! (La Compagnie) asbl La Lustrerie Rue des Palais, 153 1030 BRUXELLES	Tournées Art & Vie	255,00 €				Les déclarations de créance constituent les justificatifs suffisants pour attester de la bonne utilisation desdites subventions
2022-08082	Check Check Music Production asbl Rue Petit Vinâve, 51 4654 CHARNEUX	Tournées Art & Vie	185,00 €				Les déclarations de créance constituent les justificatifs suffisants pour attester de la bonne utilisation desdites subventions
2022-08082	Tonton Productions asbl Rue Jolivet, 43 4000 LIEGE	Tournées Art & Vie	225,00 €				Les déclarations de créance constituent les justificatifs suffisants pour attester de la bonne utilisation desdites subventions
2022-08082	Ferme du Biéreau asbl Scavée du Biéreau, 3/101 1348 LOUVAIN-LA-NEUVE	Tournées Art & Vie	225,00 €				Les déclarations de créance constituent les justificatifs suffisants pour attester de la bonne utilisation desdites subventions
2022-08082	Coraline Gaye Rue des Coteaux, 276 1030 BRUXELLES	Tournées Art & Vie	285,00 €				Les déclarations de créance constituent les justificatifs suffisants pour attester de la bonne utilisation desdites subventions
2022-08082	Les Muffatti asbl Rue D. Lefevre, 4 1020 BRUXELLES	Tournées Art & Vie	385,00 €				Les déclarations de créance constituent les justificatifs suffisants pour attester de la bonne utilisation desdites subventions
2022-08082	Le Collectif Mensuel asbl Place Vivegnis, 36 4000 LIEGE	Tournées Art & Vie	710,00 €				Les déclarations de créance constituent les justificatifs suffisants pour attester de la bonne utilisation desdites subventions
2022-08082	Francis Orval Boulevard Piercot 14/052 4000 LIEGE	Tournées Art & Vie	135,00 €				Les déclarations de créance constituent les justificatifs suffisants pour attester de la bonne utilisation desdites subventions
2022-08082	Kappelmeister asbl Avenue Van Goidtsnoven 45B 1180 BRUXELLES	Tournées Art & Vie	285,00 €				Les déclarations de créance constituent les justificatifs suffisants pour attester de la bonne utilisation desdites subventions
2022-08082	Jackal Productions asbl Avenue de Roodebeek, 279 1030 BRUXELLES	Tournées Art & Vie	255,00 €				Les déclarations de créance constituent les justificatifs suffisants pour attester de la bonne utilisation desdites subventions
2022-08082	Marc Pinilla Chemin du Quesnoy, 27 7050 ERBISOEUL	Tournées Art & Vie	315,00 €				Les déclarations de créance constituent les justificatifs suffisants pour attester de la bonne utilisation desdites subventions
2022-08082	Fragan asbl Place de Bossut, 4 1390 GREZ DOICEAU	Tournées Art & Vie	225,00 €				Les déclarations de créance constituent les justificatifs suffisants pour attester de la bonne utilisation desdites subventions

2022-08082	Compagnie des Mutants asbl Rue André Renard 27 7110 HOUDENG- GEOGNIES	Tournées Art & Vie	225,00 €				Les déclarations de créance constituent les justificatifs suffisants pour attester de la bonne utilisation desdites subventions
2022-08082	Fabienne Crutzen Clos de la Chapelle, 14 4840 WELKENRAEDT	Tournées Art & Vie	135,00 €				Les déclarations de créance constituent les justificatifs suffisants pour attester de la bonne utilisation desdites subventions
2022-08082	Compagnie des Mutants asbl Rue André Renard 27 7110 HOUDENG- GEOGNIES	Tournées Art & Vie	225,00 €				Les déclarations de créance constituent les justificatifs suffisants pour attester de la bonne utilisation desdites subventions
2022-08082	Productions Associées asbl Rue Coenaerts, 72 1060 BRUXELLES	Tournées Art & Vie	255,00 €				Les déclarations de créance constituent les justificatifs suffisants pour attester de la bonne utilisation desdites subventions
2022-08082	Productions Associées asbl Rue Coenaerts, 72 1060 BRUXELLES	Tournées Art & Vie	255,00 €				Les déclarations de créance constituent les justificatifs suffisants pour attester de la bonne utilisation desdites subventions
2022-08082	Zü Klub (ADF- Jean Vangeebergem) Rue Gervais Toussaint, 17 4607 DALHEM	Tournées Art & Vie	225,00 €				Les déclarations de créance constituent les justificatifs suffisants pour attester de la bonne utilisation desdites subventions
2022-08082	Zü Klub (ADF- Jean Vangeebergem) Rue Gervais Toussaint, 17 4607 DALHEM	Tournées Art & Vie	225,00 €				Les déclarations de créance constituent les justificatifs suffisants pour attester de la bonne utilisation desdites subventions
2022-08082	Halfmoon asbl 31 Rue Locquenghien 1000 BRUXELLES	Tournées Art & Vie	385,00 €				Les déclarations de créance constituent les justificatifs suffisants pour attester de la bonne utilisation desdites subventions
2022-08082	O Juliette asbl Martinsart, 17 4652 XHENDELESSE	Tournées Art & Vie	285,00 €				Les déclarations de créance constituent les justificatifs suffisants pour attester de la bonne utilisation desdites subventions
2022-08082	Productions Associées Rue Coenraets, 72 1060 BRUXELLES	Tournées Art & Vie	125,00 €				Les déclarations de créance constituent les justificatifs suffisants pour attester de la bonne utilisation desdites subventions

2022-08082	Les Valeureux Liégeois (ADF - Danielle Cutello) Rue de Moresnet, 8 4000 LIEGE	Tournées Art & Vie	138,00 €				Les déclarations de créance constituent les justificatifs suffisants pour attester de la bonne utilisation desdites subventions
2022-08082	Ensemble vocal "Magna Vox" (ADF - Liliane Bailly) Rue Laurent Mairlot, 38 4860 WEGNEZ	Tournées Art & Vie	100,00 €				Les déclarations de créance constituent les justificatifs suffisants pour attester de la bonne utilisation desdites subventions
2022-08082	Sofia Constantinidis Allée de la Belle Fleur 6 4602 CHERATTE	Tournées Art & Vie	315,00 €				Les déclarations de créance constituent les justificatifs suffisants pour attester de la bonne utilisation desdites subventions
2022-08082	Jackal Productions asbl Avenue de Roodebeek, 279 1030 BRUXELLES	Tournées Art & Vie	225,00 €				Les déclarations de créance constituent les justificatifs suffisants pour attester de la bonne utilisation desdites subventions
2022-08238	L'Ephémère asbl Rue Georges Moreau, 132 1070 ANDERLECHT	Tournées Art & Vie	83,00 €				Les déclarations de créance constituent les justificatifs suffisants pour attester de la bonne utilisation desdites subventions
2022-08238	Wooshing Machine asbl Rue de Lisbonne 30 1060 BRUXELLES	Tournées Art & Vie	225,00 €				Les déclarations de créance constituent les justificatifs suffisants pour attester de la bonne utilisation desdites subventions
2022-08238	Brocoli Théâtre asbl Rue de la Charité 37/33 1210 BRUXELLES	Tournées Art & Vie	255,00 €				Les déclarations de créance constituent les justificatifs suffisants pour attester de la bonne utilisation desdites subventions
2022-08238	Grandioso asbl Avenue Franklin Roosevelt 176/2 1050 BRUXELLES	Tournées Art & Vie	385,00 €				Les déclarations de créance constituent les justificatifs suffisants pour attester de la bonne utilisation desdites subventions
2022-08238	Beffroi asbl Rue Hubert Larock, 14 4280 HANNUT	Tournées Art & Vie	255,00 €				Les déclarations de créance constituent les justificatifs suffisants pour attester de la bonne utilisation desdites subventions
2022-08238	Neufseptcinqtroisun asbl Rue Emile Romedene, 28 5150 FLOREFFE	Tournées Art & Vie	195,00 €				Les déclarations de créance constituent les justificatifs suffisants pour attester de la bonne utilisation desdites subventions
2022-08238	Cie Entre chiens et Loups asbl Rue Joseph Bens, 78a 1180 BRUXELLES	Tournées Art & Vie	195,00 €				Les déclarations de créance constituent les justificatifs suffisants pour attester de la bonne utilisation desdites subventions
2022-08238	Laura Ruggiero Rue du Marché aux Porcs 1 1000 BRUXELLES	Tournées Art & Vie	125,00 €				Les déclarations de créance constituent les justificatifs suffisants pour attester de la bonne utilisation desdites subventions

2022-08238	Sonar Artists asbl Rue Francisco Ferrer, 6 4460 GRACE-HOLLOGNE	Tournées Art & Vie	370,00 €				Les déclarations de créance constituent les justificatifs suffisants pour attester de la bonne utilisation desdites subventions
2022-08238	Sonar Artists asbl Rue Francisco Ferrer, 6 4460 GRACE HOLLOGNE	Tournées Art & Vie	385,00 €				Les déclarations de créance constituent les justificatifs suffisants pour attester de la bonne utilisation desdites subventions
2022-08238	Lynn Dewitte Bd G. Van Haelen 104 1190 FOREST	Tournées Art & Vie	255,00 €				Les déclarations de créance constituent les justificatifs suffisants pour attester de la bonne utilisation desdites subventions
2022-08238	Peter Petrov Rue Trou du Renard, 80 4610 BEYNE-HEUSAY	Tournées Art & Vie	225,00 €				Les déclarations de créance constituent les justificatifs suffisants pour attester de la bonne utilisation desdites subventions
2022-08238	Sonar Artists asbl Rue Francsco Ferrer, 6 4460 GRACE HOLLOGNE	Tournées Art & Vie	255,00 €				Les déclarations de créance constituent les justificatifs suffisants pour attester de la bonne utilisation desdites subventions
2022-08238	Tonton Productions asbl Rue Jolivet, 43 4000 LIEGE	Tournées Art & Vie	225,00 €				Les déclarations de créance constituent les justificatifs suffisants pour attester de la bonne utilisation desdites subventions
2022-08238	Sonar Artists asbl Rue Francisco Ferrer, 6 4460 GRACE-HOLLOGNE	Tournées Art & Vie	125,00 €				Les déclarations de créance constituent les justificatifs suffisants pour attester de la bonne utilisation desdites subventions
2022-08238	Sébastien Willemys Rue du Culot 39 130 BEAUVECHAIN	Tournées Art & Vie	225,00 €				Les déclarations de créance constituent les justificatifs suffisants pour attester de la bonne utilisation desdites subventions
2022-08238	Chouette asbl Rue Dethy, 81 1060 SAINT-GILLES	Tournées Art & Vie	315,00 €				Les déclarations de créance constituent les justificatifs suffisants pour attester de la bonne utilisation desdites subventions
2022-08238	Sonar Artists asbl Rue Francisco Ferrer, 6 4460 GRACE HOLLOGNE	Tournées Art & Vie	355,00 €				Les déclarations de créance constituent les justificatifs suffisants pour attester de la bonne utilisation desdites subventions
2022-08238	Hugues DARO Rue de la Commune, 5 4020 LIEGE	Tournées Art & Vie	125,00 €				Les déclarations de créance constituent les justificatifs suffisants pour attester de la bonne utilisation desdites subventions
2022-08238	Sonar Artists asbl Rue Francisco Ferrer, 6 4460 GRACE-HOLLOGNE	Tournées Art & Vie	370,00 €				Les déclarations de créance constituent les justificatifs suffisants pour attester de la bonne utilisation desdites subventions
2022-08238	Koda Productions asbl Rue du Biran, 8 5564 WANLIN	Tournées Art & Vie	355,00 €				Les déclarations de créance constituent les justificatifs suffisants pour attester de la bonne utilisation desdites subventions
2022-08238	Productions Associées Rue Coenraets, 72 1060 BRUXELLES	Tournées Art & Vie	125,00 €				Les déclarations de créance constituent les justificatifs suffisants pour attester de la bonne utilisation desdites subventions

2022-08238	White Negro Agency asbl Av. Hansen Soulie 118 1040 ETTERBEECK	Tournées Art & Vie	185,00 €				Les déclarations de créance constituent les justificatifs suffisants pour attester de la bonne utilisation desdites subventions
2022-08238	Nada asbl Rue du Fort, 10 1060 BRUXELLES	Tournées Art & Vie	225,00 €				Les déclarations de créance constituent les justificatifs suffisants pour attester de la bonne utilisation desdites subventions
2022-08238	Magic Mask asbl Rue Antoine Dansaert, 113/15 1000 BRUXELLES	Tournées Art & Vie	225,00 €				Les déclarations de créance constituent les justificatifs suffisants pour attester de la bonne utilisation desdites subventions
2022-08238	Nils Hilhorst Rue de L'Angle 20 1000 BRUXELLES	Tournées Art & Vie	125,00 €				Les déclarations de créance constituent les justificatifs suffisants pour attester de la bonne utilisation desdites subventions
2022-08238	Chouette asbl Rue Dethy, 81 1060 SAINT-GILLES	Tournées Art & Vie	315,00 €				Les déclarations de créance constituent les justificatifs suffisants pour attester de la bonne utilisation desdites subventions
2022-08238	Sonar Artists asbl Rue Fransisco Ferrer, 6 4460 GRACE HOLLOGNE	Tournées Art & Vie	315,00 €				Les déclarations de créance constituent les justificatifs suffisants pour attester de la bonne utilisation desdites subventions
2022-08238	Chouette asbl Rue Dethy 81 1060 SAINT-GILLES	Tournées Art & Vie	315,00 €				Les déclarations de créance constituent les justificatifs suffisants pour attester de la bonne utilisation desdites subventions
2022-08238	Ivan Paduart Rue des Forrières, 18 5032 BOSSIERE	Tournées Art & Vie	255,00 €				Les déclarations de créance constituent les justificatifs suffisants pour attester de la bonne utilisation desdites subventions
2022-08238	Chouette asbl Rue Dethy 81 1060 SAINT-GILLES	Tournées Art & Vie	315,00 €				Les déclarations de créance constituent les justificatifs suffisants pour attester de la bonne utilisation desdites subventions
2022-08238	Laloy-Verhaegen Polyson sprl Chaussée de Haecht 958/B2 1140 Bruxelles	Tournées Art & Vie	285,00 €				Les déclarations de créance constituent les justificatifs suffisants pour attester de la bonne utilisation desdites subventions
2022-08238	Sonar Artists asbl Rue Francisco Ferrer, 6 4460 GRACE HOLLOGNE	Tournées Art & Vie	385,00 €				Les déclarations de créance constituent les justificatifs suffisants pour attester de la bonne utilisation desdites subventions
2022-08238	Chouette Asbl Rue Dethy, 81 1060 SAINT-GILLES	Tournées Art & Vie	315,00 €				Les déclarations de créance constituent les justificatifs suffisants pour attester de la bonne utilisation desdites subventions
2022-08238	Chouette Asbl Rue Dethy, 81 1060 BRUXELLES	Tournées Art & Vie	315,00 €				Les déclarations de créance constituent les justificatifs suffisants pour attester de la bonne utilisation desdites subventions

2022-08238	Productions associées asbl Rue Coenraets, 72 1060 BRUXELLES	Tournées Art & Vie	225,00 €				Les déclarations de créance constituent les justificatifs suffisants pour attester de la bonne utilisation desdites subventions
2022-08238	Everyone is Guilty (ADF - Mirco GASPARINI) Chaussée de Nivelles, 50 4300 WAREMME	Tournées Art & Vie	125,00 €				Les déclarations de créance constituent les justificatifs suffisants pour attester de la bonne utilisation desdites subventions
2022-08238	Emeline Billat Rue Léopold de Hulster, 66 5002 SAINT-SERVAIS	Tournées Art & Vie	75,00 €				Les déclarations de créance constituent les justificatifs suffisants pour attester de la bonne utilisation desdites subventions
2022-08238	Sonar Artists asbl Rue Francisco Ferrer, 6 4460 GRACE-HOLLOGNE	Tournées Art & Vie	370,00 €				Les déclarations de créance constituent les justificatifs suffisants pour attester de la bonne utilisation desdites subventions
2022-08238	Matters Collective asbl Rue Fernand Bernier, 15 1060 BRUXELLES	Tournées Art & Vie	315,00 €				Les déclarations de créance constituent les justificatifs suffisants pour attester de la bonne utilisation desdites subventions
2022-08238	Bricophonik asbl Rue des Goujons 152 1070 ANDERLECHT	Tournées Art & Vie	390,00 €				Les déclarations de créance constituent les justificatifs suffisants pour attester de la bonne utilisation desdites subventions
2022-08238	Productions Associées asbl rue Coenraets, 72 1060 SAINT-GILLES	Tournées Art & Vie	225,00 €				Les déclarations de créance constituent les justificatifs suffisants pour attester de la bonne utilisation desdites subventions
2022-08238	Compagnie Adoc asbl Rue Hullos, 32 4000 LIEGE	Tournées Art & Vie	225,00 €				Les déclarations de créance constituent les justificatifs suffisants pour attester de la bonne utilisation desdites subventions
2022-08238	Asbl Collectif du Lion Rue belleflamme, 49 J 4030 GRIVEGNEE	Tournées Art & Vie	770,00 €				Les déclarations de créance constituent les justificatifs suffisants pour attester de la bonne utilisation desdites subventions
2022-08238	Accord'Art asbl Rue Fond des Tawes 59 4000 LIEGE	Tournées Art & Vie	285,00 €				Les déclarations de créance constituent les justificatifs suffisants pour attester de la bonne utilisation desdites subventions
2022-08238	Chouette Asbl Rue Dethy, 81 1060 SAINT-GILLES	Tournées Art & Vie	385,00 €				Les déclarations de créance constituent les justificatifs suffisants pour attester de la bonne utilisation desdites subventions
2022-08238	Tandem 66 (ADF - Julien Elleouet) Rue du Mont Blanc, 26 1060 SAINT-GILLES	Tournées Art & Vie	225,00 €				Les déclarations de créance constituent les justificatifs suffisants pour attester de la bonne utilisation desdites subventions

2022-08238	Les Lundis d'Hortense asbl Chaussée de Louvain, 193A-195 1210 BRUXELLES	Tournées Art & Vie	220,00 €				Les déclarations de créance constituent les justificatifs suffisants pour attester de la bonne utilisation desdites subventions
2022-08238	Théâtre des 4 Mains asbl Rue Longue, 152 1320 BEAUCHEVAIN	Tournées Art & Vie	285,00 €				Les déclarations de créance constituent les justificatifs suffisants pour attester de la bonne utilisation desdites subventions
2022-08238	Chœur Les Bengalis de Liège asbl Rue Walthère Dewé 46 4000 LIEGE	Tournées Art & Vie	113,00 €				Les déclarations de créance constituent les justificatifs suffisants pour attester de la bonne utilisation desdites subventions
2022-08238	Fabienne Crutzen Clos de la Chapelle, 14 4840 WELKENRAEDT	Tournées Art & Vie	195,00 €				Les déclarations de créance constituent les justificatifs suffisants pour attester de la bonne utilisation desdites subventions
2022-08238	Full Colorz Agency Avenue d'Esneux 206/13 4130 TILFF	Tournées Art & Vie	125,00 €				Les déclarations de créance constituent les justificatifs suffisants pour attester de la bonne utilisation desdites subventions
2022-08238	Agora asbl Am Stellwerk 2 4780 Saint-Vith	Tournées Art & Vie	225,00 €				Les déclarations de créance constituent les justificatifs suffisants pour attester de la bonne utilisation desdites subventions
2022-08238	Jean-Philippe Collard-Neven Rue Rubens, 44 1030 BRUXELLES	Tournées Art & Vie	195,00 €				Les déclarations de créance constituent les justificatifs suffisants pour attester de la bonne utilisation desdites subventions
2022-08238	Jérôme Mabilie Quartier Saint-Laurent, 6 5680 MATAGNE-LA-GRANDE	Tournées Art & Vie	195,00 €				Les déclarations de créance constituent les justificatifs suffisants pour attester de la bonne utilisation desdites subventions
2022-08238	Carl Roosens Avenue Jean-Baptiste Depaire 10 1020 LAEKEN	Tournées Art & Vie	255,00 €				Les déclarations de créance constituent les justificatifs suffisants pour attester de la bonne utilisation desdites subventions
2022-08238	Romain Noémie Voie de Saint Hubert 1 4218 COUTHUIN	Tournées Art & Vie	315,00 €				Les déclarations de créance constituent les justificatifs suffisants pour attester de la bonne utilisation desdites subventions
2022-08238	La "S" Grand-atelier asbl Place des Chasseurs Ardennais, 31 6690 VIELSALM	Tournées Art & Vie	355,00 €				Les déclarations de créance constituent les justificatifs suffisants pour attester de la bonne utilisation desdites subventions

2022-08238	Renard Noire asbl Thier du Longhier, 2 5580 BUISSONVILLE	Tournées Art & Vie	225,00 €				Les déclarations de créance constituent les justificatifs suffisants pour attester de la bonne utilisation desdites subventions
2022-08238	Théâtre du N-ombrile asbl Rue d'Enines 1A 1367 HUPPAYE	Tournées Art & Vie	225,00 €				Les déclarations de créance constituent les justificatifs suffisants pour attester de la bonne utilisation desdites subventions
2022-08238	Live diffusion Asbl Pl de la Petite Suisse, 11 1050 BRUXELLES	Tournées Art & Vie	195,00 €				Les déclarations de créance constituent les justificatifs suffisants pour attester de la bonne utilisation desdites subventions
2022-08238	Mernier Riviere Rue de la Brasserie, 22 1050 BRUXELLES	Tournées Art & Vie	195,00 €				Les déclarations de créance constituent les justificatifs suffisants pour attester de la bonne utilisation desdites subventions
2022-08238	Balai Bros asbl Chaussée d'Alseberg 1299 1180 BRUXELLES	Tournées Art & Vie	385,00 €				Les déclarations de créance constituent les justificatifs suffisants pour attester de la bonne utilisation desdites subventions
2022-08238	Kaméléon asbl Rue Fusch, 17/032 4000 LIEGE	Tournées Art & Vie	315,00 €				Les déclarations de créance constituent les justificatifs suffisants pour attester de la bonne utilisation desdites subventions
2022-08238	Sowarex asbl Rue Diélhère, 33 1350 MARILLES	Tournées Art & Vie	285,00 €				Les déclarations de créance constituent les justificatifs suffisants pour attester de la bonne utilisation desdites subventions
2022-08238	Théâtre Royal des Galeries asbl Galerie des Princes 6 1000 BRUXELLES	Tournées Art & Vie	355,00 €				Les déclarations de créance constituent les justificatifs suffisants pour attester de la bonne utilisation desdites subventions
2022-08238	Live diffusion Asbl Pl de la Petite Suisse, 11 1050 BRUXELLES	Tournées Art & Vie	195,00 €				Les déclarations de créance constituent les justificatifs suffisants pour attester de la bonne utilisation desdites subventions
2022-08238	Les Aquoibonistes (ADF- Ginette Matagne) Rue Belle Vue 78 4530 VILLERS-LE- BOUILLET	Tournées Art & Vie	138,00 €				Les déclarations de créance constituent les justificatifs suffisants pour attester de la bonne utilisation desdites subventions
2022-08238	Thomas VERBRUGGEN Rue de Mont St Guibert 26 1340 OTTIGNIES	Tournées Art & Vie	185,00 €				Les déclarations de créance constituent les justificatifs suffisants pour attester de la bonne utilisation desdites subventions
2022-08238	Turquoise asbl Rue Saint Hadelin, 11 4877 OLNE	Tournées Art & Vie	255,00 €				Les déclarations de créance constituent les justificatifs suffisants pour attester de la bonne utilisation desdites subventions

2022-08238	Le Corridor asbl Rue Vivegnis, 411 4000 LIEGE	Tournées Art & Vie	165,00 €				Les déclarations de créance constituent les justificatifs suffisants pour attester de la bonne utilisation desdites subventions
2022-08238	Soif Totale asbl Rue Rouvroy 293 5300 ANDENNE	Tournées Art & Vie	770,00 €				Les déclarations de créance constituent les justificatifs suffisants pour attester de la bonne utilisation desdites subventions
2022-08238	Longbird asbl 23, Route de Huy 5351 HAILLOT	Tournées Art & Vie	125,00 €				Les déclarations de créance constituent les justificatifs suffisants pour attester de la bonne utilisation desdites subventions
2022-08238	Productions Associées asbl Rue Coenaerts, 72 1060 BRUXELLES	Tournées Art & Vie	195,00 €				Les déclarations de créance constituent les justificatifs suffisants pour attester de la bonne utilisation desdites subventions
2022-08238	Centre d'étude de musique baroque asbl Chaussée de Watermael 52 1160 BRUXELLES	Tournées Art & Vie	370,00 €				Les déclarations de créance constituent les justificatifs suffisants pour attester de la bonne utilisation desdites subventions
2022-08238	Farida Amadou Chaussée de Louvain 30/4 1210 SAINT JOSSE	Tournées Art & Vie	125,00 €				Les déclarations de créance constituent les justificatifs suffisants pour attester de la bonne utilisation desdites subventions
2022-08238	La Charge du Rhinocéros asbl Rue de Flandre, 46 1000 BRUXELLES	Tournées Art & Vie	195,00 €				Les déclarations de créance constituent les justificatifs suffisants pour attester de la bonne utilisation desdites subventions
2022-08238	Natasha Van Eerdewegh Rue Ernest Discailles, 10 1030 BRUXELLES	Tournées Art & Vie	315,00 €				Les déclarations de créance constituent les justificatifs suffisants pour attester de la bonne utilisation desdites subventions
2022-08238	Compagnie 3637 asbl Avenue du Roi, 131 1190 BRUXELLES	Tournées Art & Vie	255,00 €				Les déclarations de créance constituent les justificatifs suffisants pour attester de la bonne utilisation desdites subventions
2022-08238	Théâtre des 4 Mains asbl Rue Longue, 152 1320 BEAUCHEVAIN	Tournées Art & Vie	225,00 €				Les déclarations de créance constituent les justificatifs suffisants pour attester de la bonne utilisation desdites subventions
2022-08238	Aubergine Artist Management Rue Adolphe Lavallée 39 1080 BRUXELLES	Tournées Art & Vie	195,00 €				Les déclarations de créance constituent les justificatifs suffisants pour attester de la bonne utilisation desdites subventions

2022-08238	Live diffusion Asbl Pl de la Petite Suisse, 11 1050 BRUXELLES	Tournées Art & Vie	195,00 €				Les déclarations de créance constituent les justificatifs suffisants pour attester de la bonne utilisation desdites subventions
2022-08238	Théâtre de Poche asbl Chemin du Gymnase 1A 1000 BRUXELLES	Tournées Art & Vie	315,00 €				Les déclarations de créance constituent les justificatifs suffisants pour attester de la bonne utilisation desdites subventions
2022-08238	Interest scrl Rue Lieutenant Pirard, 54 4607 DALHEM	Tournées Art & Vie	195,00 €				Les déclarations de créance constituent les justificatifs suffisants pour attester de la bonne utilisation desdites subventions
2022-08238	Stéphane Ginsburgh Avenue du Roi, 186 1190 BRUXELLES	Tournées Art & Vie	135,00 €				Les déclarations de créance constituent les justificatifs suffisants pour attester de la bonne utilisation desdites subventions
2022-08238	Bicolor Asbl Rue Haut Husquet, 68 4800 VERVIERS	Tournées Art & Vie	50,00 €				Les déclarations de créance constituent les justificatifs suffisants pour attester de la bonne utilisation desdites subventions
2022-08238	Nada asbl Rue du Fort 10 1060 BRUXELLES	Tournées Art & Vie	225,00 €				Les déclarations de créance constituent les justificatifs suffisants pour attester de la bonne utilisation desdites subventions
2022-08238	Tonton Productions asbl Rue Jolivet, 43 4000 LIEGE	Tournées Art & Vie	225,00 €				Les déclarations de créance constituent les justificatifs suffisants pour attester de la bonne utilisation desdites subventions
2022-08238	Zü Klub (ADF- Jean Vangeebergen) Rue Gervais Toussaint, 17 4607 DALHEM	Tournées Art & Vie	225,00 €				Les déclarations de créance constituent les justificatifs suffisants pour attester de la bonne utilisation desdites subventions
2022-08238	Jean-Claude Vanden Eynden Avenue Paule, 3 1150 BRUXELLES	Tournées Art & Vie	135,00 €				Les déclarations de créance constituent les justificatifs suffisants pour attester de la bonne utilisation desdites subventions
2022-08238	Cie Odisséa asbl Rue Vinâve, 40 4030 GRIVEGNEE	Tournées Art & Vie	225,00 €				Les déclarations de créance constituent les justificatifs suffisants pour attester de la bonne utilisation desdites subventions
2022-08238	Antoine Pasqualini Boulevard Maurice Lemonnier, 26 1000 BRUXELLES	Tournées Art & Vie	185,00 €				Les déclarations de créance constituent les justificatifs suffisants pour attester de la bonne utilisation desdites subventions
2022-08238	Vincent Pagé Rue Eusebe, 1 5020 FLAWINNE	Tournées Art & Vie	195,00 €				Les déclarations de créance constituent les justificatifs suffisants pour attester de la bonne utilisation desdites subventions

2022-08238	Productions Associées asbl Rue Coenaerts, 72 1060 BRUXELLES	Tournées Art & Vie	225,00 €				Les déclarations de créance constituent les justificatifs suffisants pour attester de la bonne utilisation desdites subventions
2022-08238	MMM asbl Rue des Mineurs, 23 4000 LIEGE	Tournées Art & Vie	125,00 €				Les déclarations de créance constituent les justificatifs suffisants pour attester de la bonne utilisation desdites subventions
2022-08238	Wooha asbl Boulevard Ernest Solvay, 487 4000 LIEGE	Tournées Art & Vie	255,00 €				Les déclarations de créance constituent les justificatifs suffisants pour attester de la bonne utilisation desdites subventions
2022-08238	Antoine Flipo Avenue Alexandre Bertrand 50 1190 FOREST	Tournées Art & Vie	195,00 €				Les déclarations de créance constituent les justificatifs suffisants pour attester de la bonne utilisation desdites subventions
2022-08238	Feral ART asbl Rue Quéwette 39 7012 JEMAPPES	Tournées Art & Vie	285,00 €				Les déclarations de créance constituent les justificatifs suffisants pour attester de la bonne utilisation desdites subventions
2022-08238	Productions associées Rue Coenraets, 72 1060 BRUXELLES	Tournées Art & Vie	385,00 €				Les déclarations de créance constituent les justificatifs suffisants pour attester de la bonne utilisation desdites subventions
2022-08238	Kak asbl Rue du Lycée, 11 1060 Bruxelles	Tournées Art & Vie	195,00 €				Les déclarations de créance constituent les justificatifs suffisants pour attester de la bonne utilisation desdites subventions
2022-08238	Compagnie 3637 asbl Avenue du Roi, 131 1190 BRUXELLES	Tournées Art & Vie	225,00 €				Les déclarations de créance constituent les justificatifs suffisants pour attester de la bonne utilisation desdites subventions
2022-08238	Arts et Couleurs asbl Becco Village 30 4910 THEUX	Tournées Art & Vie	450,00 €				Les déclarations de créance constituent les justificatifs suffisants pour attester de la bonne utilisation desdites subventions
2022-08238	Royale Union Chorale de Fléron (ADF - Louis Walthéry) Rue des Corbeaux, 40 4610 BEYNE-HEUSAY	Tournées Art & Vie	138,00 €				Les déclarations de créance constituent les justificatifs suffisants pour attester de la bonne utilisation desdites subventions
2022-08238	Emmanuel Donnet Rue Félix Waefelaer, 11 1190 BRUXELLES	Tournées Art & Vie	255,00 €				Les déclarations de créance constituent les justificatifs suffisants pour attester de la bonne utilisation desdites subventions
2022-08238	Orchestre J.N. Hamal asbl Rue de Campine, 32 4000 LIEGE	Tournées Art & Vie	125,00 €				Les déclarations de créance constituent les justificatifs suffisants pour attester de la bonne utilisation desdites subventions

2022-08238	Théâtre du Sursaut asbl Rue du Thier à Liège 81 4000 LIEGE	Tournées Art & Vie	225,00 €				Les déclarations de créance constituent les justificatifs suffisants pour attester de la bonne utilisation desdites subventions
2022-08238	Moquette Production asbl Rue Docteur Elie Lambotte, 28 1030 BRUXELLES	Tournées Art & Vie	225,00 €				Les déclarations de créance constituent les justificatifs suffisants pour attester de la bonne utilisation desdites subventions
2022-08238	Robin Hook asbl Rue Vandenbrandren 20 1000 BRUXELLES	Tournées Art & Vie	195,00 €				Les déclarations de créance constituent les justificatifs suffisants pour attester de la bonne utilisation desdites subventions
2022-08238	C'est des Canailles asbl Boulevard d'Avroy, 49/113 4000 LIEGE	Tournées Art & Vie	138,00 €				Les déclarations de créance constituent les justificatifs suffisants pour attester de la bonne utilisation desdites subventions
2022-08238	Théâtre Jardin Passion asbl Rue Marie-Henriette, 39 5000 NAMUR	Tournées Art & Vie	285,00 €				Les déclarations de créance constituent les justificatifs suffisants pour attester de la bonne utilisation desdites subventions
2022-08238	Pianorama Asbl Rue Lebeau, 39 1000 BRUXELLES	Tournées Art & Vie	315,00 €				Les déclarations de créance constituent les justificatifs suffisants pour attester de la bonne utilisation desdites subventions
2022-08238	Festival du Jeune Théâtre asbl Rue Ransonnet 2 4020 LIEGE	Tournées Art & Vie	225,00 €				Les déclarations de créance constituent les justificatifs suffisants pour attester de la bonne utilisation desdites subventions
2022-08238	Les Lundis d'Hortense asbl Chaussée de Louvain, 193A-195 1210 BRUXELLES	Tournées Art & Vie	220,00 €				Les déclarations de créance constituent les justificatifs suffisants pour attester de la bonne utilisation desdites subventions
2022-08238	Mtp Memap asbl Avenue des Celtes 32 1040 BRUXELLES	Tournées Art & Vie	255,00 €				Les déclarations de créance constituent les justificatifs suffisants pour attester de la bonne utilisation desdites subventions
2022-08238	Zerk asbl Grand Chemin 38 7830 HELLEBECQ	Tournées Art & Vie	195,00 €				Les déclarations de créance constituent les justificatifs suffisants pour attester de la bonne utilisation desdites subventions
2022-08238	Luigi Chiarelli Rue Verte 312 7000 MONS	Tournées Art & Vie	185,00 €				Les déclarations de créance constituent les justificatifs suffisants pour attester de la bonne utilisation desdites subventions
2022-08238	Philemon Jongen Chemin du Trou Bigau, 7 1457 WALHAIN	Tournées Art & Vie	125,00 €				Les déclarations de créance constituent les justificatifs suffisants pour attester de la bonne utilisation desdites subventions

2022-08238	Tea Tree asbl Chaussée de Neerstalle, 82 1190 FOREST	Tournées Art & Vie	225,00 €				Les déclarations de créance constituent les justificatifs suffisants pour attester de la bonne utilisation desdites subventions
2022-08238	Racines Carrées asbl Rue Pimpernelle, 29 6900 MARCHE	Tournées Art & Vie	355,00 €				Les déclarations de créance constituent les justificatifs suffisants pour attester de la bonne utilisation desdites subventions
2022-08238	L'Ephémère asbl Rue Georges Moreau, 132 1070 ANDERLECHT	Tournées Art & Vie	165,00 €				Les déclarations de créance constituent les justificatifs suffisants pour attester de la bonne utilisation desdites subventions
2022-08238	Productions Associées asbl Rue Coenaerts, 72 1060 BRUXELLES	Tournées Art & Vie	225,00 €				Les déclarations de créance constituent les justificatifs suffisants pour attester de la bonne utilisation desdites subventions
2022-08238	Artra asbl Rue Marcel Thiry, 27 4000 LIEGE	Tournées Art & Vie	195,00 €				Les déclarations de créance constituent les justificatifs suffisants pour attester de la bonne utilisation desdites subventions
2022-08238	Tonton Productions asbl Rue Jolivet, 43 4000 LIEGE	Tournées Art & Vie	255,00 €				Les déclarations de créance constituent les justificatifs suffisants pour attester de la bonne utilisation desdites subventions
2022-08238	LONG BIRD RECORDS asbl Place du 20 Août 3/81 4000 LIEGE	Tournées Art & Vie	125,00 €				Les déclarations de créance constituent les justificatifs suffisants pour attester de la bonne utilisation desdites subventions
2022-08238	Productions Associées Rue Coenraets 72 1060 BRUXELLES	Tournées Art & Vie	225,00 €				Les déclarations de créance constituent les justificatifs suffisants pour attester de la bonne utilisation desdites subventions
2022-08238	Variolle Asbl Grand'Rue, 91 6769 GEROUVILLE	Tournées Art & Vie	195,00 €				Les déclarations de créance constituent les justificatifs suffisants pour attester de la bonne utilisation desdites subventions
2022-08238	Chouette asbl Rue Dethy 81 1060 BRUXELLES	Tournées Art & Vie	285,00 €				Les déclarations de créance constituent les justificatifs suffisants pour attester de la bonne utilisation desdites subventions
2022-08238	Collectif hold up asbl Rue Georges Moreau, 132 1070 BRUXELLES	Tournées Art & Vie	255,00 €				Les déclarations de créance constituent les justificatifs suffisants pour attester de la bonne utilisation desdites subventions
2022-08238	Papayazz (ADF - Pierre Malempré) Rue Ry de Potte, 21 5580 ROCHEFORT	Tournées Art & Vie	285,00 €				Les déclarations de créance constituent les justificatifs suffisants pour attester de la bonne utilisation desdites subventions

2022-08238	CREOZART S.N.C. Rue Saint-Hubert, 126 6730 TINTIGNY	Tournées Art & Vie	135,00 €				Les déclarations de créance constituent les justificatifs suffisants pour attester de la bonne utilisation desdites subventions
2022-08238	Mario Cavaliere Chaussée de Beaumont, 378 7022 HARMIGNIES	Tournées Art & Vie	285,00 €				Les déclarations de créance constituent les justificatifs suffisants pour attester de la bonne utilisation desdites subventions
2022-08238	Productions Associées Rue Emile Féron, 70 1060 BRUXELLES	Tournées Art & Vie	255,00 €				Les déclarations de créance constituent les justificatifs suffisants pour attester de la bonne utilisation desdites subventions
2022-08238	Productions Associées Rue Coenraets, 72 1060 BRUXELLES	Tournées Art & Vie	125,00 €				Les déclarations de créance constituent les justificatifs suffisants pour attester de la bonne utilisation desdites subventions
2022-08238	Sébastien Landauer Rue Saint Hubert, 11 4000 LIEGE	Tournées Art & Vie	185,00 €				Les déclarations de créance constituent les justificatifs suffisants pour attester de la bonne utilisation desdites subventions
2022-08238	Nyash asbl Avenue Louis Bertrand 43 1030 BRUXELLES	Tournées Art & Vie	225,00 €				Les déclarations de créance constituent les justificatifs suffisants pour attester de la bonne utilisation desdites subventions
2022-08238	Compagnie Imaginerie Place St Martin, 8 1320 TOURINNES LA GROSSE	Tournées Art & Vie	255,00 €				Les déclarations de créance constituent les justificatifs suffisants pour attester de la bonne utilisation desdites subventions
2022-08238	Hadrien Panelli Boulevard Emile de Laveleye, 44 4020 LIEGE	Tournées Art & Vie	125,00 €				Les déclarations de créance constituent les justificatifs suffisants pour attester de la bonne utilisation desdites subventions
2022-08238	Ah Mon Amour asbl Place Vieuxtemps 7 4800 VERVIERS	Tournées Art & Vie	225,00 €				Les déclarations de créance constituent les justificatifs suffisants pour attester de la bonne utilisation desdites subventions
2022-08238	La Folie du Jour asbl Exbomont, 29 4987 STOU MONT	Tournées Art & Vie	255,00 €				Les déclarations de créance constituent les justificatifs suffisants pour attester de la bonne utilisation desdites subventions
2022-08238	Marc Grauwels Rue St-Josse 15 1210 BRUXELLES	Tournées Art & Vie	195,00 €				Les déclarations de créance constituent les justificatifs suffisants pour attester de la bonne utilisation desdites subventions
2022-08238	Lato Sensu asbl Chaussée de Boondaël, 376 1050 IXELLES	Tournées Art & Vie	225,00 €				Les déclarations de créance constituent les justificatifs suffisants pour attester de la bonne utilisation desdites subventions

2022-08238	Travail & Loisirs c/o Chazam asbl rue Charles Parenté 22 1070 BRUXELLES	Tournées Art & Vie	125,00 €				Les déclarations de créance constituent les justificatifs suffisants pour attester de la bonne utilisation desdites subventions
2022-08238	Koponica asbl Avenue Paul Janson 90 1070 BRUXELLES	Tournées Art & Vie	255,00 €				Les déclarations de créance constituent les justificatifs suffisants pour attester de la bonne utilisation desdites subventions
2022-08238	Léoplod de San Rue Antoine Bréart 135 1060 SAINT GILLES	Tournées Art & Vie	315,00 €				Les déclarations de créance constituent les justificatifs suffisants pour attester de la bonne utilisation desdites subventions
2022-08238	Renaud Ledru Rue Jules Lahaye 146 1090 JETTE	Tournées Art & Vie	185,00 €				Les déclarations de créance constituent les justificatifs suffisants pour attester de la bonne utilisation desdites subventions
2022-08238	Renard Noire asbl Thier des Longhiers 2 5580 BUISSONVILLE	Tournées Art & Vie	225,00 €				Les déclarations de créance constituent les justificatifs suffisants pour attester de la bonne utilisation desdites subventions
2022-08238	Cecodi Rue Albert Jannart 50 1200 BRUXELLES	Tournées Art & Vie	225,00 €				Les déclarations de créance constituent les justificatifs suffisants pour attester de la bonne utilisation desdites subventions
2022-08238	Emmanuel Bailly Rue Georges Rem, 12 4000 LIEGE	Tournées Art & Vie	355,00 €				Les déclarations de créance constituent les justificatifs suffisants pour attester de la bonne utilisation desdites subventions
2022-08238	Les Lundis d'Hortense asbl Chaussée de Louvain, 193A-195 1210 BRUXELLES	Tournées Art & Vie	165,00 €				Les déclarations de créance constituent les justificatifs suffisants pour attester de la bonne utilisation desdites subventions
2022-08238	Daniele Martini Avenue Wielemans Ceuppens, 171 1190 FOREST	Tournées Art & Vie	255,00 €				Les déclarations de créance constituent les justificatifs suffisants pour attester de la bonne utilisation desdites subventions
2022-08238	La Charge du Rhinocéros asbl Rue de Flandre, 46 1000 BRUXELLES	Tournées Art & Vie	165,00 €				Les déclarations de créance constituent les justificatifs suffisants pour attester de la bonne utilisation desdites subventions
2022-08238	Le Zet asbl Rue Wiertz 38/11 4000 LIEGE	Tournées Art & Vie	285,00 €				Les déclarations de créance constituent les justificatifs suffisants pour attester de la bonne utilisation desdites subventions
2022-08238	Collectif Rien de Spécial asbl Chaussée d'Alseberg, 244 1190 BRUXELLES	Tournées Art & Vie	255,00 €				Les déclarations de créance constituent les justificatifs suffisants pour attester de la bonne utilisation desdites subventions

2022-08238	Productions Associées asbl Rue Coenaerts, 72 1060 BRUXELLES	Tournées Art & Vie	225,00 €				Les déclarations de créance constituent les justificatifs suffisants pour attester de la bonne utilisation desdites subventions
2022-08238	Ateliers de la Colline asbl Avenue du Progrès 17 4100 SERAING	Tournées Art & Vie	255,00 €				Les déclarations de créance constituent les justificatifs suffisants pour attester de la bonne utilisation desdites subventions
2022-08238	Compagnie Maritime asbl Chemin de la Tourette, 7 7181 FELUY	Tournées Art & Vie	75,00 €				Les déclarations de créance constituent les justificatifs suffisants pour attester de la bonne utilisation desdites subventions
2022-08238	Cie Domya Asbl Rue de l'Agriculture, 152 1030 BRUXELLES	Tournées Art & Vie	285,00 €				Les déclarations de créance constituent les justificatifs suffisants pour attester de la bonne utilisation desdites subventions
2022-08238	Popi Jones asbl Tomberg, 133 1200 BRUXELLES	Tournées Art & Vie	355,00 €				Les déclarations de créance constituent les justificatifs suffisants pour attester de la bonne utilisation desdites subventions
2022-08238	Jean-Claude Vanden Eynden Avenue Paule, 3 1150 BRUXELLES	Tournées Art & Vie	135,00 €				Les déclarations de créance constituent les justificatifs suffisants pour attester de la bonne utilisation desdites subventions
2022-08238	Théâtre Se Busca asbl Vieux Chemin 18/2 4053 EMBOURG	Tournées Art & Vie	255,00 €				Les déclarations de créance constituent les justificatifs suffisants pour attester de la bonne utilisation desdites subventions
2022-08238	Théâtre Jardin Passion asbl Rue Marie-Henriette, 39 5000 NAMUR	Tournées Art & Vie	570,00 €				Les déclarations de créance constituent les justificatifs suffisants pour attester de la bonne utilisation desdites subventions
2022-08238	Pacharango asbl Rue Jonruelle, 11 4000 LIEGE	Tournées Art & Vie	315,00 €				Les déclarations de créance constituent les justificatifs suffisants pour attester de la bonne utilisation desdites subventions
2022-08238	Productions Associées Rue Coenraets, 72 1060 BRUXELLES	Tournées Art & Vie	255,00 €				Les déclarations de créance constituent les justificatifs suffisants pour attester de la bonne utilisation desdites subventions
2022-08238	Las Lloronas (AF - Rachel Solomon) Avenue Milcamps, 223 1030 BRUXELLES	Tournées Art & Vie	225,00 €				Les déclarations de créance constituent les justificatifs suffisants pour attester de la bonne utilisation desdites subventions
2022-08238	Raphaël Esterhazy Bois de Laurensart, 1 1300 WAVRE	Tournées Art & Vie	185,00 €				Les déclarations de créance constituent les justificatifs suffisants pour attester de la bonne utilisation desdites subventions

2022-08238	Lylac (ADF - Amaury Massion) Rue Longue Vie, 30 1050 BRUXELLES	Tournées Art & Vie	255,00 €				Les déclarations de créance constituent les justificatifs suffisants pour attester de la bonne utilisation desdites subventions
2022-08238	Cie Not Pink Enough (ADF - Jasmine Tamaz) Rue des Ecoles, 12 4590 WARZEE	Tournées Art & Vie	195,00 €				Les déclarations de créance constituent les justificatifs suffisants pour attester de la bonne utilisation desdites subventions
2022-08238	Sceneoff Culture asbl Rue Vanderlinden, 67 1030 BRUXELLES	Tournées Art & Vie	255,00 €				Les déclarations de créance constituent les justificatifs suffisants pour attester de la bonne utilisation desdites subventions
2022-08238	Chouette asbl Rue Dethy, 81 1060 SAINT-GILLES	Tournées Art & Vie	285,00 €				Les déclarations de créance constituent les justificatifs suffisants pour attester de la bonne utilisation desdites subventions
2022-08238	Pierre-Yves Leman Chaussée de Nivelles, 107 1472 VIEUX-GENAPPE	Tournées Art & Vie	195,00 €				Les déclarations de créance constituent les justificatifs suffisants pour attester de la bonne utilisation desdites subventions
2022-08238	Las Lloronas (AF - Rachel Solomon) Avenue Milcamps, 223 1030 BRUXELLES	Tournées Art & Vie	225,00 €				Les déclarations de créance constituent les justificatifs suffisants pour attester de la bonne utilisation desdites subventions
2022-08238	Gianni Sabia Rue des Mugnets 12 7331 BAUDOOUR	Tournées Art & Vie	285,00 €				Les déclarations de créance constituent les justificatifs suffisants pour attester de la bonne utilisation desdites subventions
2022-08238	Alvéole Théâtre Avenue de la Gare 15 6600 BASTOGNE	Tournées Art & Vie	355,00 €				Les déclarations de créance constituent les justificatifs suffisants pour attester de la bonne utilisation desdites subventions
2022-08238	Esinam Dogbatse Rue Vonck, 55 1210 BRUXELLES	Tournées Art & Vie	225,00 €				Les déclarations de créance constituent les justificatifs suffisants pour attester de la bonne utilisation desdites subventions
2022-08238	Damien Chierici Rue Haut-Vinâve, 43 4682 HOUTAIN-SAINT-SIMEON	Tournées Art & Vie	285,00 €				Les déclarations de créance constituent les justificatifs suffisants pour attester de la bonne utilisation desdites subventions
2022-08238	Skarab Théâtre asbl Avenue Joseph de Heyn 30 1090 BRUXELLES	Tournées Art & Vie	128,00 €				Les déclarations de créance constituent les justificatifs suffisants pour attester de la bonne utilisation desdites subventions
2022-08238	Nada asbl Rue du Fort 10 1060 BRUXELLES	Tournées Art & Vie	285,00 €				Les déclarations de créance constituent les justificatifs suffisants pour attester de la bonne utilisation desdites subventions

2022-08244	Musée d'Eben Asbl – Pour le musée d'Eben, BASSENGE	subventionnement des musées	1.032,00 €		30-06-23					En cours
2022-08244	Musée du Silex Asbl – Pour le musée du Silex, BASSENGE	subventionnement des musées	1.204,00 €		30-06-23					En cours
2022-08244	Blegny-Mine Asbl - Pour le musée de la Mine BLEGNY	subventionnement des musées	1.548,00 €		30-06-23					En cours
2022-08244	Monsieur Joseph ANDRIEN, rue du Village, 23 à 4670 Mortier pour le musée de la Fourche et de la Vie rurale, BLEGNY	subventionnement des musées	1.204,00 €		30-06-23					En cours
2022-08244	Centre socio-culturel et sportif de Berneau - Pour le musée gallo-romain, DALHEM	subventionnement des musées	516,00 €		30-06-23					En cours
2022-08244	Les Amis d'Adolphe Hardy Asbl – Pour La Maison d'Adolphe Hardy DISON	subventionnement des musées	1.032,00 €		30-06-23					En cours
2022-08244	Les Amis du Musée de l'Abeille Asbl – Pour le musée de l'Abeille de Tilff, ESNEUX	subventionnement des musées	1.032,00 €		30-06-23					En cours
2022-08244	Musée du Jouet et de l'Enfant Asbl – Pour le musée du Jouet FERRIERES	subventionnement des musées	860,00 €		30-06-23					En cours
2022-08244	Chercheurs de la Wallonie Asbl – Pour le musée de la Préhistoire en Wallonie, FLEMALLE	subventionnement des musées	1.204,00 €		30-06-23					En cours
2022-08244	Commission historique de Grâce-Hollogne Asbl – Pour le musée de la Commission historique de GRACE-HOLLOGNE	subventionnement des musées	344,00 €		30-06-23					En cours

2022-08244	Association interrégionale de Guidance et de Santé Asbl - Pour le Motorium Saroléa, HERSTAL	subventionnement des musées	688,00 €		30-06-23					En cours
2022-08244	Musée des Transports en commun de Wallonie Asbl - Pour le musée des Transports en commun de Wallonie LIEGE	subventionnement des musées	1.376,00 €		30-06-23					En cours
2022-08244	République libre d'Outre-Meuse Asbl - Pour le musée Tchantchès LIEGE	subventionnement des musées	860,00 €		30-06-23					En cours
2022-08244	Amicale des Anciens de l'Hôpital militaire Saint-Laurent Asbl - Pour le musée de l'ancien Hôpital Saint-Laurent LIEGE	subventionnement des musées	688,00 €		30-06-23					En cours
2022-08244	Trésor Saint-Lambert Asbl - Pour le trésor de la Cathédrale de LIEGE	subventionnement des musées	1.548,00 €		30-06-23					En cours
2022-08244	Monsieur Philippe DEITZ, rue Henri Maus, 92 à 4000 Liège pour le musée vivant des Luminaires MUVILUM LIEGE	subventionnement des musées	1.032,00 €		30-06-23					En cours
2022-08244	C.A.C. l'Oasis-Racour Asbl - Pour le musée de la Vie d'autrefois et du Tarare, LINCENT	subventionnement des musées	1.204,00 €		30-06-23					En cours
2022-08244	Musée de la Hesbaye Asbl - Pour le musée de la Hesbaye REMICOURT	subventionnement des musées	1.204,00 €		30-06-23					En cours
2022-08244	Amis du Musée Asbl - Pour le musée de la Vie populaire, SOUMAGNE	subventionnement des musées	516,00 €		30-06-23					En cours

2022-08244	Musée de la Ville d'Eaux Asbl – Pour le musée de la Ville d'Eaux SPA	subventionnement des musées	1.032,00 €		30-06-23					En cours
2022-08244	Domaine de Bérinzenne Asbl - Pour le musée de la Forêt et des Eaux « P.Noé » SPA	subventionnement des musées	1.376,00 €		30-06-23					En cours
2022-08244	Asbl Histoires et Archéologie spadoises pour le musée spadois du Cheval	subventionnement des musées	688,00 €		30-06-23					En cours
2022-08244	Musée de la Lessive Asbl – Pour le musée de la Lessive, SPA	subventionnement des musées	1.204,00 €		30-06-23					En cours
2022-08244	Musée du Circuit Asbl – Pour le musée du Circuit Spa-Francorchamps, STAVELOT	subventionnement des musées	860,00 €		30-06-23					En cours
2022-08244	Fabrique d'Eglise Saint-Sébastien - Pour le Trésor de l'Eglise Saint-Sébastien, STAVELOT	subventionnement des musées	344,00 €		30-06-23					En cours
2022-08244	Remember Museum 39-45 Asbl – Pour le Remember Museum 39-45, THIMISTER -CLERMONT	subventionnement des musées	1.032,00 €		30-06-23					En cours
2022-08244	Musée de Wanne Asbl – Pour le musée de Wanne, TROIS-PONTS	subventionnement des musées	1.032,00 €		30-06-23					En cours
2022-08244	S.R.A.H.V. Asbl - Pour le Musée régional d'Archéologie et d'Histoire de VISE	subventionnement des musées	1.204,00 €		30-06-23					En cours
2022-08244	Asbl Compagnie royale des anciens Arquebusiers de Visé Asbl - Pour le musée des anciens Arquebusiers, VISE	subventionnement des musées	1.032,00 €		30-06-23					En cours

2022-08244	Commission de Gestion du Parc naturel Hautes Fagnes-Eifel Asbl – Pour le Parc naturel Hautes Fagnes Eifel, WAIMES	subventionnement des musées	860,00 €		30-06-23					En cours
2022-08244	Maison de la Métallurgie Asbl – Pour la Maison de la Métallurgie et de l'industrie de Liège	subventionnement des musées	2.450,00 €		30-06-23					En cours
2022-08244	Musée communal d'Archéologie et d'Art religieux d'Amay Asbl – Pour le musée communal d'Archéologie et d'Art religieux d'AMAY	subventionnement des musées	2.695,00 €		30-06-23					En cours
2022-08244	Comité culturel de Xhoris – Pour le musée de la Vie rurale, FERRIERES	subventionnement des musées	770,00 €		30-06-23					En cours
2022-08244	Asbl Association de Gestion des Domaines Touristiques du Vallon de la Lembrée – pour le musée du Château Fort de Logne, Ferrières	subventionnement des musées	3.080,00 €		30-06-23					En cours
2022-08244	Les Amis du Château d'Aigremont Asbl – Pour le Château d'Aigremont FLEMALLE	subventionnement des musées	1.925,00 €		30-06-23					En cours
2022-08244	Les Amis du Musée herstalien Asbl – Pour le musée communal de HERSTAL	subventionnement des musées	2.695,00 €		30-06-23					En cours
2022-08244	Maison du Tourisme du Pays de Herve Asbl - Pour l'Espace des Saveurs, HERVE	subventionnement des musées	1.155,00 €		30-06-23					En cours
2022-08244	Ville de Huy pour le musée communal de HUY	subventionnement des musées	2.695,00 €		30-06-23					En cours
2022-08244	Institut de Zoologie Musée de Zoologie de Liège Asbl – Pour l'Aquarium de LIEGE	subventionnement des musées	3.080,00 €		30-06-23					En cours

2022-08244	Musée de Zoologie de Liège Asbl – Pour le musée de Zoologie, LIEGE	subventionnement des musées	3.080,00 €		30-06-23					En cours
2022-08244	Trink-Hall – centre d’actions culturelles pour handicapés mentaux	subventionnement des musées	3.080,00 €		30-06-23					En cours
2022-08244	Musée communal de la Vie rurale condreuse « Fondation Christian Blavier », NANDRIN	subventionnement des musées	1.925,00 €		30-06-23					En cours
2022-08244	Centre d’interprétation de la Pierre de Sprimont Asbl – Pour le Centre d’interprétation de la Pierre, SPRIMONT	subventionnement des musées	1.925,00 €		30-06-23					En cours
2022-08244	Espaces Tourisme et Culture Asbl Pour l’Abbaye de Stavelot	subventionnement des musées	3.080,00 €		30-06-23					En cours
2022-08244	MAHAS - Pour le musée d’Art, d’Histoire et d’Archéologie L’ancienne Abbaye, Stavelot	subventionnement des musées	3.080,00 €		30-06-23					En cours
2022-08244	Administration communale de Verviers – Pour le musée des Beaux-Arts et de la Céramique	subventionnement des musées	3.080,00 €		30-06-23					En cours
2022-08244	Administration communale de Verviers – Pour le musée d’Archéologie et de Folklore, VERVIERS	subventionnement des musées	2.695,00 €		30-06-23					En cours
2022-08244	Musée de la Montagne Saint-Pierre VISE	subventionnement des musées	1.925,00 €		30-06-23					En cours
2022-08286	Asbl Smart Production activité 32550 Adrien Lambinet rue laresse 93 4020 LIEGE	Edition d’un CD du groupe MUNSCH	2.400,00 €		31-03-24					En cours
2022-08467	Jean-Jacques Messiaen 4020 LIEGE	Publicaiton Jean Hansen	500,00 €		31-12-23					En cours

2022-08713	Asbl « Théâtre de Liège », place du XX août, 16 4000 LIEGE	Opération « Place aux Artistes »	75.000,00 €		Dossier passé en approbation				P
2022-08733	Noé Moens Avenue Dolez, 94 1180 UCCLE	Tournées Art & Vie	185,00 €					Les déclarations de créance constituent les justificatifs suffisants pour attester de la bonne utilisation desdites subventions	
2022-08733	David Brichard Avenue Paul Deschanel 57/59 1030 SCHAERBEEK	Tournées Art & Vie	125,00 €					Les déclarations de créance constituent les justificatifs suffisants pour attester de la bonne utilisation desdites subventions	
2022-08733	Dejean Daniel Mtp Memap asbl Avenue des Celtes, 32 1040 BRUXELLES 450.428.309	Tournées Art & Vie	195,00 €					Les déclarations de créance constituent les justificatifs suffisants pour attester de la bonne utilisation desdites subventions	
2022-08733	David Brichard Avenue Paul Deschanel 57/59 1030 SCHAERBEEK	Tournées Art & Vie	125,00 €					Les déclarations de créance constituent les justificatifs suffisants pour attester de la bonne utilisation desdites subventions	
2022-08733	Fête du Bruit asbl Rue Saint Gervais, 10 7942 MEVERGNIES 879.130.301	Tournées Art & Vie	165,00 €					Les déclarations de créance constituent les justificatifs suffisants pour attester de la bonne utilisation desdites subventions	
2022-08733	François Couvreur Ensemble Hopper asbl Chemin sur les Brieux, 12 4845 SART-LEZ-SPA 651.623.135	Tournées Art & Vie	385,00 €					Les déclarations de créance constituent les justificatifs suffisants pour attester de la bonne utilisation desdites subventions	
2022-08733	Productions Associées asbl Rue Coenaerts, 72 1060 BRUXELLES	Tournées Art & Vie	315,00 €					Les déclarations de créance constituent les justificatifs suffisants pour attester de la bonne utilisation desdites subventions	
2022-08733	Productions Associées asbl Rue Coenaerts, 72 1060 BRUXELLES	Tournées Art & Vie	185,00 €					Les déclarations de créance constituent les justificatifs suffisants pour attester de la bonne utilisation desdites subventions	
2022-08733	Bandy Bandy asbl Chausée Roosevelt 206 4420 MONTEGNEE 462.161.448	Tournées Art & Vie	285,00 €					Les déclarations de créance constituent les justificatifs suffisants pour attester de la bonne utilisation desdites subventions	

2022-08733	Charlotte Maquet Rue du Parlement, 18 4020 LIEGE	Tournées Art & Vie	125,00 €				Les déclarations de créance constituent les justificatifs suffisants pour attester de la bonne utilisation desdites subventions
2022-08733	Fernando NERIS GARRIDO Rue de l'Espérance, 244 4000 LIEGE	Tournées Art & Vie	255,00 €				Les déclarations de créance constituent les justificatifs suffisants pour attester de la bonne utilisation desdites subventions
2022-08733	Nada asbl Rue du Fort, 10 1060 BRUXELLES 441.137.885	Tournées Art & Vie	225,00 €				Les déclarations de créance constituent les justificatifs suffisants pour attester de la bonne utilisation desdites subventions
2022-08733	Jacques Duchesne Wavreumont, 4A 4970 STAVELOT	Tournées Art & Vie	255,00 €				Les déclarations de créance constituent les justificatifs suffisants pour attester de la bonne utilisation desdites subventions
2022-08733	Théâtre des 4 Mains asbl Rue Longue, 152 1320 BEAUVECHAIN	Tournées Art & Vie	285,00 €				Les déclarations de créance constituent les justificatifs suffisants pour attester de la bonne utilisation desdites subventions
2022-08733	Les Lundis d'Hortense asbl Chaussée de Louvain, 193A-195 1210 BRUXELLES	Tournées Art & Vie	165,00 €				Les déclarations de créance constituent les justificatifs suffisants pour attester de la bonne utilisation desdites subventions
2022-08733	Théâtre de la Guimbarde asbl Rue des Gardes 2/013 6000 CHARLEROI	Tournées Art & Vie	315,00 €				Les déclarations de créance constituent les justificatifs suffisants pour attester de la bonne utilisation desdites subventions
2022-08733	Yves Paquet Rue Carl Grün 15B 109 4800 VERVIERS	Tournées Art & Vie	125,00 €				Les déclarations de créance constituent les justificatifs suffisants pour attester de la bonne utilisation desdites subventions
2022-08733	Brocoli Théâtre asbl Rue de la Charité 37/33 1210 BRUXELLES 422.015.524	Tournées Art & Vie	255,00 €				Les déclarations de créance constituent les justificatifs suffisants pour attester de la bonne utilisation desdites subventions
2022-08733	Bee Line asbl Lange Elzenstraat, 75 2018 ANVERS 821.856.353	Tournées Art & Vie	285,00 €				Les déclarations de créance constituent les justificatifs suffisants pour attester de la bonne utilisation desdites subventions
2022-08733	Antoine Flipo Avenue Alexandre Bertrand, 50 1190 FOREST	Tournées Art & Vie	195,00 €				Les déclarations de créance constituent les justificatifs suffisants pour attester de la bonne utilisation desdites subventions

2022-08733	Wachibouzouk asbl Chemin des Dix Bonniers 2/2 1360 PERWEZ 871.720.786	Tournées Art & Vie	315,00 €				Les déclarations de créance constituent les justificatifs suffisants pour attester de la bonne utilisation desdites subventions
2022-08733	Tonton Productions asbl Rue Jolivet, 43 4000 LIEGE 728.939.855	Tournées Art & Vie	255,00 €				Les déclarations de créance constituent les justificatifs suffisants pour attester de la bonne utilisation desdites subventions
2022-08733	Harmonie d'Aubel, Les Echos de la Berwinne asbl Rue Hoster, 19 4880 AUBEL 698.840.656	Tournées Art & Vie	185,00 €				Les déclarations de créance constituent les justificatifs suffisants pour attester de la bonne utilisation desdites subventions
2022-08733	Albertine asbl Rue Max Roos 34 1030 BRUXELLES 465.164.785	Tournées Art & Vie	225,00 €				Les déclarations de créance constituent les justificatifs suffisants pour attester de la bonne utilisation desdites subventions
2022-08733	Les Lundis d'Hortense asbl Chaussée de Louvain, 193A-195 1210 BRUXELLES	Tournées Art & Vie	165,00 €				Les déclarations de créance constituent les justificatifs suffisants pour attester de la bonne utilisation desdites subventions
2022-08733	Productions Associées asbl Rue Coenaerts, 72 1060 BRUXELLES	Tournées Art & Vie	255,00 €				Les déclarations de créance constituent les justificatifs suffisants pour attester de la bonne utilisation desdites subventions
2022-08733	César Laloux Rue Heyvaert, 146B 1070 BRUXELLES	Tournées Art & Vie	125,00 €				Les déclarations de créance constituent les justificatifs suffisants pour attester de la bonne utilisation desdites subventions
2022-08733	Ah Mon Amour asbl Place Vieuxtemps 7 4800 VERVIERS 864.002.061	Tournées Art & Vie	225,00 €				Les déclarations de créance constituent les justificatifs suffisants pour attester de la bonne utilisation desdites subventions
2022-08733	AF Musics (pers. Phys. Fabrice Alleman) Rue Roosendaël, 144 1190 FOREST	Tournées Art & Vie	225,00 €				Les déclarations de créance constituent les justificatifs suffisants pour attester de la bonne utilisation desdites subventions
2022-08733	La "S" Grand-atelier asbl Place des Chasseurs Ardennais, 31 6690 VIELSALM 832.117.072	Tournées Art & Vie	355,00 €				Les déclarations de créance constituent les justificatifs suffisants pour attester de la bonne utilisation desdites subventions

2022-08733	Jefferson Louvat Rue Max Waller 11 1190 FOREST	Tournées Art & Vie	195,00 €				Les déclarations de créance constituent les justificatifs suffisants pour attester de la bonne utilisation desdites subventions
2022-08733	Harmonie Royale St Martin asbl Rue de la Gare, 100 3790 FOURONS 413.116.070	Tournées Art & Vie	125,00 €				Les déclarations de créance constituent les justificatifs suffisants pour attester de la bonne utilisation desdites subventions
2022-08733	Collectif du Lion asbl Rue Belleflamme, 49 J 4030 GRIVEGNEE 439.041.893	Tournées Art & Vie	255,00 €				Les déclarations de créance constituent les justificatifs suffisants pour attester de la bonne utilisation desdites subventions
2022-08733	Chœur Guido d'Arezzo Chaussée de Tongres, 286 4000 LIEGE	Tournées Art & Vie	125,00 €				Les déclarations de créance constituent les justificatifs suffisants pour attester de la bonne utilisation desdites subventions
2022-08733	Pom Pom Théâtre asbl Rue de l'Eglise Saint Remy 41 5300 LANDENNE 456.918.104	Tournées Art & Vie	225,00 €				Les déclarations de créance constituent les justificatifs suffisants pour attester de la bonne utilisation desdites subventions
2022-08733	Cie de la Sonnette asbl Rue Léon Lepage 8/2 1000 BRUXELLES 447.640.548	Tournées Art & Vie	370,00 €				Les déclarations de créance constituent les justificatifs suffisants pour attester de la bonne utilisation desdites subventions
2022-08733	L'Art de Divertir asbl Rue Mathias 28 1440 BRAINE-LE-CHÂTEAU 457.976.689	Tournées Art & Vie	255,00 €				Les déclarations de créance constituent les justificatifs suffisants pour attester de la bonne utilisation desdites subventions
2022-08733	Dérivation Théâtre asbl Rue Mosselman, 53 4000 LIEGE 891.137.416	Tournées Art & Vie	255,00 €				Les déclarations de créance constituent les justificatifs suffisants pour attester de la bonne utilisation desdites subventions
2022-08733	Le Pavé 22 asbl Rue Lamarche, 45 4020 LIEGE 445.485.861	Tournées Art & Vie	315,00 €				Les déclarations de créance constituent les justificatifs suffisants pour attester de la bonne utilisation desdites subventions
2022-08733	Royale Union Chorale de Fléron (ADF - Louis Walthéry) Rue des Corbeaux, 40 4610 BEYNE-HEUSAY	Tournées Art & Vie	125,00 €				Les déclarations de créance constituent les justificatifs suffisants pour attester de la bonne utilisation desdites subventions

2022-08733	Chloé Petit Rue Pierre Lecharlier, 14 4430 ANS	Tournées Art & Vie	225,00 €				Les déclarations de créance constituent les justificatifs suffisants pour attester de la bonne utilisation desdites subventions
2022-08733	Berdache asbl Cour du Bia Bouquet, 29 1348 LOUVAIN LA NEUVE 540.901.791	Tournées Art & Vie	255,00 €				Les déclarations de créance constituent les justificatifs suffisants pour attester de la bonne utilisation desdites subventions
2022-08733	La Berlue asbl Chemin du Puits, 13 1180 BRUXELLES 897.270.091	Tournées Art & Vie	225,00 €				Les déclarations de créance constituent les justificatifs suffisants pour attester de la bonne utilisation desdites subventions
2022-08733	Cie Odisséa asbl Rue Vinâve, 40 4030 GRIVEGNEE 656.504.413	Tournées Art & Vie	195,00 €				Les déclarations de créance constituent les justificatifs suffisants pour attester de la bonne utilisation desdites subventions
2022-08733	Murmures & chocolats asbl Impasse Hubart, 21 4000 LIEGE 477.090.144	Tournées Art & Vie	113,00 €				Les déclarations de créance constituent les justificatifs suffisants pour attester de la bonne utilisation desdites subventions
2022-08733	Pudding asbl Chemin de Feluy, 55/7 7090 BRAINE LE COMTE 823.190.203	Tournées Art & Vie	263,00 €				Les déclarations de créance constituent les justificatifs suffisants pour attester de la bonne utilisation desdites subventions
2022-08733	ELODIE VIGNON Rue du Brochet, 9 1050 BRUXELLES	Tournées Art & Vie	195,00 €				Les déclarations de créance constituent les justificatifs suffisants pour attester de la bonne utilisation desdites subventions
2022-08733	Sarc Alev Rue des Bruyères, 6 1390 GREZ-DOICEAU	Tournées Art & Vie	195,00 €				Les déclarations de créance constituent les justificatifs suffisants pour attester de la bonne utilisation desdites subventions
2022-08733	Mtp Memap asbl Avenue des Celtes 32 1040 BRUXELLES 450.428.309	Tournées Art & Vie	225,00 €				Les déclarations de créance constituent les justificatifs suffisants pour attester de la bonne utilisation desdites subventions
2022-08733	Argan 42 Production sprl Rue Bara 175 1070 BRUXELLES	Tournées Art & Vie	315,00 €				Les déclarations de créance constituent les justificatifs suffisants pour attester de la bonne utilisation desdites subventions
2022-08733	Productions Associées Rue Coenraets 72 1060 BRUXELLES	Tournées Art & Vie	165,00 €				Les déclarations de créance constituent les justificatifs suffisants pour attester de la bonne utilisation desdites subventions
2022-08733	DMP srl Rue de Prague 22 1060 BRUXELLES	Tournées Art & Vie	385,00 €				Les déclarations de créance constituent les justificatifs suffisants pour attester de la bonne utilisation desdites subventions

2022-08733	Sonar Artists asbl Rue Francisco Ferrer, 6 4460 GRACE-HOLLOGNE	Tournées Art & Vie	125,00 €				Les déclarations de créance constituent les justificatifs suffisants pour attester de la bonne utilisation desdites subventions
2022-08733	Jazz addiction asbl Rue du Nord, 1 4400 FLEMALLE 456.113.596	Tournées Art & Vie	255,00 €				Les déclarations de créance constituent les justificatifs suffisants pour attester de la bonne utilisation desdites subventions
2022-08733	Cie Odisséa asbl Rue Vinâve, 40 4030 GRIVEGNEE 656.504.413	Tournées Art & Vie	225,00 €				Les déclarations de créance constituent les justificatifs suffisants pour attester de la bonne utilisation desdites subventions
2022-08733	Christophe WAETENS Rue Dessus les Prés, 1 4530 VAUX ET BORSET	Tournées Art & Vie	125,00 €				Les déclarations de créance constituent les justificatifs suffisants pour attester de la bonne utilisation desdites subventions
2022-08733	Leman P-Y Chaussée de Nivelles, 107 1472 VIEUX- GENAPPE	Tournées Art & Vie	160,00 €				Les déclarations de créance constituent les justificatifs suffisants pour attester de la bonne utilisation desdites subventions
2022-08733	Turquoise asbl Rue St-Hadelin, 11 4877 OLNE 442.214.387	Tournées Art & Vie	135,00 €				Les déclarations de créance constituent les justificatifs suffisants pour attester de la bonne utilisation desdites subventions
2022-08733	Cardabelle asbl Avenue Jean Burgers, 2/8 1180 BRUXELLES 478.542.372	Tournées Art & Vie	195,00 €				Les déclarations de créance constituent les justificatifs suffisants pour attester de la bonne utilisation desdites subventions
2022-08733	Trio Becel (ADF - Léonore Frommlet) Avenue de la Liberté, 38 1400 NIVELLES	Tournées Art & Vie	225,00 €				Les déclarations de créance constituent les justificatifs suffisants pour attester de la bonne utilisation desdites subventions
2022-08733	Fabienne Crutzen Clos de la Chapelle, 14 4840 WELKENRAEDT	Tournées Art & Vie	195,00 €				Les déclarations de créance constituent les justificatifs suffisants pour attester de la bonne utilisation desdites subventions
2022-08733	Racagnac asbl Rue Américaine, 8 1060 BRUXELLES 824.868.994	Tournées Art & Vie	225,00 €				Les déclarations de créance constituent les justificatifs suffisants pour attester de la bonne utilisation desdites subventions
2022-08733	Erato Singers (ADF - Arlette Meyers-Massart) Drève de Waroux 63 4432 ALLEUR	Tournées Art & Vie	158,00 €				Les déclarations de créance constituent les justificatifs suffisants pour attester de la bonne utilisation desdites subventions

2022-08733	Théâtre de la Guimbarde asbl Rue des Gardes 2/013 6000 CHARLEROI 414.748.541	Tournées Art & Vie	113,00 €				Les déclarations de créance constituent les justificatifs suffisants pour attester de la bonne utilisation des dites subventions
2022-08733	Cercle Royal des Mandolinistes de Malmedy asbl Avenue Monbijou, 20 4960 MALMEDY 410.196.667	Tournées Art & Vie	100,00 €				Les déclarations de créance constituent les justificatifs suffisants pour attester de la bonne utilisation des dites subventions
2022-08733	Théâtre du Papyrus asbl Rue Henri Staquet 21 1030 BRUXELLES 442.230.027	Tournées Art & Vie	510,00 €				Les déclarations de créance constituent les justificatifs suffisants pour attester de la bonne utilisation des dites subventions
2022-08733	Théâtre des Zygomars asbl Rue Emile Vandervelde 6c 5020 FLAWINNE	Tournées Art & Vie	83,00 €				Les déclarations de créance constituent les justificatifs suffisants pour attester de la bonne utilisation des dites subventions
2022-08733	Zü Klub (ADF- Jean Vangeebergen) Rue Gervais Toussaint, 17 4607 DALHEM	Tournées Art & Vie	225,00 €				Les déclarations de créance constituent les justificatifs suffisants pour attester de la bonne utilisation des dites subventions
2022-08733	Magic Mask asbl Rue Antoine Dansaert, 113/15 1000 BRUXELLES 859.592.026	Tournées Art & Vie	225,00 €				Les déclarations de créance constituent les justificatifs suffisants pour attester de la bonne utilisation des dites subventions
2022-08733	Productions Associées Rue Coenraets, 72 1060 BRUXELLES	Tournées Art & Vie	195,00 €				Les déclarations de créance constituent les justificatifs suffisants pour attester de la bonne utilisation des dites subventions
2022-08733	O Juliette asbl Martinsart, 17 4652 XHENDELESSE 818.108.391	Tournées Art & Vie	285,00 €				Les déclarations de créance constituent les justificatifs suffisants pour attester de la bonne utilisation des dites subventions
2022-08733	Oxalys v.z.w Rue de la Régence 30 1000 BRUXELLES 451.435.822	Tournées Art & Vie	385,00 €				Les déclarations de créance constituent les justificatifs suffisants pour attester de la bonne utilisation des dites subventions

2022-08733	Sowarex asbl Rue Diéhlère, 33 1350 MARILLES 422.519.528	Tournées Art & Vie	135,00 €				Les déclarations de créance constituent les justificatifs suffisants pour attester de la bonne utilisation desdites subventions			
2022-08733	Les Souffleuses du Chaos Asbl Rue de Mérode, 13 1060 BRUXELLES 547.908.953	Tournées Art & Vie	450,00 €				Les déclarations de créance constituent les justificatifs suffisants pour attester de la bonne utilisation desdites subventions			
2022-08733	Théâtre Jardin Passion asbl Rue Marie-Henriette, 39 5000 NAMUR 454.018.792	Tournées Art & Vie	285,00 €				Les déclarations de créance constituent les justificatifs suffisants pour attester de la bonne utilisation desdites subventions			
2022-08733	La Folie du Jour asbl Exbomont, 29 4987 STOU MONT 445.589.987	Tournées Art & Vie	255,00 €				Les déclarations de créance constituent les justificatifs suffisants pour attester de la bonne utilisation desdites subventions			
2022-08887	cc Dison	La Nuit des petits monstres le 22 novembre 2022	1.250,00 €		Dossier passé en approbation					P

CULTURE - SUBVENTIONS OCTROYÉES ANTÉRIEUREMENT ET CONTROLÉES EN 2022

N° GED	Bénéficiaire (forme juridique et siège social)	Finalité de la subvention : Activité/projet (à préciser) ou subvention de fonctionnement	Montant de la subvention en espèces	Valorisation de la subvention en nature	Date ultime de production des justificatifs	Subvention en nature Attestation sur l'honneur reçue ? (si oui : v)	Subvention en espèces		Bénéfice (B) ou perte (P) constaté(e) sur l'exercice	Résultat du Contrôle (Positif ou Négatif)
							Activité/projet	Fonctionnement		
							Montant total des justificatifs de dépenses produits	Type de pièces reçues : comptes (C), bilan (B), factures (F), extraits de compte (EC)		
2020-00008	RINCHARD Robin rue Bas Voisinage, 182 7700 MOUSCRON	Edition CD	1.000,00 €		10-09-20					F/EC manque BF a perdu les documents
2020-00866	asbl Centres culturels visétois Rue des Récollets 1 4600 VISE	Festival Marcelle Martin 2020	1.250,00 €		26-04-20		1.250,00 €	B/F/EC	-1.164,58 €	p
2020-01889	Ecrire et Chanter ADF Jacques Evrard Quai de l'Ourthe, 44/184 4020 LIEGE	6ème édition du Festival Brassens, les 13 et 14/11/2020 à Liège	1.000,00 €		14-02-22		1.000,00 €	B/F/EC	-520,19 €	P
2020-03168	G Major Records FRESON Emmanuel Rue de Waremme, 1 4220 HOLLOGNE-SUR-GEER	Réalisation deuxième album de Tanaë	2.400,00 €		31-07-2021 => report début 2022		2.954,86 €	BF/F/EC	équilibre	P
2020-04168	Quentin Maquet 11, Rue de la Ferme 4170 COMBLAIN-AU-PONT	Réalisation d'un EP dans le cadre du projet "Bérode" (sortie septembre 2020)	500,00 €		30-06-21		1.029,03 €	BF/F/EC	-2.149,03 €	P
2020-05195	Movigo asbl Quai Bonaparte, 54 4020 LIEGE	Austral Boréal Festival 2020 - session "Boréal" d'octobre 2020	2.400,00 €		11-01-21		2.420,00 €	B/F/EC	-584,00 €	p
2020-05275	ASBL 13 rue Roture Rue Roture,13 4020 LIEGE	Acquisition de matériel d'éclairage, de son, de logistique ainsi que d'afficheurs de sons	10.000,00 €		30-06-21		10.047,43 €		0,00 €	P
2020-05275	ASBL Radio 4910 Rue Marie-Louise, 22 4910 THEUX	Acquisition de matériel de studio et d'émission	10.000,00 €		30-06-21		10.231,42 €		231,42 €	P
2020-05379	EPLICINA, Association de fait Rue des Ecoles, 18 4031 ANGLEUR	Fonctionnement annuel	620,00 €		30-06-21			Impossibilité de fournir les document /inondations juillet 2021		

2020-05801	Centre d'Expression eet de Créativité d'Engis Rue du Pont 7 4480 ENGIS	Reconduction de l'Atelier photo d'Engis, mené par son Centre d'Expression et de Créativité pour le deuxième semestre de l'année 2020	1.700,00 €		31-03-21					rappel envoyé
2020-05935	Valentine GERARD Rue Monulphe 21 4000 LIEGE	Binôme avec Francine Landrain	5.000,00 €		31-03-2021 => report en février 2022		5.000,00 €	B/F/Ec	2.960,00 €	p
2020-06012	Asbl Musique en Wallonie Uliège Quai Roosevelt,1B 4000 LIEGE	Edition CD œuvres du compositeur Lambert de Sayve	2.200,00 €		31-01-2021 => report au 30-11-2022					rappel envoyé
2020-06313	Musée des Transports en commun de Wallonie Rue Richard Heintz 9 4020 LIEGE	Projet La Pomme de terre	1.250,00 €		20-02-21			Opération annulée cf, Covid	Emarge aux FA Musées	Opération annulée cf, Covid
2020-07281	Asbl Luik Records 9, Boulevard de L'Est 4020 LIEGE	Réalisation d'un EP dans le cadre du projet "Bothlane" (sortie prévue février 2020)	500,00 €		31-05-21		1.030,00 €	BF/F/EC	-355,47 €	P
2020-07530	Angel RAMOS SANCHEZ Quai Bonaparte 4020 LIEGE	PRESTERCHEZSOI	5.000,00 €		31-01-22		10.000,00 €	B/F/Ec	0,00 €	p
2020-07906	Atelier ROCK ASBL Quai Dautrebande, 7 4500 HUY	Nuits indé - Fonds aide musique pandémie	3.660,00 €		30/09/21 =>report au 30-06-2022		7.315,64 €	C/ F / EC		P
2020-07906	ASBL Château d'Oupeye Rue des Ecoles, 4 4680 HACCOURT	Nuits indé - Fonds aide musique pandémie	3.260,00 €		30/09/21 =>report au 30-06-2022		3.657,92 €	C/ F / EC		P
2020-07906	Black Roots ASBL Rue Surllet, 37 4020 LIEGE	Nuits indé - Fonds aide musique pandémie	4.260,00 €		30/09/21 =>report au 30-06-2022		20.028,96 €	C/ F / EC		P
2020-07906	Festiv@liege ASBL Rue Auguste Hock, 21 4020 LIEGE	Nuits indé - Fonds aide musique pandémie	3.660,00 €		30/09/21 =>report au 30-06-2022		3.400,33 €	C/ F / EC		P
2020-07906	Centre Communal des Jeunes de Chênée ASBL Allée E. D'Hont, 4 4032 CHENEE	Nuits indé - Fonds aide musique pandémie	3.260,00 €		30/09/21 =>report au 30-06-2022		2.388,30 €	C/ F / EC		P
2020-07906	L'An Vert ASBL Rue Mathieu Polain, 4 4020 LIEGE	Nuits indé - Fonds aide musique pandémie	4.260,00 €		30/09/21 =>report au 30-06-2022					rappel envoyé
2020-07906	L'Aquilone ASBL Boulevard Saucy, 25 4020 LIEGE	Nuits indé - Fonds aide musique pandémie	4.260,00 €		30/09/21 =>report au 30-06-2022		3.000,00 €	C/ F / EC		P
2020-07906	Le Hangar ASBL Quai Saint-Léonard, 43b 4000 LIEGE	Nuits indé - Fonds aide musique pandémie	5.260,00 €		30/09/21 =>report au 30-06-2022		6.395,00 €	C/ F / EC		P
2020-07906	ASBL 13 Rue Roture Rue Roture 13 4020 LIEGE	Nuits indé - Fonds aide musique pandémie	5.260,00 €		30/09/21 =>report au 30-06-2022		5.706,36 €	C/ F / EC		P

2020-07906	HBD Production Rue Nouvelle Route, 1B 4550 NANDRIN	Nuits indé - Fonds aide musique pandémie	4.260,00 €		30/09/21 =>report au 30-06-2022		4.235,00 €	C/ F / EC		P
2020-07906	Le Garage Créative Music ASBL Rue Marengo, 27 4000 LIEGE	Nuits indé - Fonds aide musique pandémie	5.260,00 €		30/09/21 =>report au 30-06-2022		4.850,00 €	C/ F / EC		P
2020-08411	Movimento Arte & Culture ADF Lucia Sciarrino Rue Florent Leruth, 42 4681 HERMALLE-SOUS-ARGENTEAU	41ème Festival della Canzone Italiano in Belgio, le 28/03/2020 (2019-11808)	1.650,00 €		6-05-21		4.818,22 €	B/F/EC	-2.345,00 €	P
2020-08421	GALEA Management Rue Lebeau 5 4000 LIEGE	Court métrage	5.000,00 €							rappel en cours
2020-08421	KATARI asbl Rue de Mulhouse 38 4000 LIEGE	Court métrage	5.000,00 €				5.000,00 €	B/F	0,00 €	p
2020-08421	CARABISTOUILLE Films asbl Rue du Croissant 4 1060 BRUXELLES	Court métrage	5.000,00 €							rappel en cours
2020-08470	Serge BOSCH Rue albert Ier, 31 4720 LA CALAMINE	soutenir financier l'édition d'un CD	2.400,00 €		30-12-21		2.850,00 €	BF/F/EC	P	P
2020-08634	CC Huy Justine Dandoy Avenue Delchambre, 7 4500 HUY	Fond de relance	30.000,00 €		report au 30/06/22		30.000,00 €	B-C	0,00 €	p
2020-08634	CCR Liège Justine Constant Rue du Vertbois 13A 4000 LIEGE	Fond de relance	30.000,00 €		report au 30/06/2022		30.000,00 €	B-C	0,00 €	P
2020-08634	CC Verviers Audrey Bonhomme Boulevard des Gérardchamps, 7C 4800 VERVIERS	Fond de relance	30.000,00 €		rreport au 30/06/2022		30.000,00 €	B-C	0,00 €	p
2020-08634	CC Waremme Géraldine Blavier Place de l'Ecole Moyenne, 9 4300 WAREMME	Fond de relance	20.920,00 €		report au 30/06/2022		20.920,00 €	B-C	0,00 €	p
2020-08636	La Bouch'rit asbl Rue Saint-Gilles, 161 4000 LIEGE	Subsides 2e semestre 2020	600,00 €		30-04-21					subside non réclamé car manifestations annulées

2020-08636	Le foyer asbl Rue En Bois, 87 4460 BIERSET	Subsides 2e semestre 2020	463,00 €		30-04-21		552,00 €	B/Reçus	-350,00 €	P
2020-08636	Maison du Jazz de Liège asbl Rue Sur les Foulons, 11 4000 LIEGE	Subsides 2e semestre 2020	63,00 €		30-04-21		250,00 €	B/F/Reçu	-79,00 €	P
2020-08863	asbl Mouvements sans Titre Bois Libert 11 4053 EMBOURG	3 expositions en 2021	12.000,00 €		31-03-22		12.000,00 €	B/F/EC	0,00 €	P
2020-09166	asbl Atelier liegeois pour la Promotion de l'Histoire et des Archives sociales Place Sainte-Véronique, 8 4000 LIEGE	Equipement culturel Asbl Alphas	15.000,00 €		30-06-2021 => report au 30/06/2023					En cours
2020-09530	Asbl Artra Rue Marcel Thiry 27 4000 LIEGE	Wharol Factory	1.315,00 €		30-04-21		24.200,40 €	B	0,00 €	P
2020-09570	l'ASBL « Centre Culturel de Welkenraedt », rue Grétry, 10 4840 WELKENRAEDT	Fonds aide théâtre pandémie	16.000,00 €		30-06-22		CONTRAT-PROGRAMME			
2020-09570	l'ASBL « Centre Culturel de Soumagne », rue Louis Pasteur, 65 4630 SOUMAGNE	Fonds aide théâtre pandémie	16.000,00 €		30-06-22		CONTRAT-PROGRAMME			
2020-09342	Stage de danse asbl Marie Dautrepoint Rue de Brou, 53 4800 Verviers	Gala international "Les hivernales de la danse" 2021	2.400,00 €		31-03-22		2.500,00 €	B/F/EC	-8.365,12 €	P
2020-09816	Edts Yellow Now Rue François Gilon 15 4367 CRISNEE	Publications	2.400,00 €		31-03-22			F	0,00 €	p
2020-09872	Check Check Music Production asbl Renaud GODART Président Rue Petit Vinave, 51 4654 CHARNEUX	Réalisation Album Ykons	2.400,00 €		31-03-22		3.984,64 €	BF/F/EC	-375,68 €	P
2020-10046	Asbl la Chataigneraie	Programmation 2021	10.000,00 €		30-06-22		10.000,00 €	B-C	26.690,39 €	p
2021-00048	Académie des BA Verviers Place du Palais de Justice 15 4800 VERVIERS	Espace exposition 157	1.000,00 €		31-08-22		1.000,00 €	B/F/EC	0,00 €	P
2021-00111	Ecluse ASBL Clos Michel Thiry, 5 4020 LIEGE	Edition du 1er album du groupe Glauque	2.400,00 €		30-04-22					rappel envoyé
2021-00112	ASBL Chorale Anima Rue de la Drève, 67 4121 NEUPRE	Edition d'un album des jeunes de la chorale	1.800,00 €		30-11-22					rappel envoyé
2021-00608	C'est des Canailles asbl Boulevard d'Avroy 49/113 4000 LIEGE	Projet "Ce dont rêvait Marcel Hicter : osons la démocratie culturelle	2.000,00 €		report au 30/06/2022		2061,13	B/F	-61,13 €	P

2021-00608	Les parents jardiniers asbl Rue Surllet 30 4020 LIEGE	Projet "Ce dont rêvait Marcel Hicter : osons la démocratie culturelle	500,00 €		30-09-22				Manifestation annulée	
2021-00608	MédiaCité asbl Winandchamps 2 4890 THIMISTER-CLERMONT	Projet "Ce dont rêvait Marcel Hicter : osons la démocratie culturelle	2.000,00 €		report au 30/06/2022		4175,07	F+Ec	-2.175,07 €	p
2021-00608	Liège Game lab Quai Roosevelt 1B 4000 LIEGE	Projet "Ce dont rêvait Marcel Hicter : osons la démocratie culturelle	2.000,00 €		report au 30/06/2022				Manifestation annulée	
2021-00608	La Baraka asbl Rue Sainte-Marguerite 51 4000 LIEGE	Projet "Ce dont rêvait Marcel Hicter : osons la démocratie culturelle	5.000,00 €		report au 30/06/2022		20000	B/F	-4,93 €	p
2021-00608	Les Equipes populaires régionales de Vervier asbl Rue du Palais 5 4800 VERVIERS	Projet "Ce dont rêvait Marcel Hicter : osons la démocratie culturelle	1.000,00 €		report au 30/06/2022		990,17	B/F	5,83 €	p
2021-00608	IHOES asbl Avenue Montesquieu 3 4101 SERAING	Projet "Ce dont rêvait Marcel Hicter : osons la démocratie culturelle	4.500,00 €		report au 30/06/2022		5000	B/F	-5,16 €	P
2021-00608	MCIL Grandeurop asbl Rue de la Cité, 30 4621 RETINNE	Projet "Ce dont rêvait Marcel Hicter : osons la démocratie culturelle	1.500,00 €		30-06-22		1500	F+ rapport moral	0,00 €	p
2021-00608	Chindogu Rue Saint-Léonard 338 4000 LIEGE	Projet "Ce dont rêvait Marcel Hicter : osons la démocratie culturelle	1.500,00 €		report au 30/06/2022		1585,77	B/F	-85,77 €	p
2021-00608	Le monde des possibilités asbl Rue des Champs 97 4020 LIEGE	Projet "Ce dont rêvait Marcel Hicter : osons la démocratie culturelle	2.000,00 €		report au 30/06/2022		2493,06	B/F	0,00 €	p
2021-00608	Maison des Jeunes de Hodimont asbl Avenue Adrien Bruyère 13 4820 DISON	Projet "Ce dont rêvait Marcel Hicter : osons la démocratie culturelle	3.000,00 €		report au 30/06/2022		3006,43	B/F	-6,43 €	P
2021-00608	C-paie asbl Rue Henri Maus 29 4000 LIEGE	Projet "Ce dont rêvait Marcel Hicter : osons la démocratie culturelle	4.500,00 €		report au 30/06/2022		22653	B	0,00 €	p
2021-00608	Collectif A Contre jour asbl Place Vivegis 36 4000 LIEGE	Projet "Ce dont rêvait Marcel Hicter : osons la démocratie culturelle	5.000,00 €		report au 30/06/2022		18860	B-F-Ec	-25,00 €	p
2021-00608	Centre d'Action Laïque de la Province de Liège asbl Boulevard de la Sauvenière 33-35 4000 LIEGE	Projet "Ce dont rêvait Marcel Hicter : osons la démocratie culturelle	5.000,00 €		report au 30/06/2022		13585,06C	B/F	0,00 €	p
2021-00608	CC Droixhe-Bressous asbl Avenue de Lille 5 4020 LIEGE	Projet "Ce dont rêvait Marcel Hicter : osons la démocratie culturelle	3.000,00 €		report au 30/06/2022		6570,83	B/F	-3.570,53 €	p

2021-00608	Fédération des Maisons de Jeunes en Belgique francophone asbl Rue aux Chevaux 8 4000 LIEGE	Projet "Ce dont rêvait Marcel Hicter : osons la démocratie culturelle	4.500,00 €		report au 30/06/2022		4,646,54	B/F	-146,54 €	p
2021-00608	Peuple et Culture en Wallonie et à Bruxelles asbl Rue du Beau Mur, 45 4030 LIEGE	Projet "Ce dont rêvait Marcel Hicter : osons la démocratie culturelle	3.000,00 €		report au 30/06/2022		8415,65	B/F	0,00 €	p
2021-00899	asbl Festival Vacances Théâtre Stavelot Cour de l'Ancienne Abbaye 1 4860 STAVELOT	VTs 2021	7.000,00 €		11-10-21		7000	B-C	37.695,25 €	p
2021-00982	Société Botanique de Liège asbl Chemin de la Vallée 4 4000 LIEGE		2.500,00 €		30-06-22				Thibaut WERY Service Infrastructure	
2021-01347	ASBL Carnets du Trottoir Rue de la Roche 60 6987 RENDEUX	projet Sweat Dreams	5.000,00 €		30-09-21		5.000,00 €	B/F	-0,13 €	P
2021-01367	Théâtre de Liège	Fonctionnement annuel	45.000,00 €		31-01-22			contrat-programme		p
2021-01539	TNF ASBL Rue de Wautier, 77 1020 LAEKEN	Réalisation des EP des artistes liégeois Absolem et Venlo	2.400,00 €		31-03-22					rappel envoyé
2021-01694	Les Littérantes M. Guy DELHASSE 4500 HUY	Les Littérantes 2021	950,00 €		31-12-21		950,00 €	B/F/EC	0,00 €	p
2021-01946	ARTRA ASBL 27 Rue Marcel Thiry 4000 LIEGE	"Dans les années 50"	500,00 €		2-10-21		9.940,06 €	B/F/EC	3.753,74 €	P
2021-02014	asbl Les Amis du Château Féodal de Moha Rue Madot 98 4520 MOHA	Fêtes de la Neuvaine et Balades contées 2021	5.000,00 €		11-12-21		5.000,00 €	b-C	327,28 €	p
2021-02162	Mme Eliane REYES Rue Général Henry, 143 1040 ETTERBEEK	Edition CD Eliane REYES, œuvres de César Franck	1.200,00 €		31-03-22		5.083,00 €	BF/EC/F	-2.883,00 €	p
2021-02240	asbl GAR Ulg 4000 LIEGE	Projet Archidoc 05	2.400,00 €		31-03-22		2400	B-F-EC	-30,55 €	p
2021-02398	CCR/Liège Rue du Vertbois 12A 4000 LIEGE	aide structurelle	12.000,00 €		30-06-22			B-C	76,75 €	p
2021-02647	SNCB Gare de Liège-Guillemins	Dallage toit artiste Duren	15.000,00 €		31-12-21				œuvre réalisée	p
2021-02658	Julien Dewiltte vidéo Productions Avenue de l'Université 49 1050 BRUXELLES	Fonds de relance courts métrages 1ère session 2021	5.000,00 €				5.000,00 €	B/F/EC	0,00 €	p

2021-02718	ASBL Arc Verviers place général Jacques 16 4800 VERVIERS	"Raconte-moi ton quartier"	1.650,00 €		31-03-22		2000	B-F-Ec	0,00 €	P
2021-02857	Panorama ASBL Rue David, 20 4000 LIEGE	Edition 2021 du festival Supervue	10.000,00 €		30-06-22		10.469,47 €	B/F/EC	-1.218,79 €	P
2021-02862	asbl FACTORY Rue Ransonnet 2 4020 LIEGE	Festival FACTORY 2021	5.000,00 €		30-06-22			B-C	13 023,89	P
2021-02988	CDM 2047 Barissart 136 4900 SPA	publicatio BROZON2	2.450,00 €		31-03-22		2.871,00 €	B/F	-421,00 €	p
2021-02995	Théâtre de l'Être Impasse St Nicolas 14 4000 LIEGE	Moulines	5.000,00 €		15-08-21					Rappel envoyé
2021-02997	Atelier Rock Quai Dautrebande, 7 4500 HUY	2ème édition du festival Out for the Summer	4.000,00 €		10-12-21		5.580,52 €	B/ F / EC	1.576,67 €	P
2021-03104	Festival Théâtre Royal Spa Rue de l'Hôtel de Ville 44 4900 SPA	Festival 2021	7.500,00 €		22-11-21		7500	B-C	7.718,00 €	p
2021-03122	asbl Bouboumtralala Au Péri 76 4000 LIEGE	publication MOMENTS 2021	900,00 €		31-12-21		136,00 €	B	236,57 €	p
2021-03250	Centre Henri Pousseur	22eme Festival "Images sonores" du 05 au 21/05/21.	5.500,00 €		10-02-22		19.917,75	BF/F/EC	équilibre	P
2021-03303	FPS Liège Rue Douffet 36 4000 LIEGE	Animation famille	1.000,00 €		31-03-22		1024	B/F/Ec	0,00 €	p
2021-03329	ASBL le Moderne, Rue Ste Walburge 1 4000 LIEGE	Projet "Positif"	5.000,00 €		3-10-21		5.000,00 €	B/C	0,00 €	p
2021-03496	Fondation Vandeloise	Fonctionnement annuel 2021	85.000,00 €		30-06-22			B/Rapport activité + prévisionnel	55.581,59 €	P
2021-03548	CDM 2047 Rue Vallée 59 4051 CHAUDFONTAINE	projet Minipostlach	2.400,00 €		10-10-21		2625	B/F	-125,00 €	p
2021-03635	Centre socio-culturel Al Vile Cinse asbl Rue des Trixhes, 63 4607 DALHEM	Subsides pour activités du 1er semestre 2021	125,00 €		30-10-21		340,00 €	B/F/EC	-259,00 €	P
2021-03635	CRÉAC asbl Rue Saint-Lambert, 84-86 4040 HERSTAL	Subsides pour activités du 1er semestre 2021	4.750,00 €		30-10-21		2.691,37 €	B/Reçus	261,17 €	P
2021-03635	Chez Monique asbl Ruy, 44/1 4987 STOU MONT	Subsides pour activités du 1er semestre 2021	250,00 €		30-10-21		250,00 €	B/F/EC	0,00 €	P
2021-03635	Le foyer asbl Avenue de la Gare, 186 4460 BIERSET	Subsides pour activités du 1er semestre 2021	125,00 €		30-10-21		150,00 €	B/Reçus	0,00 €	P

2021-03635	Société Dante Alighieri Verviers asbl Avenue de l'Europe, 1 4800 VERVIERS	Subsides pour activités du 1er semestre 2021	114,00 €		30-10-21		266,27 €	B/F/EC	-17,79 €	P
2021-03635	Société Libre d'Emulation asbl Rue Charles Magnette, 9 4000 LIEGE	Subsides pour activités du 1er semestre 2021	350,00 €		30-10-21		1.378,97 €	B/F/EC	-3.584,60 €	P
2021-03692	Musée de la Montagne Saint-Pierre	subventionnement des musées	1.695,00 €		30-06-22					En cours
2021-03753	Cie du Singe Nu 4000 LIEGE	diffusion spectacle Arlequin en Avignon	5.000,00 €		31-10-21		27.498,00 €	B/C/F/EC	-2.785,00 €	p
2021-03865	DaPo asbl Avenue de la Résistance 502 4630 SOUMAGNE	Edition d'un CD	1.000,00 €		31-12-22					rappel envoyé
2021-03911	Centre culturel de Flémalle	Fêtes de la lumière	4.000,00 €		11-03-22		4.000,00 €	B-C	0,00 €	p
2021-04013	asbl MALMUNDARIUM Place du Châtelet 9 4960 MALMEDY	projets 2021-2022	3.000,00 €		31-05-22			B/F/EC	5.398,00 €	p
2021-04016	cc Welkenraedt 4840 WELKENRAEDT	projet supra communal AGORA	5.000,00 €		20-02-22		5.000,00 €	B-C	0,00 €	p
2021-04021	CIP Sprimont Rue Joseph Potier 54 4140 SPRIMONT	Les Ephémères de la pierre bleue 2021	1.500,00 €		29-11-21		1.500,00 €	B-C	0,28 €	p
2021-04037	ASBL Instants Productions rue louis jamme 11A 4020 LIEGE	Projet "Marionnette au féminin"	5.000,00 €		31-03-22		2.000,00 €	B-C-F-EC	0,00 €	p
2021-04089	Festival de musique de Stavelot Abbaye 4970 STAVELOT	Festival 2021	2.490,00 €		30-06-22		2.450,00 €	B-C	-3.600,08 €	p
2021-04136	Samuel D'Ippolito Rue des Buis 22 4000 LIEGE	résidence d'artiste en Argentine	600,00 €		30-09-21		600,00 €	B/F/EC	-1.702,02 €	p
2021-04139	ASBL 13 Rue Roture Rue Roture, 13 4020 LIEGE	Résidences musicales durant l'été au KulturA	1.500,00 €		21-09-21		1.548,00 €	F		rappel envoyé
2021-04238	Sylvain Plouette Rue Mosselman 25 4000 LIEGE	"je ne suis pas tout sol dans ma tête"	4.300,00 €		31-12-22		10.500,00 €	B-F-EC	0,00 €	p
2021-04289	Ecoutez-voir asbl Jean Lemaire Rue Dossogne, 49 4970 HOCKAI	Festival Une chanson peut en cacher une autre, du 16 au 30/10/2021 à Stavelot	2.400,00 €		30-01-22		2.432,21 €	B/F/EC	-1.105,23 €	P
2021-04309	Art&faq Rue Petite Castaine 1 4100 SERAING	Création Les Tableaux n'en font...	900,00 €		31-12-21		10.335,30 €	B/F/EC	0,00 €	p

2021-04317	Jean-Luc Thellin Rue des fusillés 26 4020 LIEGE	Enregistrement de l'intégrale des œuvres pour orgue de César Franck.	2.400,00 €		23-10-22					rappel envoyé
2021-04367	The Extraordinary People _ Rue des Trois Tilleuls 37 1170 BRUXELLES	Festival Extrordinaire Film Cité Miroir 8 novembre 2021	1.500,00 €		08-02-22		181.518,99 €	B/F/EC	-3.216,00 €	p
2021-04368	PAC asbl - régionale de Liège Mireille Latour Rue du Petit Chêne, 95 4000 LIEGE	Politik Rencontres internationales cinéma et politique	8.000,00 €		20-02-22		8.000,00 €	B/F/EC	0,23 €	p
2021-04377	Les Tchaornis 4170 ESNEUX	Festival 2021	6.000,00 €		29-11-21		36.477,77 €	B/F/EC	-20.425,44 €	p
2021-04381	La Scène du Bocage asbl Rue de l'Hôtel de Ville 18 4650 HERVE	Rue du Bocage 2021	6.000,00 €		29-11-21		6.000,00 €	B/F/EC	2.505,14 €	p
2021-04532	VOO Rire 2021 4802 HEUSY	Festival 2021	5.000,00 €		25-01-22		5.000,00 €	B/F/EC	56.449,47 €	p
2021-04536	cc Sprimont Rue du Centre 81 4140 SPRIMONT	projet Villages Nature	2.400,00 €		31-12-21		2.500,00 €	B/F/EC	-100,00 €	p
2021-04547	Micro Festival ASBL Rue Roture 13 4020 LIEGE	11ème édition du Micro Festival du 10 au 12 septembre 2021 à Liège	5.000,00 €		12-12-21		5.200,00 €	B/ F/ EC	34.895,32 €	P
2021-04554	Audience-K ASBL Rue Général Charles Collyns, 77 4000 LIEGE	Edition d'un livre de jazz " RealBook, édition liégeoise, volume 1"	4.000,00 €		31-03-23					En cours
2021-04591	Musée du Sart-Tilman Campus Universitaire 4020 LIEGE	exposition Djos Jansens	3.000,00 €		31-07-21				Manifestation annulée	
2021-04605	Bibliothèque de Thimister- Clermont Centre 2a 4890 THIMISTER-CLERMONT	projet "Contes des 7 lieux,,,"	750,00 €		06-02-22		750,00 €	B/F/EC	0,00 €	p
2021-04607	Odessa MA ASBL Rue des arpilliers, 31 4960 Malmedy	Enregistrement des albums de Dan San et The Feather	4.800,00 €		31-08-22					rappel envoyé
2021-04630	Fédération Royale des Commerçants et Artisans de la Ville de Huy	ça jazz à Huy 2021	3.500,00 €		01-11-21		7.958,58 €	B/F/EC	3.263,22 €	P
2021-04688	Centre Culturel de Flémalle Rue du Beau Site, 25 4400 FLEMALLE	Organisation de l'atelier "Graines d'artistes", de septembre à décembre 2021	2.000,00 €		31-03-22		2.786,92 €	B/F/EC	-311,92 €	P
2021-04703	Fondation Bolly Charlier 4500 HUY	programmation second semestre 2021	3.000,00 €		31-03-22		3.000,00 €	B/F/EC	3.743,38 €	p
2021-04753	PotauFeu théâtre asbl Rue Georges Thone 11 4020 LIEGE	Parade 2021	5.000,00 €		15-01-22		5.000,00 €	B/F/EC	0,00 €	p
2021-04869	Automne Musical de Spa 4900 SPA	35ème édition de l'Automne Musical de Spa	2.450,00 €		22-02-22		2.450,00 €	B-C	68 735,25	P

2021-04890	Court-Métrage cession 1er juin 2021	Court-métrage MATER de Valentine Lapière	5.000,00 €				5.000,00 €	B-C	0,00 €	p
2021-05031	Festival d'Art de Huy 4500 HUY	Festival d'Art de Huy, édition 2021	5.000,00 €		30-06-22		5.000,00 €	B-C	48.373,31	P
2021-05237	Les Territoires de la Mémoire Cité Miroir 4000 LIEGE	exposition World Press	2.400,00 €		30-03-22		2.400,00 €	B/F/EC	0,00 €	P
2021-05339	Latitude 50 Place de Grand Marchin 3 4570 MARCHIN	Fonctionnement annuel 2021	27.500,00 €		30-06-22		27.500,00 €	B-C	-4.725,02 €	p
2021-05362	Les Nuits de Septembre 4000 LIEGE	Festival 2021	3.000,00 €		30-06-22		3.000,00 €	B-C	-4.222,27	p
2021-05456	asbl Dyna-livres 4032 CHENEE	fonctionnement annuel 2021	500,00 €		30-06-22		500,00 €	B-C	43.540,23 €	p
2021-05573	Mix toi-même asbl Boulevard de la Sauvenière, 27 4000 LIEGE	Fonds de soutien "Les Nuits Indé Indoor de la Province de Liège"	2.000,00 €		4-03-22					rappel envoyé
2021-05573	L'An Vert asbl Rue Mathieu Polain, 4 4020 LIEGE	Fonds de soutien "Les Nuits Indé Indoor de la Province de Liège"	1.500,00 €		4-03-22					rappel envoyé
2021-05573	L'Aquilone asbl Boulevard Saucy, 25 4020 LIEGE	Fonds de soutien "Les Nuits Indé Indoor de la Province de Liège"	1.500,00 €		4-03-22		1.852,55 €	BF/F/EC	B	-
2021-05573	Centre des Musiques Actuelles asbl Quai Dautrebande, 7 4500 HUY	Fonds de soutien "Les Nuits Indé Indoor de la Province de Liège"	2.400,00 €		4-03-22		2.652,33 €	BF/F/EC	B	P
2021-05573	Flyjack Casa Rosa Event Rue de la Vecquée, 646 4100 SERAING	Fonds de soutien "Les Nuits Indé Indoor de la Province de Liège"	2.000,00 €		4-03-22	DC pas reçue - exclus du projet				P
2021-05573	M2 Record asbl Rue Marengo, 27 4000 LIEGE	Fonds de soutien "Les Nuits Indé Indoor de la Province de Liège"	2.000,00 €		4-03-22					rappel envoyé
2021-05573	HBD Productions asbl Rue Nouvelle Route, 1B 4550 NANDRIN	Fonds de soutien "Les Nuits Indé Indoor de la Province de Liège"	1.500,00 €		4-03-22					rappel envoyé
2021-05573	13 Rue Roture asbl Rue Roture 13 4020 LIEGE	Fonds de soutien "Les Nuits Indé Indoor de la Province de Liège"	2.000,00 €		4-03-22					rappel envoyé
2021-05573	Le Hangar asbl Quai Saint-Léonard, 43b 4000 LIEGE	Fonds de soutien "Les Nuits Indé Indoor de la Province de Liège"	2.000,00 €		4-03-22		2.000,00 €	BF/F/EC	équilibre	P
2021-05573	Festiv@liège asbl Rue Auguste Hock, 21 4020 LIEGE	Fonds de soutien "Les Nuits Indé Indoor de la Province de Liège"	2.400,00 €		4-03-22					rappel envoyé
2021-05586	La Maison du jazz de Liège et de la Communauté française Rue les Foulons, 11 4000 LIEGE	Fonctionnement annuel	25.000,00 €					B-C	22.953,23 €	P

2021-05602	Capricorn production 1180 BRUXELLES	Documentaire TV Stampe	500,00 €		30-06-22			Prolongation/fin janvier 2023		Rappel En cours
2021-05695	cc Chiroux Place des Carmes 8 4000 LIEGE	Babillage 2021	1.500,00 €		30-04-22		1.500,00 €	B/F/Ec	-13,53 €	p
2021-05711	cc Marchin Place de Grand Marchin 4 4530 MARCHIN	Atelier gravures	2.400,00 €		31-12-21		2.400,00 €	B	-86,20 €	p
2021-05751	SAM ASBL Boulevard Ernest Solvay, 302 4000 LIEGE	Edition d'un CD	7.500,00 €		31-12-22					rappel envoyé
2021-05991	SMART - Productions Associées ASBL Rue Coenraets,72 1060 BRUXELLES	Edition d'un CD	2.000,00 €		26-02-22		15.430,40 €	BF/F	P	P
2021-05992	Voix de Femmes asbl Rue St-Thomas 32 4000 LIEGE	Festival 2021	3.000,00 €		30-01-22		3.000,00 €	B/FG/Ec	-28,00 €	p
2021-05994	cc Soumagne Rue Louis Pasteur 65 4600 Soumagne	Les Saisons de la Photographie 2021	2.450,00 €		21-02-22		2.450,00 €	B/F/Ec	-1.374,86 €	p
2021-05995	Agenda Politique asbl 4000 LIEGE	14ème édition du livre politique	1.500,00 €			Dossier passé en approbation				
2021-05999	Fabrique Unique & Talentueuse 4000 LIEGE	Salon des créateurs 2021	2.400,00 €		5-03-22				manifestation reportée cf. Covid	
2021-06000	cc Dison Rue des Ecoles 2 4802 Dison	Opération Les Petits Monstres 2021	1.250,00 €		29-01-22		1.250,00 €	B/F/Ec	-150,00 €	p
2021-06003	A La Courte Echelle Rue de Rotterdam 8 4000 LIEGE	Finalisation spectacle La Petite Cantate	5.000,00 €		31-03-22		5.000,00 €	B-C	0,00 €	p
2021-06004	Cie des Chemins de Terre 4030 GRIVEGNEE	Création Sardanapale	5.000,00 €		31-12-23					En cours
2021-06006	cc Soumagne Rue Louis Pasteur 65 4600 SOUMAGNE	Extension territoire sur la commune d'Olne	2.400,00 €		31-03-22		2.400,00 €	B/F/Ec	1.308,23 €	0,00 €
2021-06007	Yellow Now 4350 CHRISNEE	Publication Rob Rombout	1.000,00 €		31-03-22		4.749,56 €	F	0,00 €	P
2021-06009	Yellow Now 4350 CHRISNEE	Publication Au Travail	1.000,00 €		31-03-22		idem/pour les deux opérations	F	0,00 €	P
2021-06082	KAOSMOS asbl 4000 LIEGE	1011 liaisons partagées 2021/2022	1.000,00 €		01-01-23					rappel envoyé
2021-06092	Cie Espèces de,,, Rue Jonruelle 4000 LIEGE	spectacle Petits Poi(d)s	5.000,00 €		30-12-21					En cours

2021-06093	Festival du Jeune Théâtre de Liège et de la Communauté française de Belgique asbl Rue Ransonnet 2 4020 LIEGE	Subside de fonctionnement	9.950,00 €		30-06-22			B-C	229,30 €	p
2021-06093	APSAM asbl Place Communale 7/10 4850 MONTZEN	Subside de fonctionnement	1.000,00 €		30-06-22			B-C	751,00 €	p
2021-06093	Fédération Musicale de la Province de Liège asbl Quai Marcellis 1A boîte 001 4020 LIEGE	Subside de fonctionnement	4.500,00 €		30-06-22			B-C	2.598,05 €	P
2021-06093	Orchestre Symphonique des Jeunes asbl Rue Joseph Delboeuf 13 4020 LIEGE	Subside de fonctionnement	2.000,00 €		30-06-22			B-C	-613,96 €	p
2021-06093	Centre culturel de Liège - Les Chiroux asbl Place des Carmes 8 4000 LIEGE	Subside de fonctionnement	8.000,00 €		30-06-22			B-C	0,00 €	p
2021-06093	Centre de Variété de Wallonie asbl Rue de l'Etuve 23 4000 LIEGE	Subside de fonctionnement	1.250,00 €		30-06-22			B-C	21.042,73 €	p
2021-06093	Ensemble Orchestral Mosan asbl Rue d'Aubel 51 4651 BATTICE	Subside de fonctionnement	2.000,00 €		30-06-22			B-C	8.669,13 €	P
2021-06093	Orchestre de Chambre de Liège asbl Rue Fond de Coy 49 4020 JUPILLE SUR MEUSE	Subside de fonctionnement	500,00 €		30-06-22			B-C	-1.426,63 €	p
2021-06219	cc Stavelot 4970 Stavelot	Extension de territoire	4.000,00 €		31-03-22		4.000,00 €	B/F/Ec	-4.809,68 €	P
2021-06249	asbl In Cité Mondiféronstrée 4000 LIEGE	fonctionnement annuel Space Collection	5.000,00 €		30-06-22			B-C	3.184,87 €	p
2021-06252	CC Spa - Jalhay - Stoumont 4900 SPA	extension territoire	4.000,00 €		31-03-22		4.000,00 €	B-C	6.670,00 €	p
2021-06446	asbl Instants Productions 4020 Liège	Projet Kino Kabaret 2021	2.000,00 €		05-02-22				Ratification	p
2021-06504	DERIVES asbl Rue de Mulhouse 36 4020 LIEGE	Documentaire salle de consommation	600,00 €		31-01-22		600,00 €	B/F	0,00 €	p
2021-06506	11H22 Rue Naniot74 4000 LIEGE	Braderie de l'Art 2021	2.400,00 €		22-02-22		2.400,00 €	B/F/Ec	1.697,00 €	P
2021-06506	11H22 Rue Naniot74 4000 LIEGE	Confluences	1.000,00 €		22-02-22		1.000,00 €	B/F/Ec	idem pour les deux manifestations	P

2021-06558	Théâtre Hétéroclite Route Charlemagne 4841 HENRI-CHAPELLE	Prestations Poisquet	800,00 €		31-01-22		800,00 €	B/F	-349,08 €	p
2021-06623	Solidarité asbl Quain St-Léonard 4000 LIEGE	formation comme outi...	1.500,00 €		04-09-22		1.778,70 €	B-F-Ec	-278,70 €	p
2021-06870	World Citizens Music ASBL Rue Hullos, 93 4000 Liège	Projet "Music For Trees"	10.000,00 €		26-02-23					En cours
2021-06887	spri Les Films du Carré	Formation assistant	5.000,00 €		31-03-22		5.000,00 €	B-F-Ec	0,00 €	p
2021-06891	HOP AR NOZ asbl 3 rue Jardin Fifi 4190 FERRIERES	Création théâtrale	5.000,00 €		21-02-22		15.423,27 €	B-/Ec	17,23 €	P
2021-06940	Arsenic 2	Régisseurs	36.000,00 €		30-06-22		36.000,00 €	B/F	0,00 €	p
2021-06991	OPTIQUE 80 Bleret 4300 Waremme	Exposition Photos Métropole Waremme	500,00 €		3-01-22		500,00 €	B/F	1.900,00 €	p
2021-07064	ASBL JauneOrange Quai des Tanneurs, 2 4020 Liège	Edition d'un CD	2.400,00 €		31-01-23					En cours
2021-07143	Académie de musique de Chênee asbl Rue de l'Elgise 3 4032 CHENEE	Fonctionnement annuel 2021	880,00 €		30-06-22			B-C	7.561,05 €	p
2021-07143	PRO MUSICA Académie communale de Hannut Rue des Combattants 1 4280 HANNUT	Fonctionnement annuel 2021	920,00 €		30-06-22			B-C	4.832,69 €	p
2021-07143	Académie de musique de la Ville de Malmédy Ruelle des Capucins 4960 MALMEDY	Fonctionnement annuel 2021	943,00 €		30-06-22			B-C	Commune	p
2021-07143	Académie Communale de musique "Amélie Dengis" Rue Léon Deleval 9 4100 SERAING	Fonctionnement annuel 2021	993,00 €		30-06-22			B-C	Commune	p
2021-07143	asbl Les Amis de l'Académie René Defossez de Spa Rue de la Géronstère 10 4900 SPA	Fonctionnement annuel 2021	973,00 €		30-06-22			B-C	58.830,56 €	p
2021-07143	Académie Musicale et Artistique de Saint-Nicolas asbl Rue des Boteresses 2 4420 MONTEGNEE	Fonctionnement annuel 2021	983,00 €		30-06-22			B-C	Commune	p
2021-07143	Académie de musique César Franck asbl Rue de la Chinstrée 2a 4600 VISE	Fonctionnement annuel 2021	910,00 €		30-06-22			B-C	69,77 €	p

2021-07143	asbl Académie de Waremme Rue Charles Lejeune 4 4300 WAREMME	Fonctionnement annuel 2021	973,00 €		30-06-22			B-C	-5.009,29 €	p
2021-07143	Académie de musique Hubert Keldenich Rue Brecht 1 4840 WELKENRAEDT	Fonctionnement annuel 2021	900,00 €		30-06-22			B-C	969,81 €	p
2021-07143	asbl Académie Grétry Bld de la Constitution 81 4020 LIEGE	Fonctionnement annuel 2021	1.046,00 €		30-06-22			B-C	56.830,98 €	p
2021-07143	asbl Académie Ourthe-Vesdre-Ambève Rue Marsale 10 4920 AYWAILLE	Fonctionnement annuel 2021	930,00 €		30-06-22			B-C	68,17 €	p
2021-07143	Fondation d'Utilité Publique - Conservatoire de musique de Huy Quai d'Arona 5 4500 HUY	Fonctionnement annuel 2021	993,00 €		30-06-22			B-C	19.644,11 €	p
2021-07143	Conservatoire de la Ville de Huy Rue Chapuis 6 4800 VERVIERS	Fonctionnement annuel 2021	1.056,00 €		30-06-22			B-C	126.102,00 €	p
2021-07146	Préhistomuseum de Ramioul Flémalle	Exposition Lascaux	3.000,00 €		31-08-22	3.000,00 €		Bilan + rapport activité	-70.428,42 €	p
2021-07179	cc Marchin Place de Grand Marchin 4 4530 MARCHIN	Opération Les Grandes Questions	3.000,00 €		30-09-22	3.000,00 €		B/F/EC	0,00 €	p
2021-07200	Zig Zag Worls asbl Place Van Meenen 2 1060 BRUXELLES	Subsides de fonctionnement exceptionnels 2021	735,00 €		30-06-22	735,00 €		cpte annuel recette 2022 PV	0,00 €	P
2021-07200	WOOHA asbl Boulevard E. Solvay 487 4000 LIEGE	Subsides de fonctionnement exceptionnels 2021	1.960,00 €		30-06-22	1.960,00 €		cpte annuel-EC-PV	0,00 €	P
2021-07200	La Couleur des Sons asbl Rue du Coin de Terre 9 1420 BRAINE L'ALLEUD	Subsides de fonctionnement exceptionnels 2021	490,00 €		30-06-22	490,00 €		cpte annuel - PV		P
2021-07200	TNK Asbl Rue Emilie Vanderverlde 3 4570 MARCHIN	Subsides de fonctionnement exceptionnels 2021	1.400,00 €		30-06-22	1.400,00 €		cpte annuel-B-Décl impôts-EC	0,00 €	P
2021-07200	Smart Productions Associées asbl Rue Coenraets 72 1060 BRUXELLES	Subsides de fonctionnement exceptionnels 2021	1.820,00 €		30-06-22	2.098,08 €		F		P
2021-07200	Smart Productions Associées asbl Rue Coenraets 72 1060 BRUXELLES	Subsides de fonctionnement exceptionnels 2021	245,00 €		30-06-22	314,98 €		F - EC		P
2021-07205	AIAGA asbl 4970 STAVELOT	publication Guillaume Apollinaire + causerie	1.500,00 €		31-01-22	1.500,00 €		B-F-EC	0,00 €	p
2021-07228	ENVOZ'ART asbl Couthuin	Exposition d'art 2021	774,00 €		28-02-22	774,00 €		B/F/EC	0,00 €	p

2021-07238	asbl Chant libre Rue de Poulseur 27 4130 Esneux	Récital Apollinaire 24 octobre 2021 Stavelot	370,00 €		24-01-22		3.974,00 €	B/F/Ec	-3.604,00 €	p
2021-07335	MAM Théâtre Rue Charles Bartholomez 62 4020 Liège	création théâtrale STRANGER FRUIT	2.450,00 €		31-07-22				opération annulée	opération annulée
2021-07442	RITU 38 Place Cockerill 4000 LIEGE	organisaiton RITU 38	2.000,00 €		18-03-22		2.000,00 €	B/F/Ec	0,00 €	p
2021-07531	La Ferme des Enfants asbl Vieille Voie de Tongres 48 4000 LIEGE	La fête des Trolls	1.972,00 €		30-06-22			Ratification	Ratification	
2021-07565.	Festival Paroles d'Homme rue de la station, 45 4650 Herve	festival Paroles d'homme	19.000,00 €		19-05-22		19.000,00 €	B/F/Ec	2.999,08 €	p
2021-07667	Théâtre du Souffle asbl 4802 HEUSY	créations théâtrales 2022	4.740,00 €		31-05-22		24.442,25 €	B-F-Ec	25,07 €	P
2021-08090	MOC/CIEP Rue St-Gilles 29 4000 LIEGE	conférences CSC Seniors	2.000,00 €		30-09-22		720,00 €	B-F-Ec	1.280,00 €	p
2021-08180	A Coeur Joie - Régionale Liège (ADF) Avenue Rogier, 12 4000 LIEGE	Subsides pour activités du 2ème semestre 2021	1.100,00 €		30-04-22		4.127,17 €	B/F/EC	-1.245,12 €	P
2021-08180	ACDM asbl Rue Auguste Hock, 4 4020 LIEGE	Subsides pour activités du 2ème semestre 2021	364,00 €		30-04-22		2.266,85 €	B/F/EC	-150,65 €	P
2021-08180	Centre socio-culturel Al Vile Cinse asbl Rue des Trixhes, 63 4607 DALHEM	Subsides pour activités du 2ème semestre 2021	1.964,00 €		30-04-22		6.989,66 €	B/Reçus	-744,07 €	P
2021-08180	Les Amis de l'Ancien Château de Rahier asbl Ancien Château, 96 4987 STOU MONT	Subsides pour activités du 2ème semestre 2021	95,00 €		30-04-22		385,00 €	B/F/EC	75,68 €	P
2021-08180	L'An Vert asbl Rue Mathieu Polain, 4 4020 LIEGE	Subsides pour activités du 2ème semestre 2021	1.084,00 €		30-04-22					3 rappels effectués
2021-08180	APSAM asbl Place Communale, 7 4850 MONTZEN	Subsides pour activités du 2ème semestre 2021	1.055,00 €		30-04-22		1.326,54 €	B/F/EC	-8.100,09 €	P
2021-08180	L'Aquilone asbl Boulevard Saucy, 25 4020 LIEGE	Subsides pour activités du 2ème semestre 2021	1.487,00 €		30-04-22		3.366,02 €	B/Reçus	-4.940,50 €	P
2021-08180	ARC (Action et Recherche Culturelles) asbl Rue de Joie, 68 4000 LIEGE	Subsides pour activités du 2ème semestre 2021	150,00 €		30-04-22		150,00 €	B/F/EC	4,30 €	P

2021-08180	Art et Orgue en Wallonie asbl Quai Churchill, 3a 4020 LIEGE	Subsides pour activités du 2ème semestre 2021	620,00 €		30-04-22		renonce au subside (concerts annulés)			P
2021-08180	Centre culturel Hubert Grootclaes Aubel (ADF) Place Albert 1er, 8a 4880 AUBEL	Subsides pour activités du 2ème semestre 2021	275,00 €		30-04-22		1.457,52 €	B/F/EC	-1.143,63 €	P
2021-08180	Black Roots asbl Rue Surllet, 37 4020 LIEGE	Subsides pour activités du 2ème semestre 2021	2.450,00 €		30-04-22		16.825,00 €	B/Reçus	-11.358,00 €	P
2021-08180	Centre Culturel de Blegny asbl Rue des Roches, 16 4670 BLEGNY	Subsides pour activités du 2ème semestre 2021	1.200,00 €		30-04-22		4.858,60 €	B/F/EC	-8.035,05 €	P
2021-08180	Cercle du Jazz Hot Verviers asbl Croupet du Moulin, 7 4845 SART-LEZ-SPA	Subsides pour activités du 2ème semestre 2021	500,00 €		30-04-22		1.400,00 €	B/Reçus	87,35 €	P
2021-08180	Cercle du Laveu asbl Rue des Acacias, 24 4000 LIEGE	Subsides pour activités du 2ème semestre 2021	842,00 €		30-04-22		1.804,63 €	B/F/EC/RPI	-867,32 €	P
2021-08180	Château d'Oupeye asbl Rue des Ecoles, 4 4684 HACCOURT	Subsides pour activités du 2ème semestre 2021	3.070,00 €		30-04-22		10.899,44 €	B/F/EC	-10.200,75 €	P
2021-08180	Comptoir des Ressources Créatives asbl Rue Dony, 33 4000 LIEGE	Subsides pour activités du 2ème semestre 2021	500,00 €		30-04-22		552,50 €	B/F/EC	-1.280,32 €	P
2021-08180	Concerts-Apéritif de Liège asbl Rue Visé-Voie, 193 4041 VOTTEM	Subsides pour activités du 2ème semestre 2021	750,00 €		30-04-22		905,00 €	B/EC	-1.386,00 €	P
2021-08180	Concerts de Midi de Liège asbl Rue de Jupille, 77 4620 FLERON	Subsides pour activités du 2ème semestre 2021	520,00 €		30-04-22		3.370,00 €	B/EC	-1.397,00 €	P
2021-08180	CREAC asbl Rue Saint-Lambert, 84-86 4040 HERSTAL	Subsides pour activités du 2ème semestre 2021	3.650,00 €		30-04-22		6.515,05 €	B/Reçus	-6.136,02 €	P
2021-08180	DoMiDo asbl Rue des Anciens Combattants, 104 4683 VIVEGNIS	Subsides pour activités du 2ème semestre 2021	2.820,00 €		30-04-22		14.507,36 €	B/F/EC	-1.675,69 €	P
2021-08180	FML asbl Quai Marcellis, 1a/001 4020 LIEGE	Subsides pour activités du 2ème semestre 2021	3.428,00 €		30-04-22		7.941,76 €	B/F/EC	-1.455,13 €	P
2021-08180	Le foyer asbl Avenue de la Gare, 186 4460 BIERSET	Subsides pour activités du 2ème semestre 2021	600,00 €		30-04-22		758,00 €	B/Reçus	-173,83 €	P

2021-08180	Le Hangar asbl Quai Saint-Léonard, 43b 4000 LIEGE	Subsides pour activités du 2ème semestre 2021	3.285,00 €		30-04-22		3.424,00 €	B/Reçus	-495,50 €	P
2021-08180	Centre Culturel de l'Arrondissement de Huy Asbl Avenue Delchambre, 7a 4500 HUY	Subsides pour activités du 2ème semestre 2021	1.200,00 €		30-04-22		700,00 €	B/Rpi/Reçus	-210,00 €	P
2021-08180	infor Famille Liège asbl En Féronstrée, 129 4000 LIEGE	Subsides pour activités du 2ème semestre 2021	250,00 €		30-04-22		483,65 €	B/F/EC	1.066,35 €	P
2021-08180	Jacques Pelzer Jazz Club asbl Boulevard Ernest Solvay, 493 4000 LIEGE	Subsides pour activités du 2ème semestre 2021	2.690,00 €		30-04-22		11.066,60 €	B/Reçus	454,40 €	P
2021-08180	Comité Culturel de La Gleize asbl Bergoumont, 67 4987 STOUMONT	Subsides pour activités du 2ème semestre 2021	100,00 €		30-04-22		100,00 €	B/F/EC	-349,60 €	P
2021-08180	Loisirs, Arts et Culture (ADF) Rue Oeveren, 8 4837 BAELEN	Subsides pour activités du 2ème semestre 2021	50,00 €		30-04-22		136,82 €	B/F/EC	-200,74 €	P
2021-08180	Maison du Jazz Liège asbl Rue Sur les Foulons, 11 4000 LIEGE	Subsides pour activités du 2ème semestre 2021	132,00 €		30-04-22		500,00 €	B/Reçus	500,00 €	P
2021-08180	Le Moderne asbl Rue Sainte-Walburge, 1 4000 LIEGE	Subsides pour activités du 2ème semestre 2021	1.900,00 €		30-04-22		3.717,69 €	B/F/EC	8.660,27 €	P
2021-08180	Nectar asbl Rue Ernest Solvay, 2 4000 LIEGE	Subsides pour activités du 2ème semestre 2021	1.286,00 €		30-04-22		15.014,25 €	B/F/EC	-1.168,19 €	P
2021-08180	Nosse lingadje (ADF) Rue Au Thier, 16 4870 TROOZ	Subsides pour activités du 2ème semestre 2021	250,00 €		30-04-22		317,23 €	B/F/Reçus	736,25 €	P
2021-08180	Peuple et Culture en Wallonie et à Bruxelles asbl Rue du Beau Mur, 45 4030 GRIVEGNEE	Subsides pour activités du 2ème semestre 2021	2.250,00 €		30-04-22		2.303,60 €	B/F/EC	2.607,00 €	P
2021-08180	Reform asbl - Régionale de Liège Avenue Hanlet, 31 4802 HEUSY	Subsides pour activités du 2ème semestre 2021	1.500,00 €		30-04-22		1.890,91 €	B/F/EC	-5.260,81 €	P
2021-08180	Comité Culturel de Sart - Jalhay asbl Place du Marché, 234 4845 JALHAY	Subsides pour activités du 2ème semestre 2021	725,00 €		30-04-22		3.401,19 €	B/F/EC	-551,29 €	P
2021-08180	SEAC / A la Courte Echelle asbl Rue de Rotterdam, 29 4000 LIEGE	Subsides pour activités du 2ème semestre 2021	200,00 €		30-04-22		971,69 €	B/F/EC	-771,69 €	P

2021-08180	Société Astronomique de Liège asbl Avenue de Cointe, 5 4000 LIEGE	Subsides pour activités du 2ème semestre 2021	227,00 €		30-04-22		800,46 €	B/F/EC	-573,46 €	P
2021-08180	Société Libre d'Emulation asbl Rue Charles Magnette, 9 4000 LIEGE	Subsides pour activités du 2ème semestre 2021	750,00 €		30-04-22		1.210,00 €	B/F/EC	-7.375,09 €	P
2021-08180	Comité Culturel de Tinlot asbl Rue du Centre, 19 4557 TINLOT	Subsides pour activités du 2ème semestre 2021	305,00 €		30-04-22		4.188,47 €	B/F	-1.622,07 €	P
2021-08180	Vie Féminine asbl - Liège Seraing Verviers Rue Chevaufosse, 72 4000 LIEGE	Subsides pour activités du 2ème semestre 2021	225,00 €		30-04-22		434,20 €	B/F/EC	-52,15 €	P
2021-08180	Wégimont Culture asbl Chaussée de Wégimont, 76 4630 SOUMAGNE	Subsides pour activités du 2ème semestre 2021	200,00 €		30-04-22		622,56 €	B/F/EC	-487,89 €	P
2021-08406	Mouvements Sans Titre asbl Bois Libert, 11 4053 Chaudfontaine	3 expositions art au centre 2022	12.000,00 €		31-03-23					En cours
2021-08482	Musée d'Eben Asbl – Pour le musée d'Eben, BASSENGE	subventionnement des musées	1.218,00 €		30-06-22			B/F	A l'équilibre	P
2021-08482	Musée du Silex Asbl – Pour le musée du Silex, BASSENGE	subventionnement des musées	1.044,00 €		30-06-22			B/F	2.829,00 €	P
2021-08482	Blegny-Mine Asbl - Pour le musée de la Mine BLEGNY	subventionnement des musées	1.566,00 €		30-06-22			B/F/EC	-120.724,30 €	P
2021-08482	Monsieur Joseph ANDRIEN, rue du Village, 23 à 4670 Mortier pour le musée de la Fourche et de la Vie rurale, BLEGNY	subventionnement des musées	1.218,00 €		30-06-22			B/F	-1.531,00 €	P
2021-08482	Centre socio-culturel et sportif de Berneau - Pour le musée gallo-romain, DALHEM	subventionnement des musées	522,00 €		30-06-22			B/F	-768,00 €	P
2021-08482	Les Amis d'Adolphe Hardy Asbl – Pour La Maison d'Adolphe Hardy DISON	subventionnement des musées	1.218,00 €		30-06-22			B/F	-12.410,00 €	P
2021-08482	Les Amis du Musée de l'Abeille Asbl – Pour le musée de l'Abeille de Tilff, ESNEUX	subventionnement des musées	1.044,00 €		30-06-22			F	3.803,33 €	P
2021-08482	Musée du Jouet et de l'Enfant Asbl – Pour le musée du Jouet FERRIERES	subventionnement des musées	1.044,00 €		30-06-22			B/F	3.047,00 €	P
2021-08482	Chercheurs de la Wallonie Asbl – Pour le musée de la Préhistoire en Wallonie, FLEMALLE	subventionnement des musées	1.392,00 €		30-06-22			B/F	-3.270,80 €	P

2021-08482	Commission historique de Grâce-Hollogne Asbl – Pour le musée de la Commission historique de GRACE-HOLLOGNE	subventionnement des musées	348,00 €		30-06-22			B/F	107,29 €	P
2021-08482	Association interrégionale de Guidance et de Santé Asbl - Pour le Motorium Saroléa, HERSTAL	subventionnement des musées	870,00 €		30-06-22			B/F/EC	2.880,00 €	P
2021-08482	Musée des Transports en commun de Wallonie Asbl – Pour le musée des Transports en commun de Wallonie LIEGE	subventionnement des musées	1.218,00 €		30-06-22			B/F	32.725,82 €	P
2021-08482	République libre d’Outre-Meuse Asbl - Pour le musée Tchantchès LIEGE	subventionnement des musées	870,00 €		30-06-22			B/F	19.044,51 €	P
2021-08482	Amicale des Anciens de l’Hôpital militaire Saint-Laurent Asbl - Pour le musée de l’ancien Hôpital Saint-Laurent LIEGE	subventionnement des musées	522,00 €		30-06-22			B/F/EC	A l'équilibre	P
2021-08482	Trésor Saint-Lambert Asbl – Pour le trésor de la Cathédrale de LIEGE	subventionnement des musées	1.566,00 €		30-06-22			B/F	37.686,00 €	P
2021-08482	Monsieur Philippe DEITZ, rue Henri Maus, 92 à 4000 Liège pour le musée vivant des Luminaires MUVILUM LIEGE	subventionnement des musées	696,00 €		30-06-22			F	-6.000,00 €	P
2021-08482	C.A.C. l’Oasis–Racour Asbl - Pour le musée de la Vie d’autrefois et du Tarare, LINCENT	subventionnement des musées	1.392,00 €		30-06-22			F	-743,00 €	P
2021-08482	Musée de la Hesbaye Asbl – Pour le musée de la Hesbaye REMICOURT	subventionnement des musées	870,00 €		30-06-22			B/F	-1.346,00 €	P
2021-08482	Amis du Musée Asbl - Pour le musée de la Vie populaire, SOUMAGNE	subventionnement des musées	348,00 €		30-06-22			B/F	-709,00 €	P
2021-08482	Musée de la Ville d’Eaux Asbl – Pour le musée de la Ville d’Eaux SPA	subventionnement des musées	1.044,00 €		30-06-22			B/F	-17.806,00 €	P
2021-08482	Domaine de Bérinzenne Asbl - Pour le musée de la Forêt et des Eaux « P.Noé » SPA	subventionnement des musées	1.218,00 €		30-06-22			B/F	-48.917,00 €	P

2021-08482	Asbl Histoires et Archéologie spadoises pour le musée spadois du Cheval	subventionnement des musées	522,00 €		30-06-22			B/F	-17.806,00 €	P
2021-08482	Musée de la Lessive Asbl – Pour le musée de la Lessive, SPA	subventionnement des musées	1.392,00 €		30-06-22			B/F	489,00 €	P
2021-08482	Musée du Circuit Asbl – Pour le musée du Circuit Spa-Francorchamps, STAVELOT	subventionnement des musées	1.044,00 €		30-06-22			F	6.712,42 €	P
2021-08482	Fabrique d’Eglise Saint-Sébastien - Pour le Trésor de l’Eglise Saint-Sébastien, STAVELOT	subventionnement des musées	348,00 €		30-06-22			F	-1.619,00 €	P
2021-08482	Remember Museum 39-45 Asbl – Pour le Remember Museum 39-45, THIMISTER -CLERMONT	subventionnement des musées	1.044,00 €		30-06-22			F	-1.394,00 €	P
2021-08482	Musée de Wanne Asbl – Pour le musée de Wanne, TROIS-PONTS	subventionnement des musées	1.218,00 €		30-06-22			B/F	2.159,00 €	P
2021-08482	S.R.A.H.V. Asbl - Pour le Musée régional d’Archéologie et d’Histoire de VISE	subventionnement des musées	870,00 €		30-06-22			F	6.579,00 €	P
2021-08482	Asbl Compagnie royale des anciens Arquebusiers de Visé Asbl - Pour le musée des anciens Arquebusiers, VISE	subventionnement des musées	1.044,00 €		30-06-22			F	5,00 €	P
2021-08482	Commission de Gestion du Parc naturel Hautes Fagnes-Eifel Asbl – Pour le Parc naturel Hautes Fagnes Eifel, WAIMES	subventionnement des musées	1.044,00 €		30-06-22			F	276,00 €	P
2021-08482	Maison de la Métallurgie Asbl – Pour la Maison de la Métallurgie et de l’industrie de Liège	subventionnement des musées	2.450,00 €		30-06-22			B/F	21.411,00 €	P
2021-08482	Musée communal d’Archéologie et d’Art religieux d’Amay Asbl – Pour le musée communal d’Archéologie et d’Art religieux d’AMAY	subventionnement des musées	2.520,00 €		30-06-22			B/F/EC	-1.770,00 €	P
2021-08482	Comité culturel de Xhoris – Pour le musée de la Vie rurale, FERRIERES	subventionnement des musées	840,00 €		30-06-22			F	464,00 €	P
2021-08482	Asbl Association de Gestion des Domaines Touristiques du Vallon de la Lembrée – pour le musée du Château Fort de Logne, Ferrières	subventionnement des musées	2.940,00 €		30-06-22			B/F	19.973,00 €	P

2021-08482	Les Amis du Château d'Aigremont Asbl – Pour le Château d'Aigremont FLEMALLE	subventionnement des musées	1.680,00 €		30-06-22			B/F	132,00 €	P
2021-08482	Les Amis du Musée herstalien Asbl – Pour le musée communal de HERSTAL	subventionnement des musées	2.100,00 €		30-06-22			B/F	563,68 €	P
2021-08482	Maison du Tourisme du Pays de Herve Asbl - Pour l'Espace des Saveurs, HERVE	subventionnement des musées	1.680,00 €		30-06-22			B/F	25.373,00 €	P
2021-08482	Ville de Huy pour le musée communal de HUY	subventionnement des musées	2.940,00 €		30-06-22			B/F	Budget ville de huy	P
2021-08482	Institut de Zoologie Musée de Zoologie de Liège Asbl – Pour l'Aquarium de LIEGE	subventionnement des musées	3.360,00 €		30-06-22			B/F	-6.121,00 €	P
2021-08482	Musée de Zoologie de Liège Asbl – Pour le musée de Zoologie, LIEGE	subventionnement des musées	3.360,00 €		30-06-22			B/F	-6.121,00 €	P
2021-08482	Trink-Hall – centre d'actions culturelles pour handicapés mentaux	subventionnement des musées	2.940,00 €		30-06-22			B/F	-9.772,00 €	P
2021-08482	Musée communal de la Vie rurale condreuse « Fondation Christian Blavier », NANDRIN	subventionnement des musées	2.100,00 €		30-06-22			F	-1.212,00 €	P
2021-08482	Centre d'interprétation de la Pierre de Sprimont Asbl – Pour le Centre d'interprétation de la Pierre, SPRIMONT	subventionnement des musées	1.260,00 €		30-06-22			F	-117.251,65 €	P
2021-08482	Espaces Tourisme et Culture Asbl Pour l'Abbaye de Stavelot	subventionnement des musées	3.360,00 €		30-06-22			B/F	102.087,00 €	P
2021-08482	Musée d'Art religieux régional et de l'ancienne Abbaye Asbl – Pour le musée d'Art religieux régional et de l'ancienne Abbaye, STAVELOT	subventionnement des musées	2.940,00 €		30-06-22			B/F	2.352,00 €	P
2021-08482	Administration communale de Verviers – Pour le musée des Beaux-Arts et de la Céramique	subventionnement des musées	3.360,00 €		30-06-22			B/F	Budget ville de Verviers	P
2021-08482	Administration communale de Verviers – Pour le musée d'Archéologie et de Folklore, VERVIERS	subventionnement des musées	2.520,00 €		30-06-22			B/F	Budget ville de Verviers	P
2021-08482	Musée de la Montagne Saint-Pierre VISE	subventionnement des musées	2.100,00 €		30-06-22			B/F	729,86 €	P
2021-08530	Cie Le Grandgousier 4000 LIEGE	création théâtrale La Commune	6.050,00 €		30-09-22			manifestation annulée		

2021-08558	Royal Photo Club Chaussée Freddy Terwagne, 26 4540 AMAY	Fonctionnement CEC annuel 2021	195,15 €		30-06-22			B/A/F		p
2021-08558	Photo vidéo Club Rue Malvoz, 42 4520 WANZE	Fonctionnement CEC annuel 2021	195,15 €		30-06-22			B/A/F		P
2021-08558	Graffiti ASBL arts plastiques 19A Quai St Léonard 4000 Liège	Fonctionnement CEC annuel 2021	195,15 €		30-06-22			B/A/F		P
2021-08558	Graffiti ASBL Ecriture 19A Quai St Léonard 4000 Liège	Fonctionnement CEC annuel 2021	195,15 €		30-06-22			B/A/F		P
2021-08558	Graffiti ASBL Audio Visuel 19A Quai St Léonard 4000 Liège	Fonctionnement CEC annuel 2021	195,15 €		30-06-22			B/A/F		P
2021-08558	Atelier du 2A Arts Plastiques Rue des Forges ,57 4570 Marchin	Fonctionnement CEC annuel 2021	195,15 €		30-06-22			B/A/F		P
2021-08558	Atelier du 2A Théâtre Rue des Forges ,57 4570 Marchin	Fonctionnement CEC annuel 2021	195,15 €		30-06-22			B/A/F		P
2021-08558	KREATIVA Musique Zum Bambusch, 58 4770 AMEL	Fonctionnement CEC annuel 2021	195,15 €		30-06-22			B/A/F		P
2021-08558	KREATIVA Arts Plastiques Zum Bambusch, 58 4770 AMEL	Fonctionnement CEC annuel 2021	195,15 €		30-06-22			B/A/F		P
2021-08558	KREATIVA ecriture Zum Bambusch, 58 4770 AMEL	Fonctionnement CEC annuel 2021	195,15 €		30-06-22			B/A/F		P
2021-08558	KREATIVA Artisanat Zum Bambusch, 58 4770 AMEL	Fonctionnement CEC annuel 2021	195,15 €		30-06-22			B/A/F		P
2021-08558	KREATIVA Danse Zum Bambusch, 58 4770 AMEL	Fonctionnement CEC annuel 2021	195,15 €		30-06-22			B/A/F		P
2021-08558	Atelier des Beaux Arts "Les Gad'lis" arts plastiques Rue du Vieux Pont, 16 4920 REMOUCHAMPS	Fonctionnement CEC annuel 2021	195,15 €		30-06-22			B/A/F		P
2021-08558	Atelier des Beaux Arts "Les Gad'lis" artisanat Rue du Vieux Pont, 16 4920 REMOUCHAMPS	Fonctionnement CEC annuel 2021	195,15 €		30-06-22			B/A/F		P
2021-08558	Les Cabris du Val d'Amblève Danse Rue Feronheid, 35 4920 Sougné-Remouchamps	Fonctionnement CEC annuel 2021	195,15 €		30-06-22			B/A/F		P
2021-08558	La Focale 2001 Cours des Mayeurs, 6 4671 Housse	Fonctionnement CEC annuel 2021	195,15 €		30-06-22			B/A/F		P
2021-08558	Reg'art Atelier de Musique (djembé, guitare, etc) Chemin du Via, 20 4260 BRAIVERS	Fonctionnement CEC annuel 2021	195,15 €		30-06-22			B/A/F		P
2021-08558	Reg'art Atelier de Flamenco danse Chemin du Via, 20 4260 BRAIVERS	Fonctionnement CEC annuel 2021	195,15 €		30-06-22			B/A/F		P

2021-08558	Reg'art Atelier bande dessinée art séquentiel Chemin du Via, 20 4260 BRAIVERS	Fonctionnement CEC annuel 2021	195,15 €		30-06-22			B/A/F		P
2021-08558	Reg'art Atelier dessin-peinture Chemin du Via, 20 4260 BRAIVERS	Fonctionnement CEC annuel 2021	195,15 €		30-06-22			B/A/F		P
2021-08558	Reg'art Atelier Théâtre Chemin du Via, 20 4260 BRAIVERS	Fonctionnement CEC annuel 2021	195,15 €		30-06-22			B/A/F		P
2021-08558	Reg'art Atelier ecriture Chemin du Via, 20 4260 BRAIVERS	Fonctionnement CEC annuel 2021	195,15 €		30-06-22			B/A/F		P
2021-08558	Reg'art Atelier poterie-céramique Chemin du Via, 20 4260 BRAIVERS	Fonctionnement CEC annuel 2021	195,15 €		30-06-22			B/A/F		o
2021-08558	Atelier Céramique et Sculpture de Clavier et les Avins L'ATELIER(S) Ecriture Rue du Centre 36 4560 CLAVIER	Fonctionnement CEC annuel 2021	195,15 €		30-06-22			B/A/F		p
2021-08558	Atelier Céramique et Sculpture de Clavier et les Avins L'ATELIER(S) Arts Plastiques Rue des Trixhes, 63 4607 Berneau	Fonctionnement CEC annuel 2021	195,15 €		30-06-22			B/A/F		p
2021-08558	Atelier Céramique et Sculpture de Clavier et les Avins L'ATELIER(S) artisanat Rue des Trixhes, 63 4607 Berneau	Fonctionnement CEC annuel 2021	195,15 €		30-06-22			B/A/F		p
2021-08558	Atelier Céramique et Sculpture de Clavier et les Avins L'ATELIER(S) Musique Rue des Trixhes, 63 4607 Berneau	Fonctionnement CEC annuel 2021	195,15 €		30-06-22			B/A/F		p
2021-08558	Atelier Théâtre "Al Vile Cinse" arts plastiques Rue des Trixhes, 63 4607 Berneau	Fonctionnement CEC annuel 2021	195,15 €		30-06-22			B/A/F		p
2021-08558	Atelier créatif "Al Vile Cinse" Théâtre Rue des Trixhes, 63 4607 Berneau	Fonctionnement CEC annuel 2021	195,15 €		30-06-22			B/A/F		p
2021-08558	Atelier vidéo "Al Vile Cinse" audio visuel Rue des Trixhes, 63 4607 Berneau	Fonctionnement CEC annuel 2021	195,15 €		30-06-22			B/A/F		p

2021-08558	Atelier danse "Al Vile Cinse" artisanat Rue des Trixhes, 63 4607 Berneau	Fonctionnement CEC annuel 2021	195,15 €		30-06-22			B/A/F		P
2021-08558	Atelier danse "Al Vile Cinse" art plastique Rue des Trixhes, 63 4607 Berneau	Fonctionnement CEC annuel 2021	195,15 €		30-06-22			B/A/F		P
2021-08558	Atelier Théâtre "Al Vile Cinse" Musique Rue des Trixhes, 63 4607 Berneau	Fonctionnement CEC annuel 2021	195,15 €		30-06-22			B/A/F		P
2021-08558	Atelier Théâtre "Al Vile Cinse" Danse Rue des Trixhes, 63 4607 Berneau	Fonctionnement CEC annuel 2021	195,15 €		30-06-22			B/A/F		P
2021-08558	Atelier FPS Atelier Terre Rue M. Duesberg, 44 4821 Andrimont	Fonctionnement CEC annuel 2021	195,15 €		30-06-22			B/A/F		P
2021-08558	Atelier FPS peinture sur soie Rue M. Duesberg, 44 4821 Andrimont	Fonctionnement CEC annuel 2021	195,15 €		30-06-22			B/A/F		P
2021-08558	Diafocam audio visuel Place du Souvenir 4130 Tilff	Fonctionnement CEC annuel 2021	195,15 €		30-06-22			B/A/F		P
2021-08558	Le Petit Chevalet Parc Brunsode, 4130 Tilff	Fonctionnement CEC annuel 2021	195,15 €		30-06-22			B/A/F		P
2021-08558	Les P'tits Bricoleurs du Mercredi artisanat Avenue de la Gare, 186 4460 BIERSET	Fonctionnement CEC annuel 2021	195,15 €		30-06-22			B/A/F		P
2021-08558	Les P'tits Bricoleurs du Mercredi NATURE Avenue de la Gare, 186 4460 BIERSET	Fonctionnement CEC annuel 2021	195,15 €		30-06-22			B/A/F		P
2021-08558	Photo-club Berleur Rue du Ruisseau, 5 4460 Grâce Hollogne	Fonctionnement CEC annuel 2021	195,15 €		30-06-22			B/A/F		P
2021-08558	Le Serti artisanat Avenue de la Gare, 186 4460 BIERSET	Fonctionnement CEC annuel 2021	260,20 €		30-06-22			B/A/F		P
2021-08558	Atelier de Peinture "Garance" Route de Namur, 125 4280 MOXHE	Fonctionnement CEC annuel 2021	195,15 €		30-06-22			B/A/F		P
2021-08558	CFEF - Expression et Créativité - ludothèque "Les Cocos" Musique Rue St Lambert 84 4040 HERSTAL	Fonctionnement CEC annuel 2021	195,15 €		30-06-22			B/A/F		P

2021-08558	CFEF - Expression et Créativité - ludothèque "Les Cocos" Multi média Rue St Lambert 84 4040 HERSTAL	Fonctionnement CEC annuel 2021	195,15 €		30-06-22			B/A/F		P
2021-08558	CFEF - Expression et Créativité - ludothèque "Les Cocos" Artisanat Rue St Lambert 84 4040 HERSTAL	Fonctionnement CEC annuel 2021	195,15 €		30-06-22			B/A/F		P
2021-08558	CFEF - Expression et Créativité - ludothèque "Les Cocos" Ecriture Rue St Lambert 84 4040 HERSTAL	Fonctionnement CEC annuel 2021	195,15 €		30-06-22			B/A/F		P
2021-08558	CFEF - Expression et Créativité - ludothèque "Les Cocos" théâtre Rue St Lambert 84 4040 HERSTAL	Fonctionnement CEC annuel 2021	195,15 €		30-06-22			B/A/F		P
2021-08558	CFEF - Expression et Créativité - ludothèque "Les Cocos" arts plastiques Rue St Lambert 84 4040 HERSTAL	Fonctionnement CEC annuel 2021	195,15 €		30-06-22			B/A/F		P
2021-08558	Atelier de la Fontaine Artisanat Place Licour, 2 4040 Herstal	Fonctionnement CEC annuel 2021	260,20 €		30-06-22			B/A/F		P
2021-08558	Atelier "Le Chat Perché" Vottem Arts plastiques Place jean Jaurès, 1 4040 Herstal	Fonctionnement CEC annuel 2021	195,15 €		30-06-22			B/A/F		P
2021-08558	Atelier "Le Chat Perché" Vottem Artisanat Place jean Jaurès, 1 4040 Herstal	Fonctionnement CEC annuel 2021	195,15 €		30-06-22			B/A/F		P
2021-08558	Atelier "Le Chat Perché" Vottem Ecriture Place jean Jaurès, 1 4040 Herstal	Fonctionnement CEC annuel 2021	195,15 €		30-06-22			B/A/F		P
2021-08558	Atelier "Le Chat Perché" Vottem Musique Place jean Jaurès, 1 4040 Herstal	Fonctionnement CEC annuel 2021	195,15 €		30-06-22			B/A/F		P
2021-08558	Atelier "Le Chat Perché" La Préalle Arts plastiques Place jean Jaurès, 1 4040 Herstal	Fonctionnement CEC annuel 2021	195,15 €		30-06-22			B/A/F		P

2021-08558	Atelier "Le Chat Perché" La Préalée Artisanat Place jean Jaurès, 1 4040 Herstal	Fonctionnement CEC annuel 2021	195,15 €		30-06-22			B/A/F		P
2021-08558	Atelier "Le Chat Perché" La Préalée Ecriture Place jean Jaurès, 1 4040 Herstal	Fonctionnement CEC annuel 2021	195,15 €		30-06-22			B/A/F		P
2021-08558	Atelier "Le Chat Perché" La Préalée Musique Place jean Jaurès, 1 4040 Herstal	Fonctionnement CEC annuel 2021	195,15 €		30-06-22			B/A/F		P
2021-08558	Maison de Repos du CPAS de Herve Arts Plastiques Place Lecomte 29 4650 HERVE	Fonctionnement CEC annuel 2021	195,15 €		30-06-22			B/A/F		P
2021-08558	Maison de Repos du CPAS de Herve DANSE Place Lecomte 29 4650 HERVE	Fonctionnement CEC annuel 2021	195,15 €		30-06-22			B/A/F		P
2021-08558	Maison de Repos du CPAS de Herve Audio visuel Place Lecomte 29 4650 HERVE	Fonctionnement CEC annuel 2021	195,15 €		30-06-22			B/A/F		P
2021-08558	Maison de Repos du CPAS de Herve Ecriture Place Lecomte 29 4650 HERVE	Fonctionnement CEC annuel 2021	195,15 €		30-06-22			B/A/F		P
2021-08558	Maison de Repos du CPAS de Herve Théâtre Place Lecomte 29 4650 HERVE	Fonctionnement CEC annuel 2021	195,15 €		30-06-22			B/A/F		P
2021-08558	Maison de Repos du CPAS de Herve musique Place Lecomte 29 4650 HERVE	Fonctionnement CEC annuel 2021	195,15 €		30-06-22			B/A/F		P
2021-08558	Ateliers créatifs Artisanat Rue du Collège, 26 4650 Herve	Fonctionnement CEC annuel 2021	195,15 €		30-06-22			B/A/F		P
2021-08558	Ateliers créatifs Arts plastiques Rue du Collège, 26 4650 Herve	Fonctionnement CEC annuel 2021	195,15 €		30-06-22			B/A/F		P
2021-08558	Li Cwerneu Arts plastiques Rue d'Amérique 43 4500 HUY	Fonctionnement CEC annuel 2021	195,15 €		30-06-22			B/A/F		P
2021-08558	Les Mamans Artisanas arts plastiques artisanat Rue de la Fagne, 12 4845 JALHAY	Fonctionnement CEC annuel 2021	195,15 €		30-06-22			B/A/F		P

2021-08558	Les Mamans Artisanat Rue de la Fagne, 12 4845 JALHAY	Fonctionnement CEC annuel 2021	195,15 €		30-06-22			B/A/F		P
2021-08558	Les Mamans Artisanat Théâtre Rue de la Fagne, 12 4845 JALHAY	Fonctionnement CEC annuel 2021	195,15 €		30-06-22			B/A/F		P
2021-08558	Les Mamans Artisanat Musique Rue de la Fagne, 12 4845 JALHAY	Fonctionnement CEC annuel 2021	195,15 €		30-06-22			B/A/F		P
2021-08558	Bruyères Photo-Club Rue des Pocheteux, 142 4020 JUPILLE	Fonctionnement CEC annuel 2021	195,15 €		30-06-22			B/A/F		P
2021-08558	Cercle Photographique "Priorité à l'Ouverture" Rue Sainte Walburge, 1 4000 Liège	Fonctionnement CEC annuel 2021	195,15 €		30-06-22			B/A/F		P
2021-08558	Caméra etc. audio viseul Rue de Visé 490 4020 Liège	Fonctionnement CEC annuel 2021	195,15 €		30-06-22			B/A/F		P
2021-08558	CEMEA arts plastiques Rue de la Vaussale, 10 4031 Angleur	Fonctionnement CEC annuel 2021	195,15 €		30-06-22			B/A/F		P
2021-08558	CEMEA Artisanat Rue de la Vaussale, 10 4031 Angleur	Fonctionnement CEC annuel 2021	195,15 €		30-06-22			B/A/F		P
2021-08558	Photo-Club Rue de l'Eglise, 1 4032 CHÊNEE	Fonctionnement CEC annuel 2021	195,15 €		30-06-22			B/A/F		P
2021-08558	L' Auréoline Arts plastiques Rue du Couvent, 106 4020 Jupille	Fonctionnement CEC annuel 2021	195,15 €		30-06-22			B/A/F		P
2021-08558	Photo-Club universitaire Image Rue J Prévers, 1 4020 JUPILLE	Fonctionnement CEC annuel 2021	195,15 €		30-06-22			B/A/F		P
2021-08558	Atelier - bressoux Rue du Perron, 3/5 4000 Liege	Fonctionnement CEC annuel 2021	195,15 €		30-06-22			B/A/F		P
2021-08558	Atelier - Outremeuse Rue du Perron, 3/5 4000 Liege	Fonctionnement CEC annuel 2021	195,15 €		30-06-22			B/A/F		P
2021-08558	Atelier - Sclessin Rue du Perron, 3/5 4000 Liege	Fonctionnement CEC annuel 2021	195,15 €		30-06-22			B/A/F		P
2021-08558	Atelier - Jupille Rue du Perron, 3/5 4000 Liege	Fonctionnement CEC annuel 2021	195,15 €		30-06-22			B/A/F		P
2021-08558	CREAHM : secteur théâtre Quai St Léonard, 6 4000 Liège	Fonctionnement CEC annuel 2021	195,15 €		30-06-22			B/A/F		P

2021-08558	CREAHM : secteur cirque Quai St Léonard, 6 4000 Liège	Fonctionnement CEC annuel 2021	195,15 €		30-06-22			B/A/F		P
2021-08558	CREAHM : secteur Arts plastiques Quai St Léonard, 6 4000 Liège	Fonctionnement CEC annuel 2021	195,15 €		30-06-22			B/A/F		P
2021-08558	CREAHM : secteur audio visuel Quai St Léonard, 6 4000 Liège	Fonctionnement CEC annuel 2021	195,15 €		30-06-22			B/A/F		P
2021-08558	CREAHM : secteur Danse Quai St Léonard, 6 4000 Liège	Fonctionnement CEC annuel 2021	195,15 €		30-06-22			B/A/F		P
2021-08558	CREAHM : secteur Musique Quai St Léonard, 6 4000 Liège	Fonctionnement CEC annuel 2021	195,15 €		30-06-22			B/A/F		P
2021-08558	Ecole de Musique "Les Grign'notes" La Coulée 54 4990 LIERNEUX	Fonctionnement CEC annuel 2021	195,15 €		30-06-22			B/A/F		P
2021-08558	Ecole de Cirque de Marchin Bois de Goenes, 38 A 4570 MARCHIN	Fonctionnement CEC annuel 2021	195,15 €		30-06-22			B/A/F		P
2021-08558	Royal Elan - Ateliers d'Art plastique Rue du Presbytère, 2 4550 NANDRIN	Fonctionnement CEC annuel 2021	195,15 €		30-06-22			B/A/F		P
2021-08558	Photo club 135 Rue de Clémodeau, 15 4550 NANDRIN	Fonctionnement CEC annuel 2021	195,15 €		30-06-22			B/A/F		P
2021-08558	Atelier Carac'terre ASBL Rue Bouteille 36 4877 OLNE	Fonctionnement CEC annuel 2021	195,15 €		30-06-22			B/A/F		P
2021-08558	Atelier Hermalle/Argenteau - poterie Rue des Ecoles, 4 4684 HACCOURT	Fonctionnement CEC annuel 2021	195,15 €		30-06-22			B/A/F		P
2021-08558	Atelier Hermalle/Argenteau - peinture Rue des Ecoles, 4 4684 HACCOURT	Fonctionnement CEC annuel 2021	195,15 €		30-06-22			B/A/F		P
2021-08558	Atelier arts plastiques Molkereigweg neundorf 8 4780 ST VITH	Fonctionnement CEC annuel 2021	195,15 €		30-06-22			B/A/F		P
2021-08558	Atelier Cirque Molkereigweg neundorf 8 4780 ST VITH	Fonctionnement CEC annuel 2021	195,15 €		30-06-22			B/A/F		P
2021-08558	Atelier Artisanat Molkereigweg neundorf 8 4780 ST VITH	Fonctionnement CEC annuel 2021	195,15 €		30-06-22			B/A/F		P
2021-08558	Atelier Audio visuel Molkereigweg neundorf 8 4780 ST VITH	Fonctionnement CEC annuel 2021	195,15 €		30-06-22			B/A/F		P

2021-08558	Atelier nature Molkereigweg neundorf 8 4780 ST VITH	Fonctionnement CEC annuel 2021	195,15 €		30-06-22			B/A/F		p
2021-08558	Atelier musique Molkereigweg neundorf 8 4780 ST VITH	Fonctionnement CEC annuel 2021	195,15 €		30-06-22			B/A/F		p
2021-08558	Atelier danse Molkereigweg neundorf 8 4780 ST VITH	Fonctionnement CEC annuel 2021	195,15 €		30-06-22			B/A/F		p
2021-08558	Groupe de Danses Folkloriques : At Va Ani Rue Albert 1er, 18 4470 SAINT-GEORGES	Fonctionnement CEC annuel 2021	195,15 €		30-06-22			B/A/F		p
2021-08558	Château d'Ordange Rue d'Ordange, 8 4101 JEMEPPE	Fonctionnement CEC annuel 2021	325,25 €		30-06-22			B/A/F		p
2021-08558	Plateau Avenue Wuidar, 69 4102 OUGREE	Fonctionnement CEC annuel 2021	325,25 €		30-06-22			B/A/F		P
2021-08558	Trixhes Rue de l'Enseignement 4102 OUGREE	Fonctionnement CEC annuel 2021	325,25 €		30-06-22			B/A/F		P
2021-08558	Photo Club Thimister Clermont La Minerie, 3 4890 THIMISTER-CLERMONT	Fonctionnement CEC annuel 2021	195,15 €		30-06-22			B/A/F		P
2021-08558	Ateliers du Manège Arts plastiques Place Général Jacques, 16 Avenue du Chêne 124 4802 HEUSY	Fonctionnement CEC annuel 2021	195,15 €		30-06-22			B/A/F		P
2021-08558	Arts plastiques Avenue du Chêne 124 4802 HEUSY	Fonctionnement CEC annuel 2021	195,15 €		30-06-22			B/A/F		P
2021-08558	Audio viseul Avenue du Chêne 124 4802 HEUSY	Fonctionnement CEC annuel 2021	195,15 €		30-06-22			B/A/F		P
2021-08558	Musique Avenue du Chêne 124 4802 HEUSY	Fonctionnement CEC annuel 2021	195,15 €		30-06-22			B/A/F		P
2021-08558	Danse Avenue du Chêne 124 4802 HEUSY	Fonctionnement CEC annuel 2021	195,15 €		30-06-22			B/A/F		P
2021-08558	Théâtre Avenue du Chêne 124 4802 HEUSY	Fonctionnement CEC annuel 2021	195,15 €		30-06-22			B/A/F		P
2021-08558	CEC "Les doigts d'argile" Poterie Rue du Collège 31 4600 VISE	Fonctionnement CEC annuel 2021	260,20 €		30-06-22			B/A/F		P

2021-08558	Ecole de peinture ancienne et contemporaine Place Collégiale, 9 4600 VISE	Fonctionnement CEC annuel 2021	195,15 €		30-06-22			B/A/F		P
2021-08558	Le Grain d'art Atelier Artisanat Place Faniel, 8 4520 WANZE	Fonctionnement CEC annuel 2021	195,15 €		30-06-22			B/A/F		P
2021-08558	Le Grain d'art Atelier Musique et danse Place Faniel, 8 4520 WANZE	Fonctionnement CEC annuel 2021	195,15 €		30-06-22			B/A/F		P
2021-08558	Le Grain d'art Atelier audio visuel Place Faniel, 8 4520 WANZE	Fonctionnement CEC annuel 2021	195,15 €		30-06-22			B/A/F		P
2021-08558	Le Grain d'art Ateliers Arts plastiques Place Faniel, 8 4520 WANZE	Fonctionnement CEC annuel 2021	195,15 €		30-06-22			B/A/F		P
2021-08558	Le Grain d'art Atelier Théâtre Place Faniel, 8 4520 WANZE	Fonctionnement CEC annuel 2021	195,15 €		30-06-22			B/A/F		P
2021-08558	ASBL Reflets -Arts plastiques Rue de la Paille, 55 4690 BASSENGE	Fonctionnement CEC annuel 2021	195,15 €		30-06-22			B/A/F		P
2021-08558	ASBL Reflets - Artisanat Rue de la Paille, 55 4690 BASSENGE	Fonctionnement CEC annuel 2021	195,15 €		30-06-22			B/A/F		P
2021-08558	ASBL Reflets - Ecriture Rue de la Paille, 55 4690 BASSENGE	Fonctionnement CEC annuel 2021	195,15 €		30-06-22			B/A/F		P
2021-08558	ASBL Reflets - musique concert Rue de la Paille, 55 4690 BASSENGE	Fonctionnement CEC annuel 2021	195,15 €		30-06-22			B/A/F		P
2021-08558	atelier artisanat Avenue Maurice delmotte, 68 4350 REMICOURT	Fonctionnement CEC annuel 2021	195,15 €		30-06-22			B/A/F		P
2021-08558	Atelier Arts plastiques enfants Avenue Maurice delmotte, 68 4350 REMICOURT	Fonctionnement CEC annuel 2021	195,15 €		30-06-22			B/A/F		P
2021-08558	Atelier théâtre adultes, ado et enfants Avenue Maurice delmotte, 68 4350 REMICOURT	Fonctionnement CEC annuel 2021	195,15 €		30-06-22			B/A/F		P
2021-08558	ARTEMUSIC Allée Dubois, 32 4052 BEAUFAYS	Fonctionnement CEC annuel 2021	195,15 €		30-06-22			B/A/F		P

2021-08558	Musique danse les ateliers du CCLdison Rue des Ecoles, 2 4820 DISON	Fonctionnement CEC annuel 2021	195,15 €		30-06-22			B/A/F		P
2021-08558	Arts plastiques les ateliers du CCLdison Rue des Ecoles, 2 4820 DISON	Fonctionnement CEC annuel 2021	195,15 €		30-06-22			B/A/F		P
2021-08558	artisanat poterie les ateliers du CCLdison Rue des Ecoles, 2 4820 DISON	Fonctionnement CEC annuel 2021	195,15 €		30-06-22			B/A/F		P
2021-08558	danse les ateliers du CCLdison Rue des Ecoles, 2 4820 DISON	Fonctionnement CEC annuel 2021	195,15 €		30-06-22			B/A/F		P
2021-08558	Audio visuel les ateliers du CCLdison Rue des Ecoles, 2 4820 DISON	Fonctionnement CEC annuel 2021	195,15 €		30-06-22			B/A/F		P
2021-08558	Ecritures les ateliers du CCLdison Rue des Ecoles, 2 4820 DISON	Fonctionnement CEC annuel 2021	195,15 €		30-06-22			B/A/F		P
2021-08558	Théâtre les ateliers du CCLdison Rue des Ecoles, 2 4820 DISON	Fonctionnement CEC annuel 2021	195,15 €		30-06-22			B/A/F		P
2021-08558	Atelier Théâtre le Moderne Rue Sainte Walburge, 1 4000 LIEGE	Fonctionnement CEC annuel 2021	195,15 €		30-06-22			B/A/F		P
2021-08558	Atelier Musique le Moderne Rue Sainte Walburge, 1 4000 LIEGE	Fonctionnement CEC annuel 2021	195,15 €		30-06-22			B/A/F		P
2021-08558	Céramique Rue de Tirlemont 51 4280 HANNUT	Fonctionnement CEC annuel 2021	195,15 €		30-06-22			B/A/F		P
2021-08558	Audio visuel Rue Vankeerberghen 22 4500 HUY	Fonctionnement CEC annuel 2021	195,15 €		30-06-22			B/A/F		P
2021-08558	CREARTITUDE Arts plastiques Artisanat Rue E Vandervelde, 116 4610 QUEUE DU BOIS	Fonctionnement CEC annuel 2021	195,15 €		30-06-22			B/A/F		P
2021-08558	Atelier Louis Hougardy Arts plastiques Rue Haut Vinève, 65 4350 MOMALLE	Fonctionnement CEC annuel 2021	195,15 €		30-06-22			B/A/F		P
2021-08558	Le Fagotin Artisanat Route de l'Amblève 53 4987 STOUMONT	Fonctionnement CEC annuel 2021	195,15 €		30-06-22			B/A/F		P
2021-08558	Le Fagotin nature Route de l'Amblève 53 4987 STOUMONT	Fonctionnement CEC annuel 2021	195,15 €		30-06-22			B/A/F		P

2021-08558	Le Fagotin écriture Route de l'Ambliève 53 4987 STOU MONT	Fonctionnement CEC annuel 2021	195,15 €		30-06-22			B/A/F		P
2021-08558	Atelier Léopold Plomteux Arts plastiques Rue du Beau Site, 25 4400 FLEMALLE	Fonctionnement CEC annuel 2021	195,15 €		30-06-22			B/A/F		P
2021-08558	Atelier Léopold Plomteux Ecriture Rue du Beau Site, 25 4400 FLEMALLE	Fonctionnement CEC annuel 2021	195,15 €		30-06-22			B/A/F		P
2021-08558	Atelier Léopold Plomteux Musique Rue du Beau Site, 25 4400 FLEMALLE	Fonctionnement CEC annuel 2021	195,15 €		30-06-22			B/A/F		P
2021-08558	Atelier Léopold Plomteux Artisanat Rue du Beau Site, 25 4400 FLEMALLE	Fonctionnement CEC annuel 2021	195,15 €		30-06-22			B/A/F		P
2021-08558	Atelier Léopold Plomteux Cirque Rue du Beau Site, 25 4400 FLEMALLE	Fonctionnement CEC annuel 2021	195,15 €		30-06-22			B/A/F		P
2021-08558	Atelier Léopold Plomteux Théâtre Rue du Beau Site, 25 4400 FLEMALLE	Fonctionnement CEC annuel 2021	260,20 €		30-06-22			B/A/F		P
2021-08558	Atelier Léopold Plomteux Danse Rue du Beau Site, 25 4400 FLEMALLE	Fonctionnement CEC annuel 2021	195,15 €		30-06-22			B/A/F		P
2021-08558	ENGIS Arts Cirque Rue du Pont, 7 4480 ENGIS	Fonctionnement CEC annuel 2021	195,15 €		30-06-22			B/A/F		P
2021-08558	ENGIS Ecriture Rue du Pont, 7 4480 ENGIS	Fonctionnement CEC annuel 2021	195,15 €		30-06-22			B/A/F		P
2021-08558	ENGIS Arts plastiques Rue du Pont, 7 4480 ENGIS	Fonctionnement CEC annuel 2021	195,15 €		30-06-22			B/A/F		P
2021-08558	ENGIS DANSE Rue du Pont, 7 4480 ENGIS	Fonctionnement CEC annuel 2021	195,15 €		30-06-22			B/A/F		P
2021-08558	ENGIS Théâtre Rue du Pont, 7 4480 ENGIS	Fonctionnement CEC annuel 2021	195,15 €		30-06-22			B/A/F		P
2021-08558	Plume et pinceau arts plastiques 8 Place des Cloîtres 4540 AMAY	Fonctionnement CEC annuel 2021	195,15 €		30-06-22			B/A/F		P
2021-08558	Plume et pinceau Théâtre 8 Place des Cloîtres 4540 AMAY	Fonctionnement CEC annuel 2021	195,15 €		30-06-22			B/A/F		P

2021-08558	Plume et pinceau Danse 8 Place des Cloîtres 4540 AMAY	Fonctionnement CEC annuel 2021	195,15 €		30-06-22			B/A/F		P
2021-08558	Plume et pinceau Ecriture 8 Place des Cloîtres 4540 AMAY	Fonctionnement CEC annuel 2021	195,15 €		30-06-22			B/A/F		P
2021-08558	Centre Européen de la Marionnette Théâtre Rue Bureaufosse, 111 4420 SAINT NICOLAS	Fonctionnement CEC annuel 2021	195,15 €		30-06-22			B/A/F		P
2021-08558	CHAUDFONTAINE Artisanat Voie de l'Air Pur 106 4052 CHAUDFONTAINE	Fonctionnement CEC annuel 2021	260,20 €		30-06-22			B/A/F		P
2021-08558	CHAUDFONTAINE Arts Plastiques Voie de l'Air Pur 106 4052 CHAUDFONTAINE	Fonctionnement CEC annuel 2021	195,15 €		30-06-22			B/A/F		P
2021-08558	FPS VOTTEM ARTS PLASTIQUES Avenue maurice destenay, 3 4000 LIEGE	Fonctionnement CEC annuel 2021	195,15 €		30-06-22			B/A/F		P
2021-08558	FPS ROCOURT ARTS PLASTIQUES Avenue maurice destenay, 3 4000 LIEGE	Fonctionnement CEC annuel 2021	195,15 €		30-06-22			B/A/F		P
2021-08558	FPS SOUMAGNE ARTS PLASTIQUES Avenue maurice destenay, 3 4000 LIEGE	Fonctionnement CEC annuel 2021	195,15 €		30-06-22			B/A/F		P
2021-08558	FPS BRAIVES ARTS PLASTIQUES Avenue maurice destenay, 3 4000 LIEGE	Fonctionnement CEC annuel 2021	195,15 €		30-06-22			B/A/F		P
2021-08558	Gamma Photo Club Rue du Falchena, 44 4030 GRIVEGNEE	Fonctionnement CEC annuel 2021	195,15 €		30-06-22			B/A/F		P
2021-08558	Les Ateliers 04 Arts plastiques Place des Carmes 8 4000 LIEGE	Fonctionnement CEC annuel 2021	195,15 €		30-06-22			B/A/F		P
2021-08558	Les Ateliers 04 Audio Visuel Place des Carmes 8 4000 LIEGE	Fonctionnement CEC annuel 2021	195,15 €		30-06-22			B/A/F		P
2021-08558	Les Ateliers 04 Ecriture Place des Carmes 8 4000 LIEGE	Fonctionnement CEC annuel 2021	195,15 €		30-06-22			B/A/F		P
2021-08558	Les Ateliers 04 Danse Place des Carmes 8 4000 LIEGE	Fonctionnement CEC annuel 2021	195,15 €		30-06-22			B/A/F		P
2021-08558	Les Ateliers 04 Musique Place des Carmes 8 4000 LIEGE	Fonctionnement CEC annuel 2021	195,15 €		30-06-22			B/A/F		P

2021-08558	Les Ateliers 04 Théâtre Place des Carmes 8 4000 LIEGE	Fonctionnement CEC annuel 2021	195,15 €		30-06-22			B/A/F		P
2021-08558	Les Ateliers 04 arts graphique bd etc Place des Carmes 8 4000 LIEGE	Fonctionnement CEC annuel 2021	195,15 €		30-06-22			B/A/F		P
2021-08558	Danse Atelier Rue Naniot 210 4000 LIEGE	Fonctionnement CEC annuel 2021	195,15 €		30-06-22			B/A/F		P
2021-08558	CEC de la REID ASBL Audio Visuel Arts Plastiques Chemin du Sévieux 9 4910 LA REID	Fonctionnement CEC annuel 2021	195,15 €		30-06-22			B/A/F		P
2021-08558	CEC de la REID ASBL Musique Chemin du Sévieux 9 4910 LA REID	Fonctionnement CEC annuel 2021	195,15 €		30-06-22			B/A/F		P
2021-08558	CEC de la REID ASBL Danse Chemin du Sévieux 9 4910 LA REID	Fonctionnement CEC annuel 2021	195,15 €		30-06-22			B/A/F		P
2021-08558	CEC de la REID ASBL Danse Cirque Chemin du Sévieux 9 4910 LA REID	Fonctionnement CEC annuel 2021	195,15 €		30-06-22			B/A/F		P
2021-08558	CEC de la REID ASBL Théâtre Chemin du Sévieux 9 4910 LA REID	Fonctionnement CEC annuel 2021	195,15 €		30-06-22			B/A/F		P
2021-08558	Ateliers de l'Avenue Théâtre Avenue Delchambre 7a 4500 HUY	Fonctionnement CEC annuel 2021	195,15 €		30-06-22			B/A/F		P
2021-08558	Ateliers de l'Avenue Théâtre Avenue Delchambre 7a 4500 HUY	Fonctionnement CEC annuel 2021	195,15 €		30-06-22			B/A/F		P
2021-08558	Ateliers de l'Avenue Théâtre Avenue Delchambre 7 4500 HUY	Fonctionnement CEC annuel 2021	195,15 €		30-06-22			B/A/F		P
2021-08558	Arts plastiques Rue Bel Horizon 3 4217 HERON	Fonctionnement CEC annuel 2021	195,15 €		30-06-22			B/A/F		P
2021-08558	Cré et Arts Arts plastiques Rue Basse Wez, 7 4020 LIEGE	Fonctionnement CEC annuel 2021	195,15 €		30-06-22			B/A/F		P
2021-08558	Cré et Arts Artisanat Rue Basse Wez, 7 4020 LIEGE	Fonctionnement CEC annuel 2021	195,15 €		30-06-22			B/A/F		P
2021-08558	Cré et Arts Théâtre Rue Basse Wez, 7 4020 LIEGE	Fonctionnement CEC annuel 2021	195,15 €		30-06-22			B/A/F		P

2021-08558	Cré et Arts Musique Rue Basse Wez, 7 4020 LIEGE	Fonctionnement CEC annuel 2021	195,15 €		30-06-22			B/A/F		P
2021-08558	Cré et Arts Ecriture Rue Basse Wez, 7 4020 LIEGE	Fonctionnement CEC annuel 2021	195,15 €		30-06-22			B/A/F		P
2021-08659	Comité pour la Vigilance Démocratie en Tunisie 4030 LIEGE	Spectacle YAKOUDI	1.000,00 €		31-05-22		1.000,00 €	B-F-Ec	-1.662,30 €	P
2021-08679	cc soumagne 4630 SOUMAGNE	Caravane des Sons 2021-2022	4.000,00 €		30-09-22		38.432,00 €	B/F/Ec	0,00 €	p
2021-08986	LES PLANCHES A NU 4280 HANNUT	Création théâtrale	1.500,00 €		30-06-22		1.500,00 €	B/F/Ec	-790,75 €	p
2021-09082	Les Amis de l'Orgue de St Jacques de Liège asbl Pierre Thimus Place Saint-Jacques, 8 4000 LIEGE	24ème Festival d'orgue, du 12/9/2021 au 8/1/2022	2.400,00 €		08-04-22		2.495,33 €	B/F/EC	-1.754,68 €	P
2021-09465	Asbl CDM2047 Rue Vallé 59 4051 Chaudfontaine	Subvention pour équipement culturel	3.500,00 €		31-12-22					rappel envoyé
2021-09528	CENTRE CULTUREL DE CHENEE asbl Rue de l'Eglise 1-34032 Chênée	Subvention pour équipement culturel	2.450,00 €		31-12-23					En cours
2021-09528	CENTRE CULTUREL OURTHE ET MEUSE ASBL Rue D'Ougrée 71 4031 Angleur	Subvention pour équipement culturel	991,00 €		31-12-22		991,00 €	BF/F/EC	équilibre	P

JEUNESSE - SUBVENTIONS OCTROYÉES EN 2022 ET MENTION DE LEUR CONTRÔLE EFFECTUÉ EN 2022

N° GED	Bénéficiaire (forme juridique et siège social)	Finalité de la subvention : Activité/projet (à préciser) ou subvention de fonctionnement	Montant de la subvention en espèces	Valorisation de la subvention en nature	Date ultime de production des justificatifs	Subvention en nature Attestation sur l'honneur reçue ? (si oui : V)	Subvention en espèces		Bénéfice (B) ou perte (P) constaté(e) sur l'exercice	Résultat du Contrôle (Positif ou Négatif)
							Activité/projet	Fonctionnement		
							Montant total des justificatifs de dépenses produits	Type de pièces reçues : comptes (C), bilan (B), factures (F), extraits de compte (EC)		
2021-08416	SOLEIL LEVANT asbl, rue Elise Grandprez, 33 à 4020 LIEGE	DGCST-SPJ : Subventions aux Organisations de Jeunesse 2022	2.415,20 €		30-06-23					En cours
2022-04017	ASBL Le Grenier Maison des Jeunes	DGCSTGE-SPJ : Subside 2022 - Soutiens ponctuels aux Maisons de Jeunes 2022 - 1er semestre	800,00 €		31-03-23					En cours
2022-04017	ASBL Maison des Jeunes de Wanze	DGCSTGE-SPJ : Subside 2022- Soutiens ponctuels aux Maisons de Jeunes 2022 - 1er semestre	800,00 €		31-03-23					En cours
2022-04017	Centre Communal des Jeunes « les Trixhosaires	DGCSTGE-SPJ : Subside 2022 - Soutiens ponctuels aux Maisons de Jeunes 2022 - 1er semestre	800,00 €		31-03-23					En cours
2022-04017	ASBL La Mézon (Maison des Jeunes Huy)	DGCSTGE-SPJ : Subside 2022 - Soutiens ponctuels aux Maisons de Jeunes 2022 - 1er semestre	800,00 €		31-03-23					En cours
2022-04017	Maison des Jeunes de Hodimont ASBL	DGCSTGE-SPJ : Subside 2022 - Soutiens ponctuels aux Maisons de Jeunes 2022 - 1er semestre	800,00 €		31-03-23					En cours
2022-04017	GATA ASBL (Groupe d'action pour le terrain d'aventure)	DGCSTGE-SPJ : Subside 2022 - Soutiens ponctuels aux Maisons de Jeunes 2022 - 1er semestre	800,00 €		31-03-23					En cours
2022-04017	Centre Communal des Jeunes de Glain	DGCSTGE-SPJ : Subside 2022 - Soutiens ponctuels aux Maisons de Jeunes 2022 - 1er semestre	800,00 €		31-03-23					En cours
2022-04017	Centre Communal des Jeunes d'Engis	DGCSTGE-SPJ : Subside 2022 - Soutiens ponctuels aux Maisons de Jeunes 2022 - 1er semestre	800,00 €		31-06-2023					En cours
2022-07814	Centre communal des jeunes de Chênée	DGCSTGE-SPJ : Subside 2022 - Soutiens ponctuels aux Maisons de Jeunes 2022 - 2ème semestre	800,00 €		31-03-24					En cours
2022-07814	Asbl "Hecowala" maison des jeunes de Héron	DGCSTGE-SPJ : Subside 2022 - Soutiens ponctuels aux Maisons de Jeunes 2022 - 2ème semestre	800,00 €		31-03-24					En cours
2022-07814	Centre de jeunes du parc de Seraing	DGCSTGE-SPJ : Subside 2022 - Soutiens ponctuels aux Maisons de Jeunes 2022 - 2ème semestre	800,00 €		31-03-24					En cours

2022-07855	A cœur Joie – Avenue Rogier, 12/001 – 4000 Liège	DGCST-SPJ : Subventions aux Organisations de Jeunesse 2022	308,17 €		30-06-23					En cours
2022-07855	CEMEA Asbl, rue de Sluse, 8 à 4000 LIEGE	DGCST-SPJ : Subventions aux Organisations de Jeunesse 2022	676,98 €		30-06-23					En cours
2022-07855	CENTRE D'ACTION LAIQUE DE LA PROVINCE DE LIEGE - asbl, Bld de la Sauvenière, 33-35 à 4000 LIEGE	DGCST-SPJ : Subventions aux Organisations de Jeunesse 2022	643,45 €		30-06-23					En cours
2022-07855	CENTRE DE JEUNESSE DE LIEGE – ASBL, rue Gilles Magnée, 59 à 4430 ANS	DGCST-SPJ : Subventions aux Organisations de Jeunesse 2022	744,04 €		30-06-23					En cours
2022-07855	C-PAJE asbl, rue Henri Maus, 29 à 4000 LIEGE	DGCST-SPJ : Subventions aux Organisations de Jeunesse 2022	744,04 €		30-06-23					En cours
2022-07855	ECOLO J – ASBL, rue Hors Château, 56 à 4000 LIEGE	DGCST-SPJ : Subventions aux Organisations de Jeunesse 2022	8.495,72 €		30-06-23					En cours
2022-07855	FEDERATION DES MAISONS DE JEUNES, rue aux Chevaux, 8 à 4000 Liège	DGCST-SPJ : Subventions aux Organisations de Jeunesse 2022	777,57 €		30-06-23					En cours
2022-07855	FEDERATION LIEGEOISE DES JEUNES SOCIALISTE, Place Sainte Véronique, 8, 4000 Liège	DGCST-SPJ : Subventions aux Organisations de Jeunesse 2022	1.301,28 €		30-06-23					En cours
2022-07855	Etudiants Socialiste Liégeois – Quai de la Boverie 7/41 4020 Liège	DGCST-SPJ : Subventions aux Organisations de Jeunesse 2022	1.162,04 €		30-06-23					En cours
2022-07855	FEDERATION PROVINCIAUX DES JEUNES MR DE LIEGE, Vinàve d'Ile, 9 -4000 Liège	DGCST-SPJ : Subventions aux Organisations de Jeunesse 2022	3.421,74 €		30-06-23					En cours
2022-07855	FEDERATION WALLONNE DES GROUPEMENTS DE DANSES POPULAIRES ASBL, avenue de la Résistance 502à 4630 Soumagne	DGCST-SPJ : Subventions aux Organisations de Jeunesse 2022	442,28 €		30-06-23					En cours
2022-07855	GUIDES CATHOLIQUES DE BELGIQUE – ASBL, rue Paul Emile Janson, 35 à 1050 BRUXELLES	DGCST-SPJ : Subventions aux Organisations de Jeunesse 2022	961,99 €		30-06-23					En cours
2022-07855	Ocarina (anciennement Jeunesse et Santé – Place du XX Août, 38 – 4000 Liège	DGCST-SPJ : Subventions aux Organisations de Jeunesse 2022	1.060,28 €		30-06-23					En cours
2022-07855	JOC - JOCF Wallonie-Bruxelles– rue St-Gilles, 29/11 – 4000 Liège	DGCST-SPJ : Subventions aux Organisations de Jeunesse 2022	863,70 €		30-06-23					En cours
2022-07855	LATITUDES JEUNES ASBL, rue Douffet, 36 à 4020 Liège	DGCST-SPJ : Subventions aux Organisations de Jeunesse 2022	2.554,44 €		30-06-23					En cours
2022-07855	MDA – L'INFO DES JEUNES - ASBL, rue Brialmont, 15 à 4100 Seraing	DGCST-SPJ : Subventions aux Organisations de Jeunesse 2022	1.301,28 €		30-06-23					En cours

2022-07855	SERVICE DIOCESAIN DES JEUNES ASBL, Rue des Prémontrés, 40, 4000 Liège	DGCST-SPJ : Subventions aux Organisations de Jeunesse 2022	1.158,56 €		30-06-23					En cours
2022-07855	Service d'Information sur les Etudes et les Professions (SIEP) – ASBL, rue rue St Gilles, 26 à 4000 LIEGE	DGCST-SPJ : Subventions aux Organisations de Jeunesse 2022	609,93 €		30-06-23					En cours
2022-07855	Besace Jeunesse – Vinàve d'Ile, 9 – 4000 Liège	DGCST-SPJ : Subventions aux Organisations de Jeunesse 2022	6.916,86 €		30-06-23					En cours
2022-07855	Association de fait "Les Faucons rouges", Rue du Marché 45 à 4500 HUY	DGCST-SPJ : Subventions aux Organisations de Jeunesse 2022	2.832,92 €		30-06-23					En cours
2022-07855	Jeunes CDH de la province de Liège, Rue Paradis 104 à 4000 Liège	DGCST-SPJ : Subventions aux Organisations de Jeunesse 2022	765,42 €		30-06-23					En cours

JEUNESSE - SUBVENTIONS OCTROYÉES ANTÉRIEUREMENT ET CONTROLÉES EN 2022

N° GED	Bénéficiaire (forme juridique et siège social)	Finalité de la subvention : Activité/projet (à préciser) ou subvention de fonctionnement	Montant de la subvention en espèces	Valorisation de la subvention en nature	Date ultime de production des justificatifs	Subvention en nature Attestation sur l'honneur reçue ? (si oui : v)	Subvention en espèces		Bénéfice (B) ou perte (P) constaté(e) sur l'exercice	Résultat du Contrôle (Positif ou Négatif)
							Activité/projet	Fonctionnement		
							Montant total des justificatifs de dépenses produits	Type de pièces reçues : comptes (C), bilan (B), factures (F), extraits de compte (EC)		
2020-02632	Asbl Amonsoli, rue aux Laines, 22 à 4800 Verviers	DGCSTGE-SPJ: Subside - Demande de soutien émise par l'Asbl Amonsoli dans le cadre de l'organisation d'une journée de la diversité culturelle	1.000,00 €		07-02-21		Projet reporté en raison des difficultés rencontrées suite aux mesures sanitaires imposées par la pandémie de COVID-19 - la nouvelle date est toujours incertaine en fct de la situation sanitaire cfr mail du 27/7			
2020-03854	Radio Compile, Association de fait, rue Ferme du Vivier, 1 o 4280 Villers Le Peuplier	DGCSTGE-SPJ : Demande de soutien de l'ASBL « Radio Compile », web radio basée à Hannut au sein de la Maison des Jeunes	1.000,00 €		30-06-21		965,00 €	EC, B	B	P
2020-05769	Centre Culturel de Flémalle - Rue du Beau Site, 20 à 4400 Flémalle	DGCSTGE-SPJ : Subvention en nature - Demande de soutien dans le cadre d'un atelier "théâtre" mis en place par le Centre Culturel et le Conseil communal des enfants de FLEMALLE	1.500,00 €		Projet reporté en raison des difficultés rencontrées suite aux mesures sanitaires imposées par la pandémie de COVID-19 - report en 2021 GED 2021-01202					
2020-08048	Centre Communal des jeunes du Parc de Seraing	DGCSTGE-SPJ : Subside 2020 - Soutiens ponctuels aux Maisons de Jeunes 2020 - 2ème semestre	800,00 €		31-03-22		800,00 €	C,F	0,00 €	P
2020-08048	Asbl « Les Récollets »	DGCSTGE-SPJ : Subside 2020 - Soutiens ponctuels aux Maisons de Jeunes 2020 - 2ème semestre	800,00 €		31-03-22		830,33 €	F	0,00 €	P
2020-08048	Centre Communal des jeunes d'Engis	DGCSTGE-SPJ : Subside 2020 - Soutiens ponctuels aux Maisons de Jeunes 2020 - 2ème semestre	800,00 €		31-03-22		800,00 €	F	0,00 €	P
2020-08048	Maison des jeunes de Banneux	DGCSTGE-SPJ : Subside 2020 - Soutiens ponctuels aux Maisons de Jeunes 2020 - 2ème semestre	800,00 €		31-03-22		1.572,50 €	B,F	P	P
2020-08048	Maison des jeunes de Malmedy	DGCSTGE-SPJ : Subside 2020 - Soutiens ponctuels aux Maisons de Jeunes 2020 - 2ème semestre	800,00 €		31-03-22		1.176,50 €	F	0,00 €	P
2020-08048	Centre communal des jeunes « Les Trixhosaires »	DGCSTGE-SPJ : Subside 2020 - Soutiens ponctuels aux Maisons de Jeunes 2020 - 2ème semestre	800,00 €		31-03-22		1.544,83 €	F, EC	0,00 €	P

2020-08048	Asbl « La Baraka »	DGCSTGE-SPJ : Subside 2020 - Soutiens ponctuels aux Maisons de Jeunes 2020 - 2ème semestre	800,00 €		31-03-22		26.552,09 €	C,B	B	P
2020-08048	Maison des jeunes de Herve, Rue Jordan, 96 à 4650 Herve	DGCSTGE-SPJ : Subside 2020 - Soutiens ponctuels aux Maisons de Jeunes 2020 - 2ème semestre	800,00 €		31-03-22		6.391,60 €	B,F	P	P
2020-08048	Maison des jeunes de Sart-Jalhay	DGCSTGE-SPJ : Subside 2020 - Soutiens ponctuels aux Maisons de Jeunes 2020 - 2ème semestre	800,00 €		30-06-22		1.169,32 €	EC, C, B	P	P
2020-08048	Asbl "Hecowala"	DGCSTGE-SPJ : Subside 2020 - Soutiens ponctuels aux Maisons de Jeunes 2020 - 2ème semestre	800,00 €		31-03-22		supprimé remplacé par le dossier GED 21-03258			
2021-04135	Conseil Communal des Jeunes de Sprimont, Rue du Centre, 1 à 4140 Sprimont	DGCST-SPJ : Subvention en nature - Demande de soutien dans le cadre d'un projet initié par le Conseil Communal des Jeunes de Sprimont Délégation d'un animateur vidéo		1.348,40 €	02-08-21	v				Rappel envoyé le 22/12 (mail)
2021-04436	ASBL Le Grenier, Basse-court, 7b à 4970 Stavelot	DGCST-SPJ : Subside 2021 - Soutiens ponctuels aux Maisons de Jeunes 2021	800,00 €		31-03-22		1.099,95 €	F	P	P
2021-04436	Centre communal des jeunes « Les Trixhosaires », Rue du Beau site, 25 à 4400 Flémalle	DGCST-SPJ : Subside 2021 - Soutiens ponctuels aux Maisons de Jeunes 2021	800,00 €		31-03-22		801,38 €	F,C	P	P
2021-04436	ASBL Maison des jeunes de Wanze	DGCST-SPJ : Subside 2021 - Soutiens ponctuels aux Maisons de Jeunes 2021	800,00 €		31-03-22		1.248,61 €	F,C	P	P
2021-04436	Maison des jeunes de Herve, Rue Jordan, 96 à 4650 Herve	DGCST-SPJ : Subside 2021 - Soutiens ponctuels aux Maisons de Jeunes 2021	800,00 €		31-03-22					Rappel mail le 11/01/23
2021-08047	La Bicoque asbl, Place Saint Christophe, 8 à 4000 Liège	DGCST-SPJ : Subside 2021 - Soutiens ponctuels aux Maisons de Jeunes 2021	800,00 €		31-03-23					En cours
2021-08047	Braives jeunesse asbl, Chemin du Via, 20 à 4260 Braives	DGCST-SPJ : Subside 2021 - Soutiens ponctuels aux Maisons de Jeunes 2021	800,00 €		31-03-23		1.091,82 €	C, F, EC	P	P
2021-08047	Centre communal des jeunes d'Engis asbl (CCJE), Rue Reine Astrid, 4 à 4480 Engis	DGCST-SPJ : Subside 2021 - Soutiens ponctuels aux Maisons de Jeunes 2021	800,00 €		31-03-23		1.330,00 €	C,F	P	P
2021-08047	Maison de Jeunes de Hodimont asbl, Rue des la Montagne,83 à 4800 Verviers	DGCST-SPJ : Subside 2021 - Soutiens ponctuels aux Maisons de Jeunes 2021	800,00 €		31-03-23					En cours
2021-08047	Maison des jeunes de Hannut	DGCST-SPJ : Subside 2021 - Soutiens ponctuels aux Maisons de Jeunes 2021	771,59 €		31-03-23					En cours
2021-08047	Maison des Jeunes de Jalhay-Sart, Rue Jean-Nicolas Hansoulle 250 à 4845 Sart-lez-Spa (Jalhay)	DGCST-SPJ : Subside 2021 - Soutiens ponctuels aux Maisons de Jeunes 2021	800,00 €		31-03-23					En cours

2021-08047	Jeunesse Esneux-Tilff asbl, Avenue Montéfiore, 26A à 4130 Esneux	DGCST-SPJ : Subside 2021 - Soutiens ponctuels aux Maisons de Jeunes 2021	800,00 €		31-03-23					En cours
2021-08047	La Mézon (Maison des jeunes de Huy asbl), Quai Dautrebande, 7 à 4500 Huy	DGCST-SPJ : Subside 2021 - Soutiens ponctuels aux Maisons de Jeunes 2021	800,00 €		31-03-23					En cours
2021-08047	Centre des Jeunes "Les Recollets" asbl, Place du Martyr, 100 à 4800 Verviers	DGCST-SPJ : Subside 2021 - Soutiens ponctuels aux Maisons de Jeunes 2021	800,00 €		31-03-23					En cours
2021-08416	A cœur Joie – Avenue Rogier, 12/001 – 4000 Liège	DGCST-SPJ : Subventions aux Organisations de Jeunesse 2021	361,71 €		30-06-22					Rappel général en juin. contact téléphonique en septembre et mail de rappel le 14 décembre
2021-08416	CEMEA Asbl, rue de Sluse, 8 à 4000 LIEGE	DGCST-SPJ : Subventions aux Organisations de Jeunesse 2021	592,80 €		30-06-22		192.563,00 €	C,B	P	P
2021-08416	CENTRE D'ACTION LAIQUE DE LA PROVINCE DE LIEGE - asbl, Bld de la Sauvenière, 33-35 à 4000 LIEGE	DGCST-SPJ : Subventions aux Organisations de Jeunesse 2021	563,91 €		30-06-22		448.978,12 €	C,B	B	P
2021-08416	CENTRE DE JEUNESSE DE LIEGE – ASBL, rue Gilles Magnée, 59 à 4430 ANS	DGCST-SPJ : Subventions aux Organisations de Jeunesse 2021	679,45 €		30-06-22		97.637,33 €	C,B	P	P
2021-08416	C-PAJE asbl, rue Henri Maus, 29 à 4000 LIEGE	DGCST-SPJ : Subventions aux Organisations de Jeunesse 2021	650,57 €		30-06-22		117.568,00 €	C,B	P	P
2021-08416	ECOLO J – ASBL, rue Hors Château, 56 à 4000 LIEGE	DGCST-SPJ : Subventions aux Organisations de Jeunesse 2021	8.495,72 €		30-06-22		287.943,00 €	C,B	P	P
2021-08416	FEDERATION DES MAISONS DE JEUNES, rue aux Chevaux, 8 à 4000 Liège	DGCST-SPJ : Subventions aux Organisations de Jeunesse 2021	708,34 €		30-06-22		218.437,00 €	C,B	P	P
2021-08416	FEDERATION LIEGEOISE DES JEUNES SOCIALISTE, Place Sainte Véronique, 8, 4000 Liège	DGCST-SPJ : Subventions aux Organisations de Jeunesse 2021	1.294,22 €		30-06-22		580,00 €	B	P	P
2021-08416	Etudiants Socialiste Liégeois – Quai de la Boverie 7/41 4020 Liège	DGCST-SPJ : Subventions aux Organisations de Jeunesse 2021	1.045,32 €		30-06-22		829,17 €	B	P	P
2021-08416	FEDERATION PROVINCIAUX DES JEUNES MR DE LIEGE, Vinàve d'Ile, 9 -4000 Liège	DGCST-SPJ : Subventions aux Organisations de Jeunesse 2021	3.180,65 €		30-06-22		531,25 €	EC,B	B	P

2021-08416	FEDERATION WALLONNE DES GROUPEMENTS DE DANSES POPULAIRES ASBL, avenue de la Résistance 502à 4630 Soumagne	DGCST-SPJ : Subventions aux Organisations de Jeunesse 2021	506,14 €		30-06-22		2.993,95 €	B	B	P
2021-08416	GUIDES CATHOLIQUES DE BELGIQUE – ASBL, rue Paul Emile Janson, 35 à 1050 BRUXELLES	DGCST-SPJ : Subventions aux Organisations de Jeunesse 2021	738,90 €		30-06-22		2.124.040,00 €	B,C	B	P
2021-08416	Ocarina (anciennement Jeunesse et Santé – Place du XX Août, 38 – 4000 Liège	DGCST-SPJ : Subventions aux Organisations de Jeunesse 2021	814,20 €		30-06-22		52.076,00 €	B	P	P
2021-08416	JOC - JOCF Wallonie-Bruxelles – rue St-Gilles, 29/11 – 4000 Liège	DGCST-SPJ : Subventions aux Organisations de Jeunesse 2021	701,25 €		30-06-22		3.232,96 €	B,C,F	Equilibre	P
2021-08416	LATITUDES JEUNES ASBL, rue Douffet, 36 à 4020 Liège	DGCST-SPJ : Subventions aux Organisations de Jeunesse 2021	2.414,28 €		30-06-22		846.434,82 €	C,B	B	P
2021-08416	MDA – L'INFO DES JEUNES - ASBL, rue Brialmont, 15 à 4100 Seraing	DGCST-SPJ : Subventions aux Organisations de Jeunesse 2021	1.294,22 €		30-06-22		27.013,96 €	B,C	B	P
2021-08416	FEDERATION NATIONAL DES PATROS – ASBL, Avenue Rogier, 30 à 4000 Liège	DGCST-SPJ : Subventions aux Organisations de Jeunesse 2021	738,90 €		30-06-22					Rappel envoyé (mail)
2021-08416	SERVICE DIOCESAIN DES JEUNES ASBL, Rue des Prémontrés, 40, 4000 Liège	DGCST-SPJ : Subventions aux Organisations de Jeunesse 2021	889,50 €		30-06-22		46.544,00 €	B	B	P
2021-08416	Service d'Information sur les Etudes et les Professions (SIEP) – ASBL, rue rue St Gilles, 26 à 4000 LIEGE	DGCST-SPJ : Subventions aux Organisations de Jeunesse 2021	535,02 €		30-06-22		786.174,00 €	B,C	P	P
2021-08416	SOLEIL LEVANT asbl, rue Elise Grandprez, 33 à 4020 LIEGE	DGCST-SPJ : Subventions aux Organisations de Jeunesse 2021	2.165,38 €		30-06-22		58.133,41 €	B	B	P
2021-08416	Besace Jeunesse – Vinâve d'Ile, 9 – 4000 Liège	DGCST-SPJ : Subventions aux Organisations de Jeunesse 2021	6.429,50 €		30-06-22		48.258,70 €	B,C	B	P
2021-08416	Association de fait "Les Faucons rouges", Rue du Marché 45 à 4500 HUY	DGCST-SPJ : Subventions aux Organisations de Jeunesse 2021	2.538,73 €		30-06-22		36.914,60 €	B, F	P	P
2021-08416	Jeunes CDH de la province de Liège, Rue Paradis 104 à 4000 Liège	DGCST-SPJ : Subventions aux Organisations de Jeunesse 2021	588,30 €		30-06-22		56.014,54 €	B,C	B	P

SUBVENTIONS NON-ACCORDÉES EN 2022 (pour rapport d'activités 2022)

N° GED	Bénéficiaire (forme juridique et siège social)	Finalité de la subvention : Activité/projet (à préciser) ou subvention de fonctionnement	Montant sollicité	Date de la demande	Justification de l'avis négatif.
2022-00493	Jean-Luc Rousseau	<i>Acquisition de la force ancestrale</i> , roman de Jean-Luc Rousseau	ind	20-01-22	Pas d'aide octroyée. Le roman n'a pas d'ancrage en province de Liège et la maison d'édition n'est pas domiciliée en province de Liège
2022-00792	ASBL Grupo Espanola	Feria Espanola, du 26 au 29/05/2022 à Herstal	2.000,00 €	01-02-22	Budget annonçant déjà un bénéfice de 4.550 € sans le subside provincial ; Prestations qui relèvent de l'animation musicale et récréative qui n'entre pas dans le champ d'application des aides octroyées par le Service Culture.
2022-01250	Natacha pirincesse Girafe ASBL	Concerts Big Band	3.000,00 €	27-01-22	Manifestation philanthropique qui n'entre pas dans le champ d'application des aides octroyées par le Service Culture. Pas de prestation artistique et créative.
2022-01929	TAP Liège ASBL	Tap Liège Festival	ind	06-01-22	La programmation proposée ne met pas en valeur des artistes liégeois. L'intervention qui couvrirait l'organisation d'une programmation pour une année entière ne peut être considérée comme une aide ponctuelle.
2022-02189	Récipro-cités ASBL	Chasses aux Œufs dans les cités sociales du plateau d'Ans Vacances de Pâques	ind	09-03-22	Manifestation ludique, qui n'entre pas dans le champ d'application des aides octroyées par le Service Culture. Pas de prestation artistique et créative.
2022-02588	ASBL Apodème Belle Fleur	Opération commune en avant PLG	3.840,00 €	22-03-22	Au vu du dossier transmis et des détails budgétaires, pas d'aide octroyée.
2022-02599	Visual Project ASBL	Black Festival Liège	ind	12-03-22	Le service de la Culture ne prévoit pas d'allouer des aides financières pour des prestations professionnelles et internationales.
2022-02691	Samuel D'Ippolito	Résidences d'artistes en Argentine d'octobre 2021 à avril 2022	6.318,16 €	24-03-22	Il n'existe aucun accord de coopération avec l'Argentine. La demande est introduite tardivement. Les deux premières résidences sont terminées et la troisième est en cours.
2022-02798	Ville de Herstal	Labyrinthe de Pâques et Parcours enchanté d'Halloween	ind	03-02-22	Manifestation ludique, qui n'entre pas dans le champ d'application des aides octroyées par le Service Culture. Pas de prestation artistique et créative.
2022-03295	RCS Verlaine ASBL	Organisation du Verlaine Music Festival	ind	19-04-22	Le bénéficiaire de cette demande est un club de foot amateur et non un opérateur culturel ; le budget prévisionnel prévoyait un boni de 7.760,67 €.
2022-03704	ASBL Lime'On	Fête de la Musique à Haneffe	ind	26-04-22	Enveloppe budgétaire pour les prestations artistiques trop faible.

2022-04332	ASBL Amicale d'Abolens	Festival Les Granges	ind	24-05-22	Le bilan financier de la manifestation présentait un boni de 930,01 €.
2022-06105	PAC Verviers	Organisation d'un gala au bénéfice de l'asbl os'mose	ind	11-07-22	Manifestation philanthropique et caritative qui n'entre pas dans le champs d'application des aides octroyées par le Service Culture. Pas de prestation artistique et créative.
2022-06735	ASBL Liège City Breakers	2° championnat wallon de breaking		01-09-22	Ce projet ne rencontre pas la philosophie du Service Culture et ne rentre pas dans les critères d'intervention du secteur Musique du Service Culture de la Province de Liège.
2022-06904	Festival international du Rire de Liège	Soirée hommage à Raymond Devos	ind	07-09-22	5.000 € déjà octroyée au festival du rire. Pas de subside supplémentaire pour la soirée spécifique consacrée à Raymond Devos organisée par le même opérateur.
2022-07098	ASBL Solidarité Fraiture	Exposition mobil'art	ind	02-09-22	Manifestation caritative qui n'entre pas dans le champs d'application des aides octroyées par le Service Culture. Pas de prestation artistique et créative.
2022-08024	Centre culturel de Welkenraedt	Exposition l'Artistuteur + expo MAEKV	200,00 €	01-09-22	Expositions programmées avec peu de dépenses hormis des frais de peinture d'une part et, d'autre part, sans dépense artistique.
2022-08047	ASBL Pims Prod	Spectacle de comédies musicales	ind	19-10-22	Spectacle de reprises de comédies musicales qui n'entre pas dans le champs d'application des aides octroyées par le Service Culture. (pas de création originale)
2022-08465	PAC Saint-Léonard	Organisation d'une après-midi récréative à l'occasion de Saint-Nicolas	1.000,00 €	14-10-22	Manifestation récréative qui n'entre pas dans le champs d'application des aides octroyées par le Service Culture.